

SONDART

MISSÃO PERMANENTE DE LICITAÇÃO-PREFEITURA MUNICIPAL DE JOÃO MONLEVADE
VELOPE N° 1
DOCUMENTAÇÃO PARA HABILITAÇÃO”
INCORRÊNCIA 13/2020
ZÃO SOCIAL DO PROPONENTE: SONDART SONDAGENS, FUNDAÇÕES E SERVIÇOS EIRELI- ME

REPÚBLICA FEDERATIVA DO BRASIL
MINISTÉRIO DAS CIDADES
DEPARTAMENTO NACIONAL DE TRANSITO
CARTEIRA NACIONAL DE HABILITAÇÃO



NOME: **MARINA COSTA LIMA TORRES GERVASIO**

BCC. UNIDADE / ORG. EMISSOR UF: **MG215656819 SEP MG**



CPF: **121.686.006-86** DATA NASCIMENTO: **03/01/1996**

FILIAÇÃO: **MARCOS VENICÍUS GERVASIO
MARIA SIMONI COSTA LIMA GERVASIO**

PERMISSÃO: [REDACTED] ACC: [REDACTED] CAT. INF: **B**

Nº REGISTRO: **06141689848**

VALIDADE: **23/01/2024**

1ª HABILITAÇÃO: **07/08/2014**

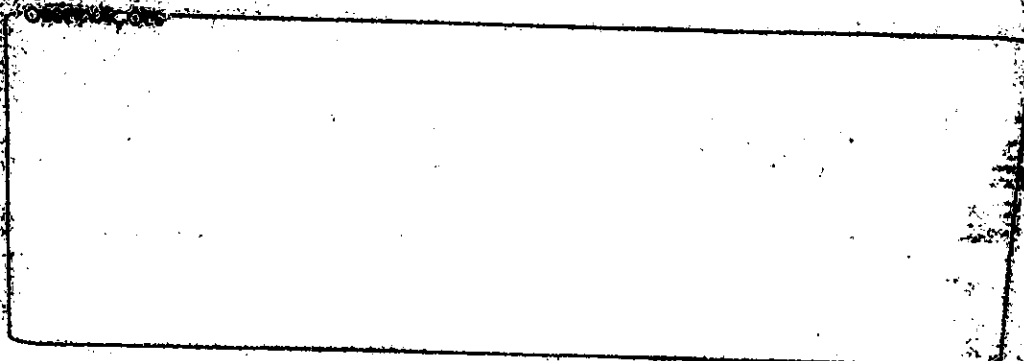

Mc Gervasio

ASSINATURA DO PORTADOR

LOCAL: **BELO HORIZONTE, MG**

DATA EMISSÃO: **24/01/2019**

[Signature]
Kleyverson Rezende
Diretor DETRAN/MG

39614247525
MG548378649

MINAS GERAIS



SEGUNDO TABELIONATO DE NOTAS DE JOAO MONLEVADE

Atentico este documento, composto de 1 folha(s), por mim rubricado(s) numerado(s) e carimbado(s), por ser reprodução fiel do original que me foi apresentado, do que dou
João Monlevade/MG 09/10/2019, *[Signature]*

SELO CONSULTA: CS293764
CÓDIGO SEGURANÇA: 4293901461489636



Emite: R\$ 5,30 - TPU: R\$ 1,66 - Valor final: R\$ 7,10 - ISS: R\$ 0,15

Nº DA ETIQUETA: **AA8930147**

PREFEITURA MUNICIPAL DE JOÃO MONLEVADE
CONFERE COM O ORIGINAL
Data: *26/09/2020*
[Signature]



TERITÓRIO NACIONAL
1761099809

FRONTEIRA FLU
1761099809

[Handwritten signatures and marks]



Ministério da Economia
Secretaria de Governo Digital
Departamento Nacional de Registro Empresarial e Integração
Secretaria de Estado de Fazenda de Minas Gerais

Nº DO PROTOCOLO (Uso da Junta Comercial)



NIRE (da sede ou filial, quando a sede for em outra UF)

31600193841

Código da Natureza Jurídica

2305

Nº de Matrícula do Agente Auxiliar do Comércio

1 - REQUERIMENTO

ILMO(A). SR.(A) PRESIDENTE DA Junta Comercial do Estado de Minas Gerais

Nome: SONDART SONDAGENS, FUNDACOES E SERVICOS EIRELI - ME
(da Empresa ou do Agente Auxiliar do Comércio)

Nº FCN/REMP



MGP2000471257

requer a V.Sª o deferimento do seguinte ato:

Nº DE VIAS	CÓDIGO DO ATO	CÓDIGO DO EVENTO	QTDE	DESCRIÇÃO DO ATO / EVENTO
1	002			ALTERACAO
		2244	1	ALTERACAO DE ATIVIDADES ECONOMICAS (PRINCIPAL E SECUNDARIAS)
		2247	1	ALTERACAO DE CAPITAL SOCIAL

JOAO MONLEVADE

Local

27 Julho 2020

Data

Representante Legal da Empresa / Agente Auxiliar do Comércio:

Nome: _____

Assinatura: _____

Telefone de Contato: _____

2 - USO DA JUNTA COMERCIAL

DECISÃO SINGULAR

DECISÃO COLEGIADA

Nome(s) Empresarial(ais) igual(ais) ou semelhante(s):

SIM

SIM

Processo em Ordem
À decisão

Data

NÃO _____
Data

Responsável

NÃO _____
Data

Responsável

Responsável

DECISÃO SINGULAR

Processo em exigência. (Vide despacho em folha anexa)

Processo deferido. Publique-se e archive-se.

Processo indeferido. Publique-se.

2ª Exigência

3ª Exigência

4ª Exigência

5ª Exigência



Data

Responsável

DECISÃO COLEGIADA

Processo em exigência. (Vide despacho em folha anexa)

Processo deferido. Publique-se e archive-se.

Processo indeferido. Publique-se.

2ª Exigência

3ª Exigência

4ª Exigência

5ª Exigência



Data

Vogal

Vogal

Vogal

Presidente da _____ Turma

OBSERVAÇÕES



Junta Comercial do Estado de Minas Gerais

Certifico registro sob o nº 7936458 em 28/07/2020 da Empresa SONDART SONDAGENS, FUNDACOES E SERVICOS EIRELI - ME, Nire 31600193841 e protocolo 204356059 - 23/07/2020. Autenticação: F3E6B67EE4CEF575680AB88ECA690EBB09B3D61. Marinely de Paula Bomfim - Secretária-Geral. Para validar este documento, acesse <http://www.jucemg.mg.gov.br> e informe nº do protocolo 20/435.605-9 e o código de segurança ccZT Esta cópia foi autenticada digitalmente e assinada em 28/07/2020 por Marinely de Paula Bomfim - Secretária-Geral.

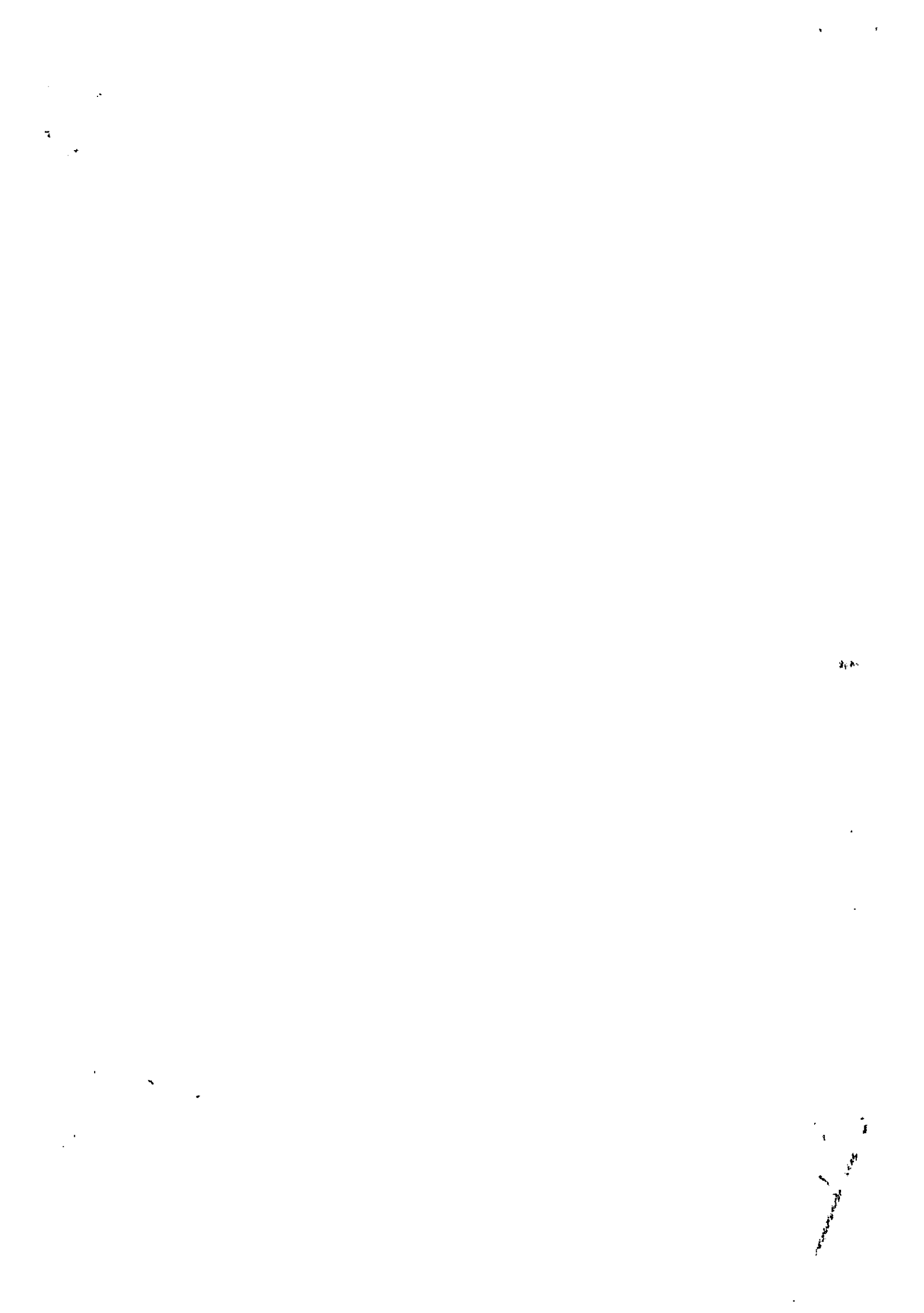



JUNTA COMERCIAL DO ESTADO DE MINAS GERAIS

Registro Digital



Capa de Processo

Identificação do Processo		
Número do Protocolo	Número do Processo Módulo Integrador	Data
20/435.605-9	MGP2000471257	22/07/2020

Identificação do(s) Assinante(s)	
CPF	Nome
121.686.006-86	MARINA COSTA LIMA TORRES GERVASIO

Junta Comercial do Estado de Minas Gerais

[Handwritten signatures and stamps]

[Handwritten initials]





2ª Alteração do Ato Constitutivo
Empresa Individual de Responsabilidade Limitada
Sondart Sondagens, Fundações e Serviços EIRELI – ME
CNPJ 21.975.828/0001-35

MARINA COSTA LIMA TORRES GERVÁSIO, brasileira, solteira, empresária, nascida aos 03/01/1996, portadora do CPF n.º 121.686.006-86 e RG MG 15.656.819, expedido pela SSP/MG, residente e domiciliada na rua Rafael José de Souza, n.º 173, bairro Nova Esperança, nesta cidade de João Monlevade, Minas Gerais, CEP 35.931-327, única titular da Empresa Individual de Responsabilidade Limitada **SONDART SONDA GENS, FUNDAÇÕES E SERVIÇOS EIRELI – ME**, com registro na JUCEMG sob n.º 31600193841 em 04/03/2015 e alteração n.º 5728067 em 04/04/2016, inscrita no CNPJ sob n.º 21.975.828/0001-35, resolve alterar suas cláusulas mediante as seguintes condições:

- I – Alteração das Atividades Econômicas;
- II – Alteração de Capital Social;
- III – Recomposição do Ato Constitutivo.

I – A empresa passará neste ato a exercer as atividades de serviço de engenharia e da construção civil; projetos, cálculos, fundações, perfurações e sondagens; prestação de serviços de sinalização vertical e horizontal de vias de tráfego; limpeza de prédios e em domicílios; locação de veículos e equipamentos em caráter permanente ou temporário; construção de edifícios, obras de urbanização em ruas, praças e calçadas, montagem de estruturas metálicas; construção de instalações esportivas e recreativas; obras de alvenaria e obras de fundações;

II - O capital passa neste ato para R\$ 150.000,00 (Cento e cinquenta mil reais) sendo R\$ 55.000,00 (Cinquenta e cinco mil reais) em equipamentos de construção civil: 01 Bate Estaca Strauss no valor de R\$ 30.000,00 (Trinta mil reais) e 01 Tripe de sondagem tipo SPT no valor de R\$ 25.000,00 (Vinte e cinco mil reais) e 95.000,00 integralizados em moeda corrente nacional;

III – À vista da modificação ora ajustada, **CONSOLIDA-SE** a alteração Ato Constitutivo com a seguinte redação:

[Handwritten signatures and initials on the right side of the page, including a large signature at the bottom right.]



Junta Comercial do Estado de Minas Gerais

Certifico registro sob o nº 7936458 em 28/07/2020 da Empresa SONDART SONDA GENS, FUNDAÇÕES E SERVIÇOS EIRELI - ME, Nire 31600193841 e protocolo 204356059 - 23/07/2020. Autenticação: F3E6B67EE4CEF575680AB88ECA690EBB09B3D61. Marinely de Paula Eorfim - Secretária-Geral. Para validar este documento, acesse <http://www.jucemg.mg.gov.br> e informe nº do protocolo 20/435.305-9 e o código de segurança ccZT Esta cópia foi autenticada digitalmente e assinada em 28/07/2020 por Marinely de Paula Bomfim - Secretária-Geral.

[Handwritten signature of Marinely de Paula Bomfim]



CONSOLIDAÇÃO DO ATO CONSTITUTIVO

Cláusula Primeira - A empresa gira sob o nome empresarial de **SONDART SONDAGENS, FUNDAÇÕES E SERVIÇOS EIRELI - ME**.

Cláusula Segunda - O objeto social é serviço de engenharia e da construção civil; projetos, cálculos, fundações, perfurações e sondagens; prestação de serviços de sinalização vertical e horizontal de vias de tráfego; limpeza de prédios e em domicílios; locação de veículos e equipamentos em caráter permanente ou temporário; construção de edifícios, obras de urbanização em ruas, praças e calçadas, montagem de estruturas metálicas; construção de instalações esportivas e recreativas; obras de alvenaria e obras de fundações;

Cláusula Terceira - A sede da empresa é na rua Joana D'arc, n.º 508, sala 101, bairro Alvorada, nesta cidade de João Monlevade, Minas Gerais, CEP 35.930-053;

Cláusula Quarta - A empresa iniciou suas atividades em 12/02/2014 e seu prazo de duração é indeterminado.

Cláusula Quinta - O capital social é de R\$ 150.000,00 (CENTO E CINQUENTA MIL reais) sendo R\$ 55.000,00 (Cinquenta e cinco mil reais) em equipamentos de construção civil: 01 Bate Estaca Strauss no valor de R\$ 30.000,00 (Trinta mil reais) e 01 Tripe de sondagem tipo SPT no valor de R\$ 25.000,00 (Vinte e cinco mil reais) e 95.000,00,00 integralizado em moeda corrente nacional dividido em 150.000 quotas no valor nominal R\$ 1,00 (UM real)

MARINA COSTA LIMA TORRES GERVÁSIO	150.000 quotas	R\$ 150.000,00
TOTAL	150.000 quotas	R\$ 150.000,00

Cláusula Sexta - As quotas são indivisíveis e não poderão ser cedidas ou transferidas a terceiros sem o consentimento da titular, a quem fica assegurada, em igualdade de condições e preço direito de preferência para a sua aquisição se postas à venda, formalizando, se realizada a cessão, a alteração contratual pertinente.

Cláusula Sétima - A responsabilidade da titular é restrita ao valor de suas quotas, a qual responde solidariamente pela integralização do capital social.

Cláusula Oitava - A administração da empresa caberá a titular Marina Costa Lima Torres Gervásio, com o poder e atribuição de representação ativa e passiva na empresa, judicial e extrajudicial, podendo praticar todos os atos compreendidos no objeto social, sempre de interesse da empresa, autorizado o uso do nome empresarial, vedado, no entanto, fazê-lo em atividades estranhas ao interesse social ou assumir obrigações seja em favor de qualquer dos quotistas ou de terceiros, bem como onerar ou alienar bens imóveis da sociedade, sem autorização do outro sócio.

Cláusula Nona - Ao término de cada exercício social, em 31 de dezembro, a titular prestará contas justificadas de sua administração, procedendo à elaboração do inventário, do balanço patrimonial e do balanço de resultado



Junta Comercial do Estado de Minas Gerais

Certifico registro sob o nº 7936458 em 28/07/2020 da Empresa SONDART SONDAGENS, FUNDAÇÕES E SERVIÇOS EIRELI - ME, Nire 31600193841 e protocolo 204356059 - 23/07/2020. Autenticação: F3E6B67EE4CEF575680AB88ECA690EBB09B3D61. Marinely de Paula Bomfim - Secretária-Geral. Para validar este documento, acesse <http://www.jucemg.mg.gov.br> e informe nº do protocolo 20/435.605-9 e o código de segurança ccZT Esta cópia foi autenticada digitalmente e assinada em 28/07/2020 por Marinely de Paula Bomfim - Secretária Geral

SECRETARIA GERAL



econômico, cabendo à titular, na proporção de suas quotas, os lucros ou perdas apurados.

Cláusula Décima - Nos quatro meses seguintes ao término do exercício social, a titular deliberará sobre as contas e designará administradores quando for o caso.

Cláusula Décima Primeira - A signatária do presente ato declara que o movimento da receita bruta anual da empresa não excederá o limite fixado no inciso I do art. 3º da Lei Complementar nº 123 de 14 de dezembro de 2006, e que não se enquadra(m) em qualquer das hipóteses de exclusão relacionadas no § 4º do art. 3º da mencionada lei.

Cláusula Décima Segunda - A empresa poderá a qualquer tempo, abrir ou fechar filial ou outra dependência, mediante alteração contratual deliberada na forma da lei.

Cláusula Décima Terceira - A titular poderá fixar uma retirada mensal, a título de "pro labore", observadas as disposições regulamentares pertinentes.

Cláusula Décima Quarta - A titular falecendo ou sendo interdita, a empresa continuará suas atividades com o(s) herdeiro(s), sucessore(s) e o incapaz. Não sendo possível ou inexistindo interesse do(s) herdeiro(s), o valor de seus haveres será apurado e liquidado com base na situação patrimonial da empresa, à data da resolução, verificada em balanço especialmente levantado.

Parágrafo único - O mesmo procedimento será adotado em outros casos em que a empresa se resolva em relação a sua titular.

Cláusula Décima Quinta - A Administradora declara, sob as penas da lei, de que não está impedida de exercer a administração da empresa, por lei especial, ou em virtude de condenação criminal, ou por se encontrarem sob os efeitos dela, a pena que vede, ainda que temporariamente, o acesso a cargos públicos; ou por crime falimentar, de prevaricação, peita ou suborno, concussão, peculato, ou contra a economia popular, contra o sistema financeiro nacional, contra normas de defesa da concorrência, contra as relações de consumo, fé pública, ou a propriedade.

Cláusula Décima Sexta - Fica eleito o foro de JOAO MONLEVADE - MG para o exercício e o cumprimento dos direitos e obrigações resultantes deste instrumento de alteração e consolidação do Ato Constitutivo.

E assim estando ajustada a titular assina o presente instrumento.

JOÃO MONLEVADE, 22 de Julho de 2020.

MARINA COSTA LIMA TORRES GERVÁSIO

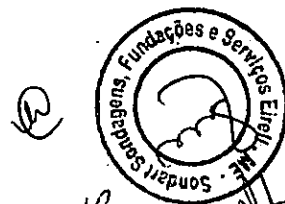

Junta Comercial do Estado de Minas Gerais

Certifico registro sob o nº 7936458 em 28/07/2020 da Empresa SONDART SONDAGENS, FUNDAÇÕES E SERVIÇOS EIRELI - ME, Nire 31600193841 e protocolo 204356059 - 23/07/2020. Autenticação: F3E6B67EE4CEF575680AB88ECA690EBB09B3D61. Marinely de Paula Bomfim - Secretária-Geral. Para validar este documento, acesse <http://www.jucemg.mg.gov.br> e informe nº do protocolo 20/435.605-9 e o código de segurança ccZT Esta cópia foi autenticada digitalmente e assinada em 28/07/2020 por Marinely de Paula Bomfim - Secretária-Geral

SECRETARIA GERAL



JUNTA COMERCIAL DO ESTADO DE MINAS GERAIS

Registro Digital



Documento Principal

Identificação do Processo		
Número do Protocolo	Número do Processo Módulo Integrador	Data
20/435.605-9	MGP2000471257	22/07/2020

Identificação do(s) Assinante(s)	
CPF	Nome
121.686.006-86	MARINA COSTA LIMA TORRES GERVASIO

Junta Comercial do Estado de Minas Gerais



Página 1 de 1



Junta Comercial do Estado de Minas Gerais

Certifico registro sob o nº 7936458 em 28/07/2020 da Empresa SONDART SONDAGENS, FUNDACOES E SERVICOS EIRELI - ME, Nire 31600193841 e protocolo 204356059 - 23/07/2020. Autenticação: F3E6B67EE4CEF575680AB88ECA690EBB09B3D61. Marinely de Paula Bomfim - Secretária-Geral. Para validar este documento, acesse <http://www.jucemg.mg.gov.br> e informe nº do protocolo 20/435.605-9 e o código de segurança ccZT Esta cópia foi autenticada digitalmente e assinada em 28/07/2020 por Marinely de Paula Bomfim – Secretária-Geral.



pág. 6/8





Sistema Nacional de Registro de Empresas Mercantil - SINREM
 Governo do Estado de Minas Gerais
 Secretaria de Estado da Fazenda de Minas Gerais
 Junta Comercial do Estado de Minas Gerais



TERMO DE AUTENTICAÇÃO - REGISTRO DIGITAL

Certifico que o ato, assinado digitalmente, da empresa SONDART SONDAGENS, FUNDACOES E SERVICOS EIRELI - ME, de NIRE 3160019384-1 e protocolado sob o número 20/435.605-9 em 23/07/2020, encontra-se registrado na Junta Comercial sob o número 7936458, em 28/07/2020. O ato foi deferido eletronicamente pelo examinador Laura Aparecida Vieira.

Certifica o registro, a Secretária-Geral, Marinely de Paula Bomfim. Para sua validação, deverá ser acessado o sitio eletrônico do Portal de Serviços / Validar Documentos (<https://portalservicos.jucemg.mg.gov.br/Portal/pages/imagemProcesso/viaUnica.jsf>) e informar o número de protocolo e chave de segurança.

Capa de Processo

Assinante(s)	
CPF	Nome
121.686.006-86	MARINA COSTA LIMA TORRES GERVASIO

Documento Principal

Assinante(s)	
CPF	Nome
121.686.006-86	MARINA COSTA LIMA TORRES GERVASIO

Belo Horizonte, terça-feira, 28 de julho de 2020



Documento assinado eletronicamente por Laura Aparecida Vieira, Servidor(a) Público(a), em 28/07/2020, às 10:47 conforme horário oficial de Brasília.



A autenticidade desse documento pode ser conferida no [portal de serviços da jucemg](#) informando o número do protocolo 20/435.605-9.

Página 1 de 1

(Handwritten signatures and stamps)

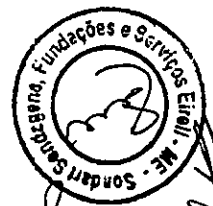

Junta Comercial do Estado de Minas Gerais

Certifico registro sob o nº 7936458 em 28/07/2020 da Empresa SONDART SONDAGENS, FUNDACOES E SERVICOS EIRELI - ME, Nire 31600193841 e protocolo 204356059 - 23/07/2020. Autenticação: F3E6B67EE4CEF575680AB88ECA690EBB09B3D61. Marinely de Paula Bomfim - Secretária-Geral. Para validar este documento, acesse <http://www.jucemg.mg.gov.br> e informe nº do protocolo 20/435.605-9 e o código de segurança ccZT Esta cópia foi autenticada digitalmente e assinada em 28/07/2020 por Marinely de Paula Bomfim - Secretária Geral.





JUNTA COMERCIAL DO ESTADO DE MINAS GERAIS

Registro Digital



O ato foi deferido e assinado digitalmente por :

Identificação do(s) Assinante(s)	
CPF	Nome
873.638.956-00	MARINELY DE PAULA BOMFIM

Junta Comercial do Estado de Minas Gerais

Belo Horizonte, terça-feira, 28 de julho de 2020

[Handwritten signatures and initials]



Junta Comercial do Estado de Minas Gerais

Certifico registro sob o nº 7936458 em 28/07/2020 da Empresa SONDART SONDAGENS, FUNDACOES E SERVICOS EIRELI - ME, Nire 31600193841 e protocolo 204356059 - 23/07/2020. Autenticação: F3E6B67EE4CEF575680AB88ECA690EBB09B3D61. Marinely de Paula Bomfim - Secretária-Geral. Para validar este documento, acesse <http://www.jucemg.mg.gov.br> e informe nº do protocolo 20/435.605-9 e o código de segurança ccZT Esta cópia foi autenticada digitalmente e assinada em 28/07/2020 por Marinely de Paula Bomfim – Secretária Geral.

SECRETARIA GERAL



MINISTÉRIO DA FAZENDA
Secretaria da Receita Federal do Brasil
Procuradoria-Geral da Fazenda Nacional



**CERTIDÃO POSITIVA COM EFEITOS DE NEGATIVA DE DÉBITOS RELATIVOS AOS TRIBUTOS
FEDERAIS E À DÍVIDA ATIVA DA UNIÃO**

Nome: SONDART SONDAGENS, FUNDACOES E SERVICOS EIRELI
CNPJ: 21.975.828/0001-35

Ressalvado o direito de a Fazenda Nacional cobrar e inscrever quaisquer dívidas de responsabilidade do sujeito passivo acima identificado que vierem a ser apuradas, é certificado que:

1. constam débitos administrados pela Secretaria da Receita Federal do Brasil (RFB) com exigibilidade suspensa nos termos do art. 151 da Lei nº 5.172, de 25 de outubro de 1966 - Código Tributário Nacional (CTN), ou objeto de decisão judicial que determina sua desconsideração para fins de certificação da regularidade fiscal, ou ainda não vencidos; e
2. não constam inscrições em Dívida Ativa da União (DAU) na Procuradoria-Geral da Fazenda Nacional (PGFN).

Conforme disposto nos arts. 205 e 206 do CTN, este documento tem os mesmos efeitos da certidão negativa.

Esta certidão é válida para o estabelecimento matriz e suas filiais e, no caso de ente federativo, para todos os órgãos e fundos públicos da administração direta a ele vinculados. Refere-se à situação do sujeito passivo no âmbito da RFB e da PGFN e abrange inclusive as contribuições sociais previstas nas alíneas 'a' a 'd' do parágrafo único do art. 11 da Lei nº 8.212, de 24 de julho de 1991.

A aceitação desta certidão está condicionada à verificação de sua autenticidade na Internet, nos endereços <<http://rfb.gov.br>> ou <<http://www.pgfn.gov.br>>.

Certidão emitida gratuitamente com base na Portaria Conjunta RFB/PGFN nº 1.751, de 2/10/2014.

Emitida às 14:55:48 do dia 05/08/2020 <hora e data de Brasília>.



Válida até 01/02/2021. ✓

Código de controle da certidão: **BBBF.2F75.54BA.FA11**

Qualquer rasura ou emenda invalidará este documento.



11

 SECRETARIA DE ESTADO DE FAZENDA DE MINAS GERAIS		
CERTIDÃO DE DÉBITOS TRIBUTÁRIOS Negativa		CERTIDÃO EMITIDA EM: 01/06/2020
		CERTIDÃO VALIDA ATÉ: 30/08/2020
NOME/NOME EMPRESARIAL: SONDART SONDAGENS, FUNDACOES E SERVICOS EIRELI		
INSCRIÇÃO ESTADUAL: 002518502.00-83	CNPJ/CPF: 21.975.828/0001-35	SITUAÇÃO: Ativo
LOGRADOURO: RUA JOANA D'ARC		NÚMERO: 508
COMPLEMENTO: SALA 101,	BAIRRO: ALVORADA	CEP: 35930053
DISTRITO/POVOADO:	MUNICÍPIO: JOAO MONLEVADE	UF: MG
<p>Ressalvado o direito de a Fazenda Pública Estadual cobrar e inscrever quaisquer dívidas de responsabilidade do sujeito passivo acima identificado que vierem a ser apuradas, é certificado que:</p> <ol style="list-style-type: none"> 1. Não constam débitos relativos a tributos administrados pela Fazenda Pública Estadual e/ou Advocacia Geral do Estado; 2. No caso de utilização para lavratura de escritura pública ou registro de formal de partilha, de carta de adjudicação expedida em autos de inventário ou de arrolamento, de sentença em ação de separação judicial, divórcio, ou de partilha de bens na união estável e de escritura pública de doação de bens imóveis, esta certidão somente terá validade se acompanhada da Certidão de Pagamento / Desoneração do ITCD, prevista no artigo 39 do Decreto 43.981/2005. <p>Certidão válida para todos os estabelecimentos da empresa, alcançando débitos tributários do sujeito passivo em Fase Administrativa ou inscritos em Dívida Ativa.</p>		
IDENTIFICAÇÃO	NÚMERO DO PTA	DESCRIÇÃO
<p>A autenticidade desta certidão deverá ser confirmada no sítio da Secretaria de Estado de Fazenda de Minas Gerais em www.fazenda.mg.gov.br => certidão de débitos tributários => certificar documentos</p>		
CÓDIGO DE CONTROLE DE CERTIDÃO: 2020000401177124		





PREFEITURA MUNICIPAL DE
JOAO MONLEVADE
MINAS GERAIS



Certidao Negativa de Debitos Municipais

Nº 0000936 / 2020

DADOS

NOME/RAZAO SOCIAL: **SONDART SONDAGENS, FUNDAÇÕES E SERVIÇOS EIRELI-ME**
CNPJ nº: **21.975.828/0001-35** INSC. ESTADUAL:
INSC. MUNICIPAL: **0000258082**

ENDEREÇO

Rua Joana D'Arc, Nº 508 - SALA 101 - Alvorada - CEP: 35930053 - João Monlevade - MG

Ressalvando o direito da Secretaria Municipal de Fazenda cobrar quaisquer dividas de responsabilidade do contribuinte acima que vierem a ser apuradas, e certificado NÃO CONSTAR, até esta data débitos em seu nome relativas a tributos municipais. Esta certidão refere-se exclusivamente a situação do contribuinte no âmbito desta Secretaria Municipal de Fazenda.

FINALIDADE DA CERTIDAO:

[Empty box for finality of the certificate]

OBSERVAÇÃO:

PREFEITURA MUNICIPAL DE JOAO MONLEVADE
CONFERE COM O ORIGINAL

Data: 26/06/2020

Assinatura: [Signature] Matrícula

Joao Monlevade (MG), 16 de Junho de 2020

[Signature]

Emiliane Carolina Teixeira Pereira
Chefe de Seção
Qualquer rasura invalida a certidao.
Matricula nº 10.534

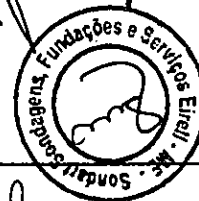

CERTIDAO VALIDA POR 90 DIAS



Voltar

Imprimir

CAIXA
CAIXA ECONÔMICA FEDERAL**Certificado de Regularidade
do FGTS - CRF****Inscrição:** 21.975.828/0001-35**Razão Social:** SONDART SONDAGENS E FUNDACOES EIRELI ME**Endereço:** R JOANA D'ARC 508 SALA 101 / ALVORADA / JOAO MONLEVADE / MG,
35930-053

A Caixa Econômica Federal, no uso da atribuição que lhe confere o Art. 7, da Lei 8.036, de 11 de maio de 1990, certifica que, nesta data, a empresa acima identificada encontra-se em situação regular perante o Fundo de Garantia do Tempo de Serviço - FGTS.

O presente Certificado não servirá de prova contra cobrança de quaisquer débitos referentes a contribuições e/ou encargos devidos, decorrentes das obrigações com o FGTS.

Validade: 17/08/2020 a 15/09/2020**Certificação Número:** 2020081704342589945956

Informação obtida em 26/08/2020 08:03:55

A utilização deste Certificado para os fins previstos em Lei esta condicionada a verificação de autenticidade no site da Caixa:
www.caixa.gov.br



ANEXO IV

CONCORRÊNCIA Nº. 13/2020

DECLARAÇÃO

Sondart Sondagens, Fundações e Serviços Eireli - ME, inscrita no CNPJ sob o nº 21.975.828/0001-35 sediada à Rua Joana D'arc, nº 508, sala 101, Bairro Alvorada - João Monlevade/MG, declara, sob as penas da Lei, para os fins requeridos no inciso XXXIII, do artigo 7º da Constituição Federal, consoante o que se estabeleceu no artigo 27, inciso V, da Lei nº 8.666, de 21 de junho de 1993, que não tem, em seu quadro de empregados, menores de 18 anos em trabalho noturno, perigoso ou insalubre, bem como em qualquer trabalho menores de 16 anos, salvo na condição de aprendiz, a partir de 14 anos.

João Monlevade, 26 de Agosto de 2020.

marina
Sondart Sondagens, Fundações e Serviços Eireli - ME
Marina Costa Lima Torres Gervásio
Representante Legal

21.975.828/0001-35
Sondart Sondagens, Fundações
e Serviços Eireli - ME
Rua Joana D'Arc, 508, Sl 101
Alvorada - CEP 35.930-053
João Monlevade - MG



PODER JUDICIÁRIO
JUSTIÇA DO TRABALHO

CERTIDÃO NEGATIVA DE DÉBITOS TRABALHISTAS

Nome: SONDART SONDAGENS, FUNDACOES E SERVICOS EIRELI (MATRIZ E FILIAIS)

CNPJ: 21.975.828/0001-35

Certidão nº: 11345146/2020

Expedição: 19/05/2020, às 09:40:49

Validade: 14/11/2020 - 180 (cento e oitenta) dias, contados da data de sua expedição.

Certifica-se que SONDART SONDAGENS, FUNDACOES E SERVICOS EIRELI (MATRIZ E FILIAIS), inscrito(a) no CNPJ sob o nº 21.975.828/0001-35, NÃO CONSTA do Banco Nacional de Devedores Trabalhistas.

Certidão emitida com base no art. 642-A da Consolidação das Leis do Trabalho, acrescentado pela Lei nº 12.440, de 7 de julho de 2011, e na Resolução Administrativa nº 1470/2011 do Tribunal Superior do Trabalho, de 24 de agosto de 2011.

Os dados constantes desta Certidão são de responsabilidade dos Tribunais do Trabalho e estão atualizados até 2 (dois) dias anteriores à data da sua expedição.

No caso de pessoa jurídica, a Certidão atesta a empresa em relação a todos os seus estabelecimentos, agências ou filiais.

A aceitação desta certidão condiciona-se à verificação da sua autenticidade no portal do Tribunal Superior do Trabalho na Internet (<http://www.tst.jus.br>).

Certidão emitida gratuitamente.

INFORMAÇÃO IMPORTANTE

Do Banco Nacional de Devedores Trabalhistas constam os dados necessários à identificação das pessoas naturais e jurídicas inadimplentes perante a Justiça do Trabalho quanto às obrigações estabelecidas em sentença condenatória transitada em julgado ou em acordos judiciais trabalhistas, inclusive no concernente aos recolhimentos previdenciários, a honorários, a custas, a emolumentos ou a recolhimentos determinados em lei; ou decorrentes de execução de acordos firmados perante o Ministério Público do Trabalho ou Comissão de Conciliação Prévia.

[Handwritten signatures and stamps]



Tribunal de Justiça do Estado de Minas Gerais

JOÃO MONLEVADE



CERTIDÃO CÍVEL DE FALÊNCIA E CONCORDATA NEGATIVA

CERTIFICO que, revendo os registros de distribuição de ação de NATUREZA CÍVEL nesta comarca, até a presente data, nas ações específicas de Concordata Preventiva / Suspensiva, Falência de Empresários, Sociedades Empresariais, Microempresas e Empresas de Pequeno Porte, Recuperação Extrajudicial, Recuperação Judicial, NADA CONSTA em tramitação contra:

Nome: SONDART SONDAGENS, FUNDAÇÕES E SERVIÇOS EIRELI
CNPJ: 21.975.828/0001-35

Observações:

- a) Certidão expedida gratuitamente através da internet, nos termos do caput do art. 8º da Resolução 121/2010 do Conselho Nacional de Justiça;
- b) a informação do número do CPF/CNPJ é de responsabilidade do solicitante da certidão, sendo pesquisados o nome e o CPF/CNPJ exatamente como digitados;
- c) ao destinatário cabe conferir o nome e a titularidade do número do CPF/CNPJ informado, podendo confirmar a autenticidade da Certidão no portal do Tribunal de Justiça do Estado de Minas Gerais (<http://www.tjmg.jus.br>), pelo prazo de 3 (três) meses após a sua expedição;
- d) esta Certidão inclui os processos físicos e eletrônicos, onde houver sido implantado o Processo Judicial Eletrônico - PJe, o Sistema CNJ (Ex-Projudi) e o SEEU - Sistema Eletrônico de Execução Unificada, tendo a mesma validade da certidão emitida diretamente no Fórum e abrange os processos da Justiça Comum, do Juizado Especial e da Turma Recursal apenas da comarca pesquisada, com exceção do SEEU, cujo sistema unificado abrange todas as comarcas do Estado;
- e) A presente certidão não faz referência a período de anos, uma vez que somente se refere à existência de feitos judiciais em andamento (processos ativos) contra o nome pesquisado, conforme Provimento 355/2013 da Corregedoria Geral de Justiça.

A presente certidão NÃO EXCLUI a possibilidade da existência de outras ações de natureza diversa daquelas aqui mencionadas.

Certidão solicitada em 27 de Julho de 2020 às 10:59

JOÃO MONLEVADE, 27 de Julho de 2020 às 10:59

Código de Autenticação: 2007-2710-5945-0904-8818

Para validar esta certidão, acesse o site do TJMG (www.tjmg.jus.br) em Certidão Judicial/AUTENTICIDADE DA CERTIDÃO /AUTENTICAÇÃO 2 informando o código.

ATENÇÃO: Documento composto de 1 folhas(s). Documento emitido por processamento eletrônico. Qualquer emenda ou rasura gera sua invalidade e será considerada como indício de possível adulteração ou tentativa de fraude.

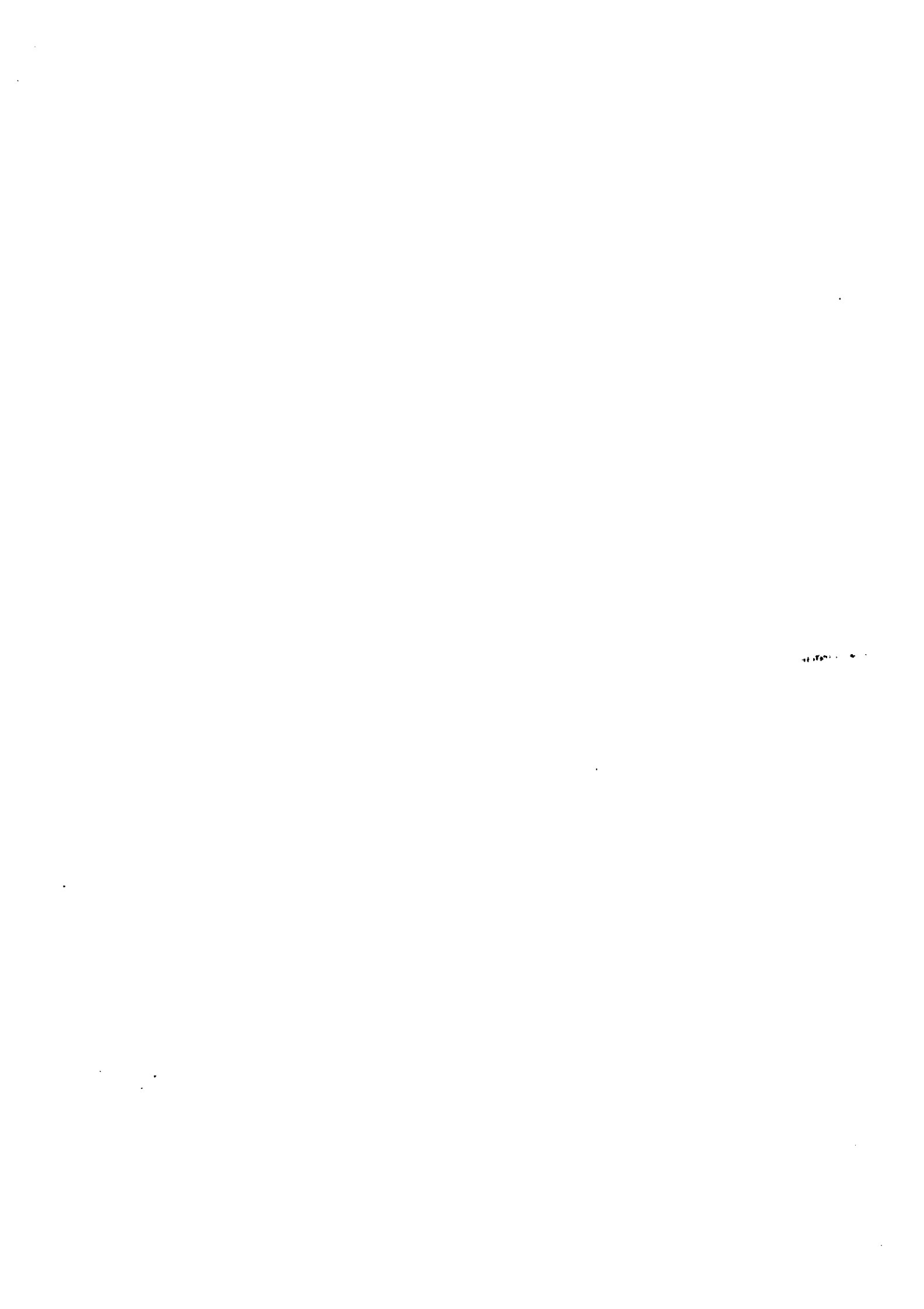



Sistema Nacional de Registro de Empresas Mercantil - SINREM
Governo do Estado de Minas Gerais
Secretaria de Estado da Fazenda de Minas Gerais
Junta Comercial do Estado de Minas Gerais



TERMO DE AUTENTICAÇÃO - LIVRO DIGITAL

Declaro exatos os Termos de Abertura e de Encerramento do Livro Digital com características abaixo, por mim conferido e autenticado sob o nº 99700790 em 20/05/2020. Assinado digitalmente por Marilda dos Santos Costa. Para validação da Autenticação dos Termos deverá ser acessado o sítio eletrônico do Portal de Serviços / Validar Documentos (<https://portalservicos.jucemg.mg.gov.br/Portal/pages/imagemProcesso/viaUnica.jsf>) e informar o número de protocolo e a chave de segurança abaixo:

Número de Protocolo	Chave de Segurança
20/254.751-5	bzfm

Identificação da Empresa	
Nome Empresarial:	SONDART SONDAGENS, FUNDACOES E SERVICOS EIRELI - ME
Nire:	3160019384-1
CNPJ:	21.975.828/0001-35
Município:	JOAO MONLEVADE

Identificação do Livro Digital	
Espécie:	DIARIO
Número de Ordem:	5
Período de	01/01/2019 - 31/12/2019

Assinante(s)		
CPF	Nome	CRC
121.686.006-86	MARINA COSTA LIMA TORRES GERVASIO	
026.029.056-40	ERCI DAS GRACAS MARTINS MORAES	076557



Documento assinado eletronicamente por Marilda dos Santos Costa, Servidor (a) Público(a), em 20/05/2020, às 07:47 conforme horário oficial de Brasília.

Belo Horizonte, quarta-feira, 20 de maio de 2020



A autenticidade desse documento pode ser conferida no portal de serviços da jucemg informando o número do protocolo 20/254.751-5.



Handwritten mark

Handwritten signature and notes

Junta Comercial do Estado de Minas Gerais

1. 2018



SONDART SONDAGENS, FUNDACOES E SERVICOS EIRELI(00133)
 CNPJ : 21.975.828/0001-35 NIRE: 31600193841 Data: 04/03/2015
 Balanço Patrimonial Encerrado em 31/12/2019

FENIX CONTABILIDADE E CONSULTORIA
 Diário: 5 Folha: 123

Descrição	Nota	Classificação	Exercício Anterior	Exercício Atual
ATIVO (7)				
ATIVO CIRCULANTE (14)				
DISPONIBILIDADES (21)				
CAIXA (28)				
Caixa (35)		1.1.1.01.0001	378,38D	6.657,62D
=CAIXA			*****378,38D	*****6.657,62D
BANCOS C/ MOVIMENTO (42)				
Banco Mercantil do Brasil (1820)		1.1.1.02.0002	132,28D	1.706,45D
Sicoob Engecred (1883)		1.1.1.02.0005	0,00D	37,53D
=BANCOS C/ MOVIMENTO			*****132,28D	*****1.743,98D
APLICAÇÕES FINANCEIRAS (56)				
Siccob Credimepi - Subscrição Integralização (5411)		1.1.1.03.0004	0,00D	120,00D
=APLICAÇÕES FINANCEIRAS			*****0,00D	*****120,00D
=DISPONIBILIDADES			*****510,66D	*****8.521,60D
CONTAS A RECEBER (70)				
CLIENTES (77)				
Município de Santa Bárbara (2828)		1.1.2.01.0009	0,00D	0,00D
Outros Clientes (2891)		1.1.2.01.0016	0,00D	270,00C
Município de João Monlevade (4466)		1.1.2.01.0034	0,00D	0,00D
Serviço Voluntário de Resgate - Sevor (4522)		1.1.2.01.0039	4.856,15D	4.856,15D
Rodosnack Monlevade Lanchonete e Restaurante (4977)		1.1.2.01.0053	6.346,03D	0,00D
Steel Log Logística Transportadora e Serviços Ltda (4984)		1.1.2.01.0054	0,00D	0,00D
Décima Segunda Região da Polícia Militar (4991)		1.1.2.01.0055	1.914,11D	0,00D
FM Engenharia Ltda (5145)		1.1.2.01.0057	0,00D	0,00D
Universidade Federal de Ouro Preto (5236)		1.1.2.01.0061	0,00D	0,00D
Caixa Escolar Santo Hipólito (5250)		1.1.2.01.0063	0,00D	0,00D
J. T. Participações Ltda (5257)		1.1.2.01.0064	0,00D	0,00D
Organização de Cereais Monlevade Ltda (5299)		1.1.2.01.0066	0,00C	0,00C
Sérvulo Construções e Estruturas Metálicas Ltda (5306)		1.1.2.01.0067	0,00C	0,00C
Semep Logística e construção Ltda (5320)		1.1.2.01.0068	0,00D	0,00D
T & A Polpas Ltda (5376)		1.1.2.01.0071	0,00D	0,00D
Município de Ponte Nova (5383)		1.1.2.01.0072	0,00D	0,00D
Prefeitura Municipal de São Gonçalo do rio Abaixo (5397)		1.1.2.01.0073	0,00D	0,00D

MARINA COSTA LIMA TORRES GERVASIO
 Administrador
 CPF:121.686.006.86

ERCI DAS GRACAS MARTINS MORAES
 Contador
 CPF:026.029.056-40CRC:

(Handwritten signatures and stamps)

Junta Comercial do Estado de Minas Gerais
 Este Livro foi protocolado sob o nº 20/254.751-5 no dia 11/05/2020. Os dados de autenticação estão contidos no Termo de Autenticação que deverá ser validado conforme informações constantes do mesmo.

1000



SONDART SONDAGENS, FUNDACOES E SERVICOS EIRELI(00133)

FENIX CONTABILIDADE E CONSULTORIA

CNPJ : 21.975.828/0001-35 NIRE: 31600193841 Data: 04/03/2015

Balanco Patrimonial Encerrado em 31/12/2019

Diário: 5

Folha: 124

Descrição	Nota	Classificação	Exercício Anterior	Exercício Atual
Caixa Escolar John Kennedy (5404)		1.1.2.01.0074	0,00D	0,00D
Rodo Posto Marfim Ltda (5425)		1.1.2.01.0075	0,00D	4.033,09D
Construtora Embrauto SPE Ltda (5453)		1.1.2.01.0077	0,00D	0,00D
Contecnica Fabricações Ltda (5509)		1.1.2.01.0081	0,00D	0,00D
Mart Minas Distribuição Ltda (5516)		1.1.2.01.0082	0,00D	0,00D
PCH Jacaré S/A (5523)		1.1.2.01.0083	0,00D	4.454,00D
CTM Serviços e Locação Ltda (5530)		1.1.2.01.0084	0,00D	0,00D
Capital Mineração e Investimentos Ltda (5537)		1.1.2.01.0085	0,00D	0,00D
Lenarge Transportes e Serviços Ltda (5544)		1.1.2.01.0086	0,00D	0,00D
Prefeitura Municipal de Sem Peixe (5551)		1.1.2.01.0087	0,00D	2.567,80D
OBR Engenharia Ltda (5558)		1.1.2.01.0088	0,00D	0,00D
Construtora Linhares Ltda (5586)		1.1.2.01.0089	0,00D	5.225,00D
Prefeitura Municipal de São Sebastião do Rio Preto (5593)		1.1.2.01.0090	0,00D	0,00D
Município de Belo Vale (5600)		1.1.2.01.0091	0,00D	3.663,35D
Juliana de Amújo Caldeira Brito (5607)		1.1.2.01.0092	0,00D	0,00D
Departamento de Água e Esgoto (5621)		1.1.2.01.0093	0,00D	0,00D
=CLIENTES			*****13.116,29D	*****24.539,39D
=CONTAS A RECEBER			*****13.116,29D	*****24.539,39D
ESTOQUES (98)				
INSUMOS (105)				
Materia Prima (112)		1.1.3.01.0001	0,00D	609.050,17D
Materiais Uso e Consumo (217)		1.1.3.01.0002	0,00D	20.000,00D
=INSUMOS			*****0,00D	*****629.050,17D
=ESTOQUES			*****0,00D	*****629.050,17D
ADIANTAMENTOS (119)				
ADIANTAMENTOS A FUNCIONARIOS (126)				
Adiantamento a Funcionarios (133)		1.1.4.01.0001	0,00D	840,00C
=ADIANTAMENTOS A FUNCIONARIOS			*****0,00D	*****840,00C
ADIANTAMENTOS DE FORNECEDORES (140)				
Adiantamento a Fornecedores (147)		1.1.4.02.0001	200,00D	200,00D
=ADIANTAMENTOS DE FORNECEDORES			*****200,00D	*****200,00D
=ADIANTAMENTOS			*****200,00D	*****640,00C
IMPOSTOS E CONTRIBUICOES A RECUPERAR (154)				

MARINA COSTA LIMA TORRES GERVASIO
Administrador
CPF:121.686.006.86

ERCI DAS GRACAS MARTINS MORAES
Contador
CPF:026.029.056-40CRC:

Handwritten signatures and initials.

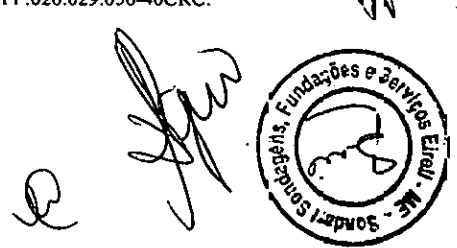

3



SONDART SONDAGENS, FUNDACOES E SERVICOS EIRELI(00133)

FENIX CONTABILIDADE E CONSULTORIA

CNPJ : 21.975.828/0001-35 NIRE: 31600193841 Data: 04/03/2015

Balanco Patrimonial Encerrado em 31/12/2019

Diário: 5

Folha: 125

Descrição	Nota	Classificação	Exercicio Anterior	Exercicio Atual
IMPOSTOS FEDERAIS A RECUPERAR/COMPENSAR (161)				
INSS a Compensar (168)		1.1.6.01.0001	111.172,36D	5.872,79D
ISS a Recuperar (1848)		1.1.6.01.0003	1.610,22D	65,47D
=IMPOSTOS FEDERAIS A RECUPERAR/COMPENSAR			****112.782,58D	*****5.938,26D
=IMPOSTOS E CONTRIBUICOES A RECUPERAR			****112.782,58D	*****5.938,26D
EMPRESTIMOS E FINANCIAMENTOS (182)				
EMPRESTIMOS E FINANCIAMENTOS (189)				
Emprestimo Pessoa Juridica (5005)		1.1.8.01.0003	6.861,92D	6.861,92D
=EMPRESTIMOS E FINANCIAMENTOS			*****6.861,92D	*****6.861,92D
=EMPRESTIMOS E FINANCIAMENTOS			*****6.861,92D	*****6.861,92D
=Total - ATIVO CIRCULANTE			****133.471,45D	****674.331,34D
ATIVO NÃO CIRCULANTE (238)				
ATIVO PERMANENTE (308)				
IMOBILIZADO (315)				
Maquinas Equipamentos (357)		1.2.3.01.0006	64.000,00D	64.000,00D
(-) Depreciação Acumulada Maqu Equipamentos (364)		1.2.3.01.0007	1.627,50C	1.627,50C
Veiculos (385)		1.2.3.01.0010	50.000,00D	50.000,00D
(-) Depreciação Acumulada de Veiculos (392)		1.2.3.01.0011	23.722,15C	23.722,15C
Consortio para Aquisição de Bens (5019)		1.2.3.01.0016	15.285,13D	19.156,56D
=IMOBILIZADO			****103.935,48D	****107.806,91D
=ATIVO PERMANENTE			****103.935,48D	****107.806,91D
=Total - ATIVO NÃO CIRCULANTE			****103.935,48D	****107.806,91D
=Total - ATIVO			****237.406,93D	****782.138,25D
.....(XXXXX).....				

MARINA COSTA LIMA TORRES GERVASIO
Administrador
CPF:121.686.006.86

ERCI DAS GRACAS MARTINS MORAES
Contador
CPF:026.029.056-40CRC:

Handwritten signatures and stamps, including a circular stamp of SONDART SONDAGENS, FUNDACOES E SERVICOS EIRELI - ME.

2000



SONDART SONDAGENS, FUNDACOES E SERVICOS EIRELI(00133)
CNPJ: 21.975.828/0001-35 NIRE: 31600193841 Data: 04/03/2015
Balanco Patrimonial Encerrado em 31/12/2019

FENIX CONTABILIDADE E CONSULTORIA LTDA

Diário: 5

Folha: 126

Descrição	Nota	Classificação	Exercício Anterior	Exercício Atual
PASSIVO (420)				
PASSIVO CIRCULANTE (427)				
EXIGIVEL A CURTO PRAZO (434)				
OBRIGAÇÕES C/ FORNECEDORES (441)				
Marmorites Santa Izabel Ind Com Ltda (455)		2.1.1.01.0002	0,00C	0,00C
Ulete Mota & Cia Ltda (1484)		2.1.1.01.0007	0,00C	1.529,23C
Edfer Comércio de Ferro e Aço Ltda (1540)		2.1.1.01.0013	0,00C	3,00C
Pedreira Um Valemix Ltda (1561)		2.1.1.01.0016	0,00C	6.257,50C
Serviço Social da Indústria - SESI (1652)		2.1.1.01.0028	107,50C	0,00C
Othon de Carvalho & Cia Ltda (1792)		2.1.1.01.0041	0,00C	0,00C
Hidroelétrica Monlevade Ltda (1925)		2.1.1.01.0050	0,00C	487,50C
Caçambas Jacaré Ltda (1960)		2.1.1.01.0051	0,00C	0,00C
Tecnosilk Comércio e Serviços Ltda (1995)		2.1.1.01.0056	0,00C	0,00C
Madeira Dular Ltda (2149)		2.1.1.01.0059	0,00C	566,00C
Comercial Armond Reis Ltda (2275)		2.1.1.01.0072	0,00C	0,00C
Aelton Martins Lopes (2310)		2.1.1.01.0074	0,00C	24.000,00C
Fenix Contabilidade & Consultoria Ltda (2338)		2.1.1.01.0078	0,00C	475,00C
José Antônio Kelles (2401)		2.1.1.01.0086	0,00C	1,00C
BH Comércio de Tintas e Materiais (2541)		2.1.1.01.0106	0,00C	208,60C
Sede Telas Ind e Comércio Ltda (2646)		2.1.1.01.0119	0,00C	3,00C
CNR Materiais de Construção Ltda (2716)		2.1.1.01.0129	0,00C	3,00C
Agua Premoldados Ltda (2912)		2.1.1.01.0137	495,00C	495,00C
Ramon de Souza Ferreira (2919)		2.1.1.01.0138	0,00C	0,00C
Monlevade Cereais Ltda (2996)		2.1.1.01.0147	0,00C	0,00C
Estancia Canteiro Verde Ltda (3584)		2.1.1.01.0168	0,00C	0,00C
RG Pneus Ltda (4389)		2.1.1.01.0206	0,00C	0,00C
Edson Antônio de Souza (4452)		2.1.1.01.0212	0,00C	327,00C
2 S Comércio Eireli (4536)		2.1.1.01.0217	0,00C	708,47C
Depósito Katuny Ltda (4690)		2.1.1.01.0224	0,00C	308,53C
Filipe Materiais de Construção Ltda (4711)		2.1.1.01.0227	0,00C	276,00C
Duleo Materiais de Construção Ltda (4788)		2.1.1.01.0235	0,00C	1,00C
Huai Engenharia Comércio e Indústria Ltda (4795)		2.1.1.01.0236	0,00C	1,00C
Wellington Cesar Vidal (5208)		2.1.1.01.0260	0,00C	1,00C

MARINA COSTA LIMA TORRES GERVASIO
Administrador
CPF:121.686.006.86

ERCI DAS GRACAS MARTINS MORAES
Contador
CPF:026.029.056-40CRC:

[Handwritten signatures and initials]

[Handwritten signatures and initials]



Junta Comercial do Estado de Minas Gerais

Este Livro foi protocolado sob o nº 20/254.751-5 no dia 11/05/2020. Os dados de autenticação estão contidos no Termo de Autenticação que deverá ser validado conforme informações constantes do mesmo.



SONDART SONDAGENS, FUNDACOES E SERVICOS EIRELI(00133)
 CNPJ : 21.975.828/0001-35 NIRE: 31600193841 Data: 04/03/2015
 Balanço Patrimonial Encerrado em 31/12/2019

FENIX CONTABILIDADE E CONSULTORIA LTDA
 Diário: 5 Folha: 127

Descrição	Nota	Classificação	Exercício Anterior	Exercício Atual
Concretmais Ltda (5215)		2.1.1.01.0261	0,00C	0,00C
RM Comércio Premoldados e Locação Ltda (5222)		2.1.1.01.0262	0,00C	0,00C
Artmoldados (5229)		2.1.1.01.0263	0,00C	8.831,20C
Naza Eletro Diesel Ltda (5467)		2.1.1.01.0264	0,00C	0,00C
Transver Transp Vert e Serviço (5278)		2.1.1.01.0265	0,00C	0,00C
Dibisa Atacado e Varejo de Alimentos Ltda (5285)		2.1.1.01.0266	0,00C	0,00C
Brilharte Com Atacadista Prod Limp Ltda (5292)		2.1.1.01.0267	0,00C	0,00C
Beta Locações Ltda (5313)		2.1.1.01.0268	0,00C	0,00C
Tintas & Coisas Ltda (5341)		2.1.1.01.0270	0,00C	1.635,41C
Fraga e Mendes Materiais de Construção Ltda (5418)		2.1.1.01.0271	0,00C	4.057,42C
Auto Peças Fernandes e Silva Ltda (5565)		2.1.1.01.0276	0,00C	0,00C
Eucatex Indústria e Comércio Ltda (5572)		2.1.1.01.0277	0,00C	0,00C
Concreviga C Pre Fabr Ltda (5579)		2.1.1.01.0278	0,00C	11.827,61C
Juliana Daniela Carla Sabino dos Santos ME (5614)		2.1.1.01.0279	0,00C	0.068,78C
WMEInd e Com de Perfilados Ltda (4837)		2.1.1.01.240	0,00C	1.574,00C
Marilio Agostinho Ferreira (4886)		2.1.1.01.242	0,00C	0,00C
Recreauto Peças e Serviços Ltda (4893)		2.1.1.01.243	853,51C	724,40C
Silva e Morais Ltda (4900)		2.1.1.01.244	0,00C	0,00C
Danicazipco Sistemas Construtivos SA (4907)		2.1.1.01.245	31.312,92C	0,00C
Distribuidora de Aços Monlevade IC Ltda (4921)		2.1.1.01.247	0,00C	706,80C
Renato Luiz Caldeira (4935)		2.1.1.01.249	0,00C	180,00C
Tecnocril Indústria e Comércio Ltda (4942)		2.1.1.01.250	0,00D	0,00D
FRC Comércio de Metais Perfurados Ltda (4949)		2.1.1.01.251	11.616,00C	0,00C
Cerâmica Forte Ltda (5362)		2.1.1.01.261	0,00C	3.156,00C
Minasit Artigos para Marmorite e Paisagismo Ltda (5369)		2.1.1.01.262	0,00C	0,00C
Caseira Material de Construção Ltda (5390)		2.1.1.01.263	0,00C	0,00C
=OBRIGAÇÕES C/ FORNECEDORES			*****44.384,93C	*****78.430,45C
OBRIGAÇÕES TRIBUTÁRIAS (462)				
IRRF a Recolher (518)		2.1.1.02.0006	10,73C	0,00C
ISS a Recolher (525)		2.1.1.02.0007	0,00C	0,00C
DAS - Simples Nacional a Recolher (4655)		2.1.1.02.0010	15.979,30C	24.768,68C
Parcelamento Simples Nacional (5075)		2.1.1.02.0011	0,00C	13.704,54C
=OBRIGAÇÕES TRIBUTÁRIAS			*****15.990,03C	*****38.473,22C

MARINA COSTA LIMA TORRES GERVASIO
 Administrador
 CPF:121.686.006.86

ERCI DAS GRACAS MARTINS MCRAES
 Contador
 CPF:026.029.056-40CRC:



Junta Comercial do Estado de Minas Gerais
 Este Livro foi protocolado sob o nº 20/254.751-5 no dia 11/05/2020. Os dados de autenticação estão contidos no Termo de Autenticação que deverá ser validado conforme informações constantes do mesmo.

1 1

.

.

.

.

.

.

.



SONDART SONDAGENS, FUNDACOES E SERVICOS EIRELI(00133)

CNPJ : 21.975.828/0001-35 NIRE: 31600193841 Data: 04/03/2015

FENIX CONTABILIDADE E CONSULTORIA LTDA

Balanco Patrimonial Encerrado em 31/12/2019

Diário: 5

Folha: 128

Descrição	Nota	Classificação	Exercício Anterior	Exercício Atual
EMPRESTIMOS E FINANCIAMENTOS A PAGAR (469)				
Emprestimo Sicoob Engecred (2737)		2.1.1.12.0005	0,00C	7.362,34C
Emprestimos de Terceiros (5068)		2.1.1.12.020	18.000,00C	18.000,00C
=EMPRESTIMOS E FINANCIAMENTOS A PAGAR			*****18.000,00C	*****25.362,34C
OBRIGAÇÕES TRABALHISTAS (532)				
Salarios a Pagar (539)		2.1.1.14.0001	15.210,08C	12.210,00C
INSS a Recolher (546)		2.1.1.14.0002	5.391,26C	0,00C
FGTS a Recolher (553)		2.1.1.14.0003	1.976,22C	1.573,73C
13º Salario a Pagar (560)		2.1.1.14.0004	0,00C	0,00C
Pro Labore a Pagar (1876)		2.1.1.14.0005	1.698,12C	888,22C
Salario Familia a Pagar (2009)		2.1.1.14.0006	171,84D	0,00C
Ferias a Pagar (2016)		2.1.1.14.0007	881,89C	3.479,91C
Pensão Judicial a Pagar (2030)		2.1.1.14.0008	0,00C	0,00C
IRRF s/ Salarios a Recolher (3822)		2.1.1.14.0012	109,23C	109,23C
Outros Impostos e Contribuições a Recolher (5061)		2.1.1.14.0016	167,49C	167,49C
=OBRIGAÇÕES TRABALHISTAS			*****25.262,45C	*****18.428,58C
=EXIGIVEL A CURTO PRAZO			*****103.637,41C	****160.694,59C
=T o t a l - PASSIVO CIRCULANTE			****103.637,41C	****160.694,59C
PATRIMONIO LIQUIDO (616)				
CAPITAL SOCIAL (623)				
CAPITAL SUBSCRITO (630)				
Capital Subscrito Socio (637)		2.3.1.01.0001	80.000,00C	80.000,00C
=CAPITAL SUBSCRITO			*****80.000,00C	*****80.000,00C
(-) PREJUIZOS ACUMULADOS (714)				
Lucros do Exercicio (721)		2.3.1.06.0001	85.332,26C	681.023,31C
(-) Prejuizos do Exercicio (728)		2.3.1.06.0002	31.562,74D	31.562,74D
=(-) PREJUIZOS ACUMULADOS			*****53.769,52C	****649.460,57C
=CAPITAL SOCIAL			****133.769,52C	****729.460,57C
AJUSTE DE EXERCICIO ANTERIOR (4186)				
AJUSTE DE EXERCICIO ANTERIOR (4193)				
Ajuste de Exercicio Anterior (4200)		2.3.2.01.0001	0,00C	108.016,91D
=AJUSTE DE EXERCICIO ANTERIOR			*****0,00C	****108.016,91D
=AJUSTE DE EXERCICIO ANTERIOR			*****0,00C	****108.016,91D

MARINA COSTA LIMA TORRES GERVASIO
Administrador
CPF:121.686.006.86

ERCI DAS GRACAS MARTINS MORAES
Contador
CPF:026.029.056-40CRC:



Junta Comercial do Estado de Minas Gerais

Este Livro foi protocolado sob o nº 20/254.751-5 no dia 11/05/2020. Os dados de autenticação estão contidos no Termo de Autenticação que deverá ser validado conforme informações constantes do mesmo.



SONDART SONDAGENS, FUNDACOES E SERVICOS EIRELI(00133) FENIX CONTABILIDADE E CONSULTORIA LTDA
 CNPJ: 21.975.828/0001-35 NIRE: 31600193841 Data: 04/03/2015
 Balanço Patrimonial Encerrado em 31/12/2019

Diário: 5 Folha: 129

Descrição	Nota	Classificação	Exercício Anterior	Exercício Atual
-Total - PATRIMONIO LIQUIDO			****133.769,52C	****621.443,66C
-Total - PASSIVO			****237.406,93C	****782.138,25C
.....(XXXXX).....				

MARINA COSTA LIMA TORRES GERVASIO
 Administrador
 CPF:121.686.006.86

ERCI DAS GRACAS MARTINS MORAES
 Contador
 CPF:026.029.056-40CRC:

(Handwritten signatures and initials)





SONDART SONDAGENS, FUNDACOES E SERVICOS EIRELI

FENIX CONTABILIDADE E CONSULTORIA

CNPJ : 21.975.828/0001-35

Balanco Patrimonial em 31/12/2019

NIRE: 31600193841

Diário: 5

Folha: 130

IMPORTA O PRESENTE BALANÇO PATRIMONIAL SOMANDO NO ATIVO E NO PASSIVO 782.138,25 (SETECENTOS E OITENTA E DOIS MIL, CENTO E TRINTA E OITO Reais E VINTE E CINCO CENTAVOS) DE ACORDO COM A DOCUMENTAÇÃO QUE NOS FOI APRESENTADA.

Ubão Monlevade, 31 DE DEZEMBRO DE 2019

MARINA COSTA LIMA TORRES GERVASIO

Administrador

CPF: 121.686.006.86

ERCI DAS GRACAS MARTINS MORAES

CONTADOR

CPF: 026.029.056-40 CRC: 76557



Junta Comercial do Estado de Minas Gerais

Este Livro foi protocolado sob o nº 20/254.751-5 no dia 11/05/2020. Os dados de autenticação estão contidos no Termo de Autenticação que deverá ser validado conforme informações constantes do mesmo.

100
100
100



SONDART SONDAGENS, FUNDACOES E SERVICOS EIRELI(00133)
Balanco de Resultado Economico de 01/01/2019 até 31/12/2019

FENIX CONTABILIDADE E CONSULTORIA LTDA
Diário: 5 Folha: 23

Descrição	Classificação	Conta	Exercício Atual
RECEITAS			
RECEITA BRUTA S/ VENDAS E SERVIÇOS			
RECEITA BRUTA S/ VENDAS E SERVIÇOS			
RECEITA BRUTA DE SERVIÇOS			
Prestação de Serviços	4.1.1.02.0001	1225	1.067.723,19C
Serviços Diversos	4.1.1.02.0002	4025	53.239,80C
Descontos Concedidos	4.1.1.02.0003	4998	337,83D
=RECEITA BRUTA DE SERVIÇOS			**1.120.625,18C
=RECEITA BRUTA S/ VENDAS E SERVIÇOS			**1.120.625,11C
=T o t a l - RECEITA BRUTA S/ VENDAS E SERVIÇOS			**1.120.625,11C
DEDUÇÕES DA RECEITA BRUTA VENDAS/SERVIÇOS			
DEDUÇÃO DA RECEITA BRUTA DE SERVIÇOS			
DEDUÇÃO DA RECEITA BRUTA DE SERVIÇOS			
imposto s/ Serviço de Qualquer Natureza - ISSQN	4.2.2.01.0001	1302	37.386,70D
=DEDUÇÃO DA RECEITA BRUTA DE SERVIÇOS			*****37.386,70D
=DEDUÇÃO DA RECEITA BRUTA DE SERVIÇOS			*****37.386,70D
=T o t a l - DEDUÇÕES DA RECEITA BRUTA VENDAS/SERVIÇOS			*****37.386,70D
RECEITA OPERACIONAL			
RECEITA FINANCEIRA			
RECEITA FINANCEIRA			
Rendimento de Aplicações Financeiras	4.3.1.01.0002	1337	2,73C
Descontos Obtidos	4.3.1.01.0003	1344	147,08C
Juros Recebidos s/ Duplicatas	4.3.1.01.0008	4011	274,88C
=RECEITA FINANCEIRA			*****424,69C
RECUPERAÇÕES DIVERSAS			
embolsos Diversos	4.3.1.02.0001	1386	5.287,09C
=RECUPERAÇÕES DIVERSAS			*****5.287,09C
=RECEITA FINANCEIRA			*****5.711,78C
=T o t a l - RECEITA OPERACIONAL			*****5.711,78C
=T o t a l - RECEITAS			**1.088.950,19C



Junta Comercial do Estado de Minas Gerais

Este Livro foi protocolado sob o nº 20/254.751-5 no dia 11/05/2020. Os dados de autenticação estão contidos no Termo de Autenticação que deverá ser validado conforme informações constantes do mesmo.





SONDART SONDAGENS, FUNDACOES E SERVICOS EIRELI(00133)
Balanco de Resultado Economico de 01/01/2019 até 31/12/2019

FENIX CONTABILIDADE E CONSULTORIA LTDA
Diário :5 Folha: 152

Descrição	Classificação	Conta	Exercício Atual
DESPESAS			
DESPESAS OPERACIONAIS			
DESPESAS ADMINISTRATIVAS			
DESPESAS ADMINISTRATIVAS			
Associação de Classe	3.2.1.01.0006	812	788,8D
Correios	3.2.1.01.0007	819	33,34D
Impostos e Taxas	3.2.1.01.0013	861	2.181,00D
Materiais de Consumo	3.2.1.01.0019	903	6.906,00D
Seguros	3.2.1.01.0025	945	5.013,39D
Serviços Terceiros PF	3.2.1.01.0026	952	2.500,00D
Serviços Terceiros PJ	3.2.1.01.0027	959	34.590,50D
Internet	3.2.1.01.0031	1715	1.606,50D
=DESPESAS ADMINISTRATIVAS			*****53.619,91D
=DESPESAS ADMINISTRATIVAS			*****53.619,91D
DESPESAS COM PESSOAL			
DESPESAS COM PESSOAL			
Salários e Ordenados	3.2.2.01.0001	1512	171.903,55D
Alimentação	3.2.2.01.0002	791	5.017,52D
Assistencia Medica	3.2.2.01.0003	805	2.962,41D
Ferias	3.2.2.01.0004	840	39.067,71D
FGTS	3.2.2.01.0005	847	14.091,27D
INSS	3.2.2.01.0006	882	45.211,11D
Pro-Labore	3.2.2.01.0007	924	11.976,00D
13º Salario	3.2.2.01.0008	938	17.502,01D
Vale Transporte	3.2.2.01.0009	973	539,21D
Equipamento de Proteção Individual	3.2.2.01.0010	1624	4.486,32D
Uniforme	3.2.2.01.0014	2184	114,00D
FGTS - Multa Rescisoria	3.2.2.01.0016	2604	3.665,00D
=DESPESAS COM PESSOAL			****316.536,11D
=DESPESAS COM PESSOAL			****316.536,11D
DESPESAS COMERCIAIS			
DESPESAS COMERCIAIS			
Fretes	3.2.3.01.0004	1022	2.018,00D
Manutenção de Veiculos	3.2.3.01.0006	1036	11.491,64D
=DESPESAS COMERCIAIS			****13.509,64D
=DESPESAS COMERCIAIS			****13.509,64D
DESPESAS FINANCEIRAS			
DEPESAS FINANCEIRAS			
Encargos e Juros de Mora	3.2.4.01.0001	1057	2.685,88D
Despesas Bancarias	3.2.4.01.0002	1064	8.388,19D



Junta Comercial do Estado de Minas Gerais

Este Livro foi protocolado sob o nº 20/254.751-5 no dia 11/05/2020. Os dados de autenticação estão contidos no Termo de Autenticação que deverá ser validado conforme informações constantes do mesmo.





SONDART SONDAGENS, FUNDACOES E SERVICOS EIRELI(00133)
 Balanço de Resultado Econômico de 01/01/2019 até 31/12/2019

FENIX CONTABILIDADE E CONSULTORIA LTDA
 Diário :5 Folha: 186

Descrição	Classificação	Conta	Exercício Atual
Outras Taxas e Encargos	3.2.4.01.0003	1071	1.410,80D
Juros s/ Duplicatas	3.2.4.01.0004	1372	6.799,44D
=DEPESAS FINANCEIRAS			*****19.284,31D
=DESPESAS FINANCEIRAS			*****19.284,31D
DESPESAS GERAIS			
DESPESAS GERAIS			
Contribuições/Doações/Mensalidades	3.2.6.01.0003	1134	5.219,74D
Cursos e Treinamentos	3.2.6.01.0004	1141	185,00D
Material de Expediente e Consumo	3.2.6.01.0009	1176	8=2,29D
Despesas Diversas	3.2.6.01.0011	2730	10.346,87D
=DESPESAS GERAIS			*****16.593,90D
=DESPESAS GERAIS			*****16.593,90D
DESPESAS TRIBUTÁRIAS			
DESPESAS TRIBUTÁRIAS			
Juros s/ Tributos	3.2.7.01.0001	1778	492,52D
Multa s/ Tributos	3.2.7.01.0002	1785	6.643,36D
DAS - Simples Nacional	3.2.7.01.0006	4662	66.539,39D
=DESPESAS TRIBUTÁRIAS			*****73.715,27D
=DESPESAS TRIBUTÁRIAS			*****73.715,27D
=T o t a l - DESPESAS OPERACIONAIS			*****493.259,14D
=T o t a l - DESPESAS			*****493.259,14D

RESULTADO DO EXERCÍCIO

RECEITAS-----> 1.088.950,19C
 DESPESAS + RESULTADO-----> 493.259,14D
 LUCRO LÍQUIDO DO EXERCÍCIO: *****595.691,05

.....(XXXXX).....

[Handwritten signatures and notes on the right margin]







IMPORTA A PRESENTE DEMONSTRAÇÃO DE RESULTADO COM LUCRO DE 595.691,05 (QUINHENTOS E NOVENTA E CINCO MIL, SEISCENTOS E NOVENTA E UM Reais E CINCO CENTAVOS) DE ACORDO COM A DOCUMENTAÇÃO QUE NOS FOI APRESENTADA.

JOÃO MONLEVADE, 31 DE DEZEMBRO DE 2019

MARINA COSTA LIMA TORRES GERVASIO
Administrador
CPF: 121.686.006.86

ERCI DAS GRACAS MARTINS MORAES
CONTADOR
CPF: 026.029.056-40 CRC: 76557



[Handwritten signatures and initials]





SONDART FUNDAÇÕES E SERVIÇOS EIRELI
CNPJ: 21.975.828/0001-35 – NIRE: 31600193841
INDICES DO BALANÇO ANO 2019

135

LIQUIDEZ SECA			
ATIVO CIRCULANTE	674.331,34		4,20
PASSIVO CIRCULANTE	160.694,59		

LIQUIDEZ GERAL				
ATIVO CIRCULANTE + ANC	674.331,34	107.806,91	782.138,25	4,87
PASSIVO CIRCULANTE + PNC	160.694,59	0,00	160.694,59	

INDICE ENDIVIDAMENTO				
PASSIVO CIRCULANTE + PNC	160.694,59		160.694,59	0,26
PATRIMONIO LIQUIDO	621.443,66		621.443,66	

INDICE SOLVENCIA GERAL				
ATIVO TOTAL	782.138,25		782.138,25	4,87
PASSIVO CIRCULANTE + PNC	160.694,59		160.694,59	

Reconhecemos a exatidão da presente demonstração.

João Monlevade, 31 de dezembro de 2019

FENIX CONTABILIDADE E CONSULTORIA LTDA ME

CRC/MG 09811



2000

2001

2002

2003

2004

2005

2006

2007

2008

Termo de Encerramento



Dados da empresa			
Nome Empresarial:			
SONDART SONDAGENS, FUNDACOES E SERVICOS EIRELI - ME			
NIRE:	3160019384-1	CNPJ:	21.975.828/0001-35
Nome Anterior:		NIRE Anterior:	
SONDART SONDAGENS E FUNDACOES EIRELI - ME			
Município:	JOAO MONLEVADE	UF:	MINAS GERAIS
Inscrição		Inscrição Municipal:	

Dados do Livro			
Finalidade:	DIARIO		
Número de	5	Data assinatura:	11/05/2020
Quantidade de páginas:	136		
Período de escrituração			
Início:	01/01/2019	Fim:	31/12/2019
Período de retificação:			
Início:		Fim:	

Assinante(s)			
CPF	Nome	Função	CRC
026.029.056-40	ERCI DAS GRACAS MARTINS MORAES	Contador	076557
121.686.006-86	MARINA COSTA LIMA TORRES GERVASIO	Administrador	

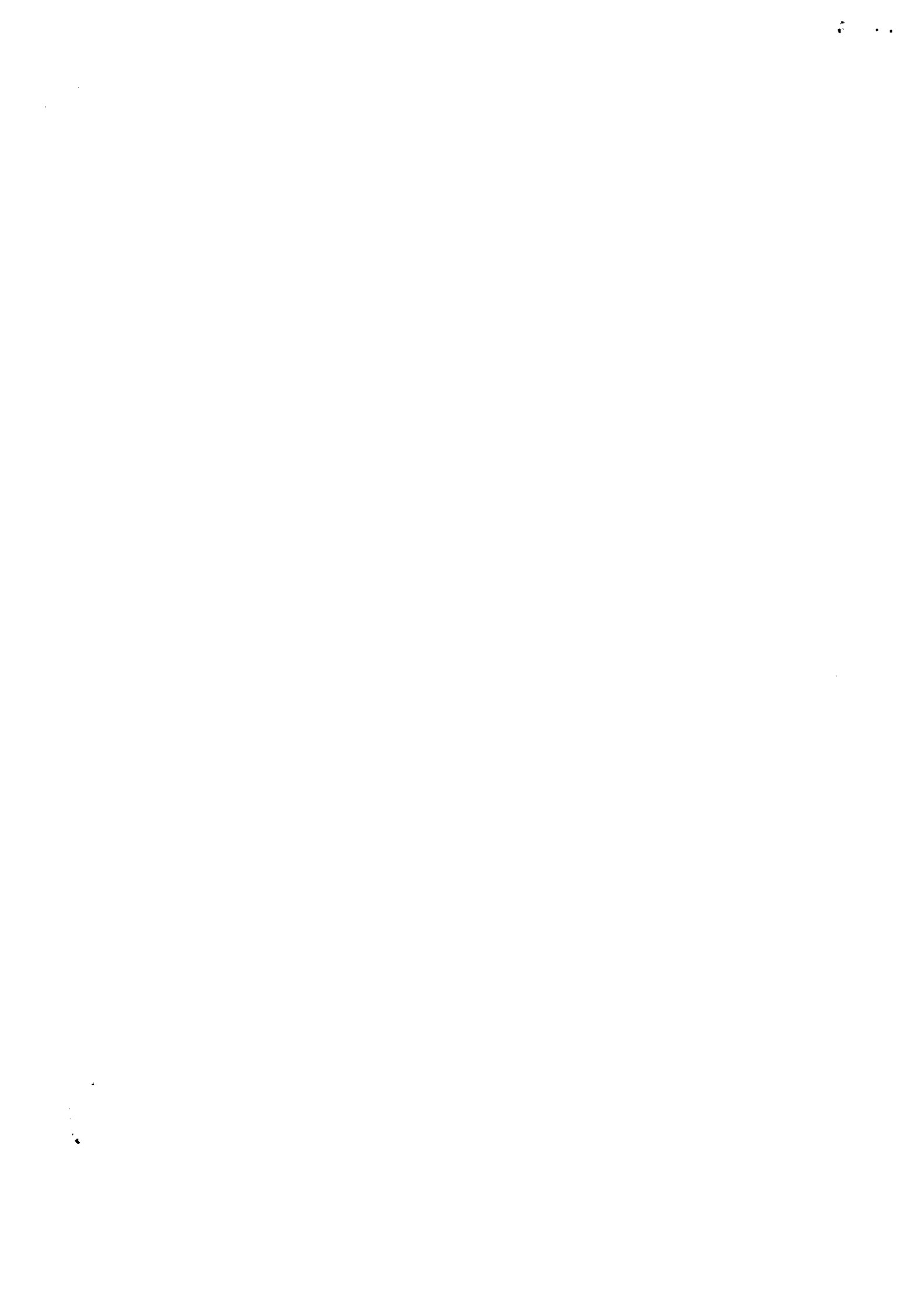

COMPROVANTE DE ÍNDICE DE LÍQUIDEZ CORRENTE, LIQUIDEZ GERAL E SOLVÊNCIA GERAL

ILC = ATIVO CIRCULANTE = 674.331,34 = 4,20
PASSIVO CIRCULANTE 160.694,59

ILG = ATIVO CIRCULANTE + REALIZÁVEL A LONGO PRAZO = 782.138,25 = 4,87
PASSIVO CIRCULANTE + EXIGÍVEL A LONGO PRAZO 160.694,59

ISG = ATIVO CIRCULANTE = 782.138,25 = 4,87
PASSIVO CIRCULANTE+ EXIGÍVEL A LONGO PRAZO 160.694,59

IE = PASSIVO CIRCULANTE + REALIZÁVEL A LONGO PRAZO = 160.694,59 = 0,26
PATRIMÔNIO LÍQUIDO 621.443,66

Reconhecemos a exatidão da presente Demonstração.

João Monlevade, 31 de Dezembro de 2019.

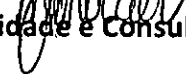
Fenix Contabilidade e Consultoria Ltda Me
CRC/MG: 09811

Erci das Graças Martins Moraes
Contadora
CRC-MG 76557

Sondart Sondagens, Fundações e Serviços EIRELI

Marina Costa Lima Torres Gervasio

Representante Legal

21.975.828/0001-35

Sondart Sondagens, Fundações
e Serviços Eireli - ME

Rua Joana D'Arc, 508, Sl 101

Alvorada - CEP 35.930-053

João Monlevade - MG





SERVIÇO PÚBLICO FEDERAL
CONSELHO REGIONAL DE ENGENHARIA E AGRONOMIA DE MINAS GERAIS - CREA-MG

CERTIDÃO DE REGISTRO E QUITAÇÃO DE PESSOA JURÍDICA

NÚMERO: 049592/2020

VÁLIDA ATÉ 30 DE SETEMBRO DE 2020



O CONSELHO REGIONAL DE ENGENHARIA E AGRONOMIA DO ESTADO DE MINAS GERAIS - CREA-MG, CERTIFICA QUE A PESSOA JURÍDICA ABAIXO ENCONTRA-SE REGISTRADA NESTE CONSELHO, PARA EXERCER ATIVIDADE(S) TÉCNICA(S) LIMITADA(S) À COMPETÊNCIA LEGAL DE SEU(S) RESPONSÁVEL(EIS) TÉCNICO(S) NOS TERMOS DA LEI FEDERAL NRO. 5.194, DE 24 DE DEZEMBRO DE 1966. * * * * * CERTIFICAMOS AINDA, QUE CONFORME ARTIGO 48 DA RESOLUÇÃO 1.025/09, DO CONFEA, A CAPACIDADE TÉCNICO - PROFISSIONAL DA PESSOA JURÍDICA É COMPROVADA PELO CONJUNTO DOS ACERVOS TÉCNICOS DOS PROFISSIONAIS CONSTANTES DE SEU QUADRO TECNICO, O QUAL PODERÁ SER OBTIDO ATRAVÉS DA CERTIDÃO DE QUADRO TÉCNICO. * * * * * CERTIFICAMOS MAIS, QUE PARA EXECUTAR QUAISQUER OBRAS E / OU SERVIÇOS TÉCNICOS A PESSOA JURÍDICA DEVERÁ TER A PARTICIPAÇÃO REAL, EFETIVA E INSOFISMÁVEL DO(S) RESPONSÁVEL(EIS) TÉCNICO(S) A SEGUIR CITADO(S) OBSERVADA A COMPETÊNCIA LEGAL DE CADA UM DELES, E QUE ESTA CERTIDÃO PERDERÁ A VALIDADE CASO OCORRA QUALQUER MODIFICAÇÃO POSTERIOR DOS ELEMENTOS CADASTRAIS NELA CONTIDOS, E DESDE QUE NÃO REPRESENTEM A SITUAÇÃO CORRETA OU ATUALIZADA DO REGISTRO. * * * * * CERTIFICAMOS FINALMENTE, FACE AO DISPOSTO NOS ARTIGOS 67, 68 E 69 DA CITADA LEI, QUE A REFERIDA PESSOA JURÍDICA, BEM COMO SEU(S) RESPONSÁVEL(EIS) TÉCNICO(S), ENCONTRAM-SE QUITES COM O CREA-MG, ESTANDO LEGALMENTE HABILITADOS PARA O EXERCÍCIO DE SUAS ATIVIDADES. ESTA CERTIDÃO É PARA FINS DE: DIREITO. * * * * *

----- DADOS DA EMPRESA -----

RAZÃO SOCIAL: SONDART SONDAGENS, FUNDACOES E SERVICOS EIRELI - ME
CNPJ: 21.975.828/0001-35 PROCESSO: 11254716
ENDEREÇO: RUA JOANA DARCI, 508 - SALA 101
BAIRRO: ALVORADA - JOAO MONLEVADE/MG
CEP: 35.930-053
REGISTRO: 68706 DATA DO REGISTRO: 01/08/2016
CAPITAL SOCIAL: R\$ 150.000,00

----- RESPONSÁVEL(EIS) TÉCNICO(S) -----

NOME: MARCOS VENICIUS GERVASIO
TÍTULO(S): ENGENHEIRO CIVIL, ESPECIALIZACAO: ENGENHEIRO DE SEGURANCA DO TRABALHO
CARTEIRA: MG-51118/D EXPEDIDA EM 31/05/1990 PELO CREA-MG RNP: 1403092010
INCLUÍDO COMO RESPONSÁVEL TÉCNICO DA EMPRESA EM: 01/08/2016
ATRIBUIÇÕES: ARTIGO 7 DA RESOLUCAO 218 DE 29.06.73, DO CONFEA. ARTIGOS 28 E 29 DO DECRETO FEDERAL 23.569 DE 11 DE DEZEMBRO DE 1933. ARTIGO 4 DA RESOLUCAO 359 DE 31.07.91, DO CONFEA
ESPECIALIZAÇÃO(ÕES):
ENGENHEIRO DE SEGURANCA DO TRABALHO
INST. ENSINO: FACULDADE PITAGORAS - BELO HORIZONTE
DATA DE INÍCIO DO CURSO: 24/05/2011 - DATA DE CONCLUSÃO DO CURSO: 18/12/2012
***** OBSERVAÇÃO: ALERTAMOS, POR FORÇA DO CÓDIGO PENAL E DOS ARTIGOS 90 E 94 DA LEI NÚMERO 8666 / 93, QUE O PROFISSIONAL CITADO ACIMA É TAMBEM RESPONSÁVEL TÉCNICO DA(S) SEGUINTE(S) FIRMA(S) OU EMPRESA(S): * * * * *
NOME: GEOSOLOS FUNDACOES E CONSTRUCOES EIRELI CNPJ: 71.158.307/0001-63

NOME: JESSICA VIANA CARVALHO
TÍTULO(S): ENGENHEIRA CIVIL
CARTEIRA: MG-204396/D EXPEDIDA EM 14/12/2017 PELO CREA-MG RNP: 1415431345
INCLUÍDO COMO RESPONSÁVEL TÉCNICO DA EMPRESA EM: 20/03/2018
ATRIBUIÇÕES: ART. 7 DA LEI 5.194/66 E ART.7 DA RESOLUCAO 218/73 DO CONFEA.

----- Continua ...





SERVIÇO PÚBLICO FEDERAL
CONSELHO REGIONAL DE ENGENHARIA E AGRONOMIA DE MINAS GERAIS - CREA-MG

CERTIDÃO DE REGISTRO E QUITAÇÃO DE PESSOA JURÍDICA

NÚMERO: 049592/2020

VÁLIDA ATÉ 30 DE SETEMBRO DE 2020

***** OBSERVAÇÃO: ALERTAMOS, POR FORÇA DO CÓDIGO PENAL E DOS ARTIGOS 90 E 94 DA LEI Nº 8666 / 93, QUE O PROFISSIONAL CITADO ACIMA É TAMBEM RESPONSÁVEL TÉCNICO DA(S) SEGUINTE(S) FIRMA(S) OU EMPRESA(S): * * * * *
NOME: BERTRAN ENGENHARIA E COMERCIO EIRELI CNPJ: 01.791.739/0001-21



NOME: KARINE JULIA DOS SANTOS

TÍTULO(S): ENGENHEIRA CIVIL

CARTEIRA: MG-239426/LP EXPEDIDA EM 21/02/2019 PELO CREA-MG RNP: 1418301213

INCLUÍDO COMO RESPONSÁVEL TÉCNICO DA EMPRESA EM: 19/03/2019

ATRIBUIÇÕES: ATRIBUICAO INICIAL DE ATIVIDADES PROFISSIONAIS: AR TIGO 7 DA LEI 5194,66, COMB INADAS COM AS ATIVIDADES RELACIONADAS NO ARTIGO 1 DA RES 218/73 E NO PARA GRAFO 1 DO ARTIC O 5 DA RES 1073/16 DO CONFEA. ATRIBUICAO INICIAL DE CAMPO DE ATUACAO PROFISSIONAL: AR TIGO 29 DO DECRETO 23569/33 ALINEAS A A D E ARTI GO 7 DA RES 218/73 DO CONFEA, REFERENTES A ED IFICA COES, ESTRADAS, PISTAS DE ROLAMENTOS E AEROPORTOS; SISTEMA DE TRANSPORTES, DE ABASTE CIMENTO DE AGUA E DE SANEAMENTO; PORTOS, RIOS, CANAIS, BARRAGENS E DIQUES; DRENAGEM E IRRI GACAO; PONTES E GRANDES ES TRUTURAS; SEUS SERVICOS AFINS E CORRELATOS.

NOME: MARINA COSTA LIMA TORRES GERVASIO

TÍTULO(S): ENGENHEIRA CIVIL

CARTEIRA: MG-246191/D EXPEDIDA EM 06/02/2020 PELO CREA-MG RNP: 1418858170

INCLUÍDO COMO RESPONSÁVEL TÉCNICO DA EMPRESA EM: 06/11/2019

ATRIBUIÇÕES: ARTIGO 7 DA RESOLUCAO 218 DE 29.06.73, DO CONFEA.

***** OBSERVAÇÃO: ALERTAMOS, POR FORÇA DO CÓDIGO PENAL E DOS ARTIGOS 90 E 94 DA LEI Nº 8666 / 93, QUE O PROFISSIONAL CITADO ACIMA É TAMBEM RESPONSÁVEL TÉCNICO DA(S) SEGUINTE(S) FIRMA(S) OU EMPRESA(S): * * * * *

NOME: MATEUS EVANDRO FONSECA CNPJ: 30.446.815/0001-60

OBJETIVO SOCIAL

SERVICO DE ENGENHARIA E DA CONSTRUCAO CIVIL, PROJETOS, CALCULOS, FUNDACOES, PERFURACOES E SONDAGENS, PRESTACAO DE SERVICOS DE SINALIZACAO VERTICAL E HORIZONTAL DE VIAS DE TRAFEGO, LIMPEZA DE PREDIOS E EM DOMICILIOS, LOCACAO DE VEICULOS E EQUIPAMENTOS EM CARATER PERMANENTE OU TEMPORARIO.

NOTIFICAÇÃO PREVENTIVA

CERTIFICAMOS QUE A EMPRESA EM EPÍGRAFE ESTÁ HABILITADA PARA ATUAR NAS ATIVIDADES DE SEU OBJETO SOCIAL COM PROFISSIONAL HABILITADO PELO SISTEMA CONFEA / CREA. INFORMAMOS QUE A EMPRESA DEVERÁ INDICAR OUTRO PROFISSIONAL ANTES DE VIR A EXERCER ATIVIDADES QUE EXTRAPOLEM AS ATRIBUIÇÕES DO SEU RESPONSÁVEL TÉCNICO, DE ACORDO COM O PREVISTO NOS ARTIGO 6, "E", ARTIGO 7, CAPUT E PARÁGRAFO ÚNICO, PARÁGRAFO ÚNICO DO ART 8 E ARTIGO 59 DA LEI 5.194/66 E PARÁGRAFO ÚNICO DO ARTIGO 12 DA RESOLUÇÃO 1121 / 19 DO CONFEA, SOB PENA DE SANÇÕES ADMINISTRATIVAS, CÍVEIS E/OU PENAS APLICÁVEIS À ESPÉCIE. * * * * *

ESTA CERTIDÃO PERDERÁ SUA VALIDADE CASO OCORRAM QUAISQUER ALTERAÇÕES EM SEUS DADOS ACIMA DESCRITOS. CERTIDÃO EMITIDA GRATUITAMENTE PELA INTERNET. PARA CONFIRMAR A VERACIDADE DESTAS INFORMAÇÕES ENTRE EM www.crea-mg.org.br - SERVIÇOS - CERTIDÃO - VALIDAR CERTIDÕES - CERTIDÃO DE EMPRESA, COM O NÚMERO 049592/2020. FONE PARA CONTATO 0800-031-2732. EMITIDA EM: 29 DE JULHO DE 2020. * * * * *

Continua ...







SERVIÇO PÚBLICO FEDERAL
 CONSELHO REGIONAL DE ENGENHARIA E AGRONOMIA DE MINAS GERAIS - CREA-MG

CERTIDÃO DE REGISTRO E QUITAÇÃO DE PESSOA JURÍDICA
 NÚMERO: 049592/2020
 VÁLIDA ATÉ 30 DE SETEMBRO DE 2020



É DISPENSÁVEL A ASSINATURA NESTE DOCUMENTO, CONFORME PORTARIA NRO. 290 DE 29/11/2012. A FALSIFICAÇÃO DESTE DOCUMENTO CONSTITUI-SE EM CRIME PREVISTO NO CÓDIGO PENAL BRASILEIRO, SUJEITANDO O AUTOR A AÇÃO PENAL CABÍVEL. * * * * *

FIM

PÁGINA 003 DE 003

[Assinaturas manuscritas e carimbo circular do Conselho Regional de Engenharia e Agronomia de Minas Gerais - CREA-MG]





Certidão de Acervo Técnico - CAT CREA-MG

Resolução nº 1.025, de 30 de outubro de 2009

Conselho Regional de Engenharia e Agronomia de Minas Gerais

CAT COM REGISTRO DE ATESTADO

1420190000282

Atividade concluída



CERTIFICAMOS, em cumprimento ao disposto na Resolução nº 1.025, de 30 de outubro de 2009, do Confea, que consta dos assentamentos deste Conselho Regional de Engenharia e Agronomia de Minas Gerais - CREA-MG, o Acervo Técnico do profissional MARCOS VENICIUS GERVASIO..... referente à(s) Anotação(ões) de Responsabilidade Técnica - ART abaixo descrita(s):

Profissional: MARCOS VENICIUS GERVASIO
Registro: 04.0.0000051118..... RNP: 1403092010.....
Título Profissional: ENGENHEIRO CIVIL; ESPECIALIZACAO: ENGENHEIRO DE SEGURANCA DO TRABALHO.....

Número ART: 14201800000004498584.. Tipo de ART: Obra/Servico - Nova ART...
Registrada em: 22/5/2018..... Baixada em: 9/7/2018.....
Forma de Registro: Inicial..... Participação Técnica: Individual.....
Empresa Contratada: SONDART SONDAGENS, FUNDACOES E SERVICOS EIRELI-ME.....

Contratante: MUNICIPIO DE JOÃO MONLEVADE..... CPF/CNPJ: 18401059000157
Logradouro: RUA GERALDO MIRANDA..... Nº: 337...
Complemento: Bairro: NOSSA SENHORA DA CONCEIÇÃO.....
Cidade: JOÃO MONLEVADE..... UF: MG..... CEP: 35930-327
Contrato: 15/2018..... celebrado em Vinculado à ART:
Valor do contrato: R\$ 37244,90..... Tipo de contratante: PESSOA JURÍDICA DE DIREITO PÚBLICO.....
Ação institucional: ÓRGÃO PÚBLICO.....
Endereço da obra/serviço: RUA BOTAFOGO..... Nº:
Complemento: Bairro: LOANDA.....
Cidade: JOÃO MONLEVADE..... UF: MG..... CEP: 35930-376
Data Início: 8/5/2018.. Conclusão efetiva: 9/7/2018.. Coord. Geográficas:
Finalidade: INFRAESTRUTURA..... Código:
Proprietário: MUNICIPIO DE JOÃO MONLEVADE..... CPF/CNPJ: 18401059000157
Atividade Técnica: EXECUÇÃO EXECUÇÃO DE OBRA/SERVIÇO OUTRAS FINALIDADES - GRUPO A(CIVIL) MURO DE ARRIMO , Quantidade 183,44 , Unidade m².....

Observações

REPARO DE ESCADA E CONTENÇÃO DE TALUDE ADJACENTE NA RUA BOTAFOGO, BAIRRO LOANDA - JOÃO MONLEVADE/MG.....

Informações Complementares

CERTIFICAMOS, finalmente, que se encontra vinculado à presente Certidão de Acervo Técnico - CAT, conforme selos de segurança 0382723 a 0382724, o documento contendo 2 folha(s), expedido pelo contratante da obra/serviço, a quem cabe a responsabilidade pela veracidade e exatidão das informações nele constantes.....

Certidão de Acervo Técnico nº 1420190000282/2019

17/01/2019, 09:16:55

1420190000282

A CAT à qual o atestado está vinculado é o documento que comprova o registro do atestado no Crea.

A CAT à qual o atestado está vinculado constituirá prova da capacidade técnico-profissional da pessoa jurídica somente se o responsável técnico indicado estiver ou venha a ser integrado ao seu quadro técnico por meio de declaração entregue no momento da habilitação ou da entrega das propostas.

A CAT é válida em todo o território nacional.

A CAT perderá a validade no caso de modificação dos dados técnicos qualitativos e quantitativos nela contidos, bem como de alteração da situação do registro da ART.

A autenticidade e a validade desta certidão deve ser confirmada no site do Crea-MG (www.crea-mg.org.br) ou no site do Confea (www.confea.org.br).

A falsificação deste documento constitui crime previsto no Código Penal Brasileiro, sujeitando o autor à respectiva ação penal.

Conselho Regional de Engenharia e Agronomia de Minas Gerais

Av. Álvares Cabral, 1600 - Santo Agostinho - Belo Horizonte, CEP:30170-917

Telefone: (31)3299-8700 - Ouvidoria: 0800 283 0273 - Atendimento: 0800 031 2732 - www.crea-mg.org.br





CERTIDÃO

Certifico, a requerimento da interessada, que a empresa SONDART SONDAGENS, FUNDAÇÕES E SERVIÇOS EIRELI - ME, com sede na Rua Joana D'arc, nº 508, sala 101, bairro Alvorada, na cidade de João Monlevade - MG, inscrita no CNPJ sob o nº 21.975.828/0001-35, executou para a Prefeitura de João Monlevade, as obras de Reparo de Escada e Contenção de Talude Adjacente na Rua Botafogo, Bairro Loanda, na cidade de João Monlevade, de acordo com a descrição a seguir e planilha de serviços executados.

VALOR DO CONTRATO: R\$ 37.244,90

PERÍODO: 08/05/2018 À 09/07/2018

RESPONSÁVEL TÉCNICO: MARCOS VENÍCIUS GERVÁSIO

- CREA Nº 51.118/D
- ART Nº 14201800000004498584

PREFEITURA MUNICIPAL DE JOÃO MONLEVADE
CONFERE: COM O ORIGINAL
Data: 26/08/2020
Assinatura (Nome/Matrícula)

FINALIDADE: CERTIDÃO PARA FINS DE PARTICIPAÇÃO EM LICITAÇÃO

ITEM	DESCRIÇÃO	UNID.	QUANT.
1.0	SERVIÇOS PRELIMINARES		
1.1	FORNECIMENTO E COLOCAÇÃO DE PLACA DE OBRA EM CHAPA GALVANIZADA (3,00 X 1,50 M) EM CHAPA GALVANIZADA 0,26 AFIXADAS COM REBITES 540 E PARAFUSOS 3/8 EM ESTRUTURA METÁLICA VIGA U 2" ENRIJECIDA COM METALON 20 X 20 SUPORTE EM EUCALIPRO AUTOCILAVADO PINTADAS NA FRENTE E NO VERSO COM FUNDO ANTICORROSIVO E TINTA AUTOMOTIVA CONFORME MANUAL DE IDENTIDADE VISUAL DO GOVERNO DE MINAS	UNID	1,00
1.2	BARRACÃO DE OBRA INCLUSIVE SANITÁRIOS	M²	12,00
1.3	DEMOLIÇÃO DE CONCRETO SIMPLES-MANUAL, INCLUSIVE AFASTAMENTO	M³	1,50
2.0	MURO DE CONTENÇÃO, REGOMP. ESCADA		
2.1	ESCAVAÇÃO MANUAL DE VALAS H <= 1,50 M	M³	10,47



Getúlio Vargas, 432
02.03 e
02.02
02.01
02.00
02.00



PREFEITURA DE
JOÃO MONLEVADE
GESTÃO 2017-2020
Cuidando da nossa gente!

Cartório 002.º Ofício
Av. Getúlio Vargas, 432
Lotes 02.00 e 04
02.03 e 02.02

Prefeitura Municipal
247
João Monlevade

2.2	PERFURAÇÃO DE ESTACA BROCA A TRADO MANUAL D = 200 MM	M ³	7,00
2.3	REGULARIZAÇÃO E COMPACTAÇÃO DE TERRENO MANUAL, COM SOQUETE	M ²	7,15
2.4	CONCRETO CICLÓPICO 1:3:6 COM 30% DE PEDRA DE MÃO	M ³	10,0
2.5	ALVENARIA DE BLOCO DE CONCRETO CHEIO, CONCRETO FCK = 15MPA, SEM ARMAÇÃO E = 20 CM	M ²	183,447
2.6	CONCRETO ESTRUTURAL VIRADO EM OBRA, CONTROLE "B", CONSISTÊNCIA PARA VIBRAÇÃO, BRITA 1 E 2, FCK 20 MPA	M ³	0,48
2.7	CORTE, DOBRA E ARMAÇÃO DE AÇO CA-50-D <= 12,5 MM	KG	31,20
2.8	FORNECIMENTO E LANÇAMENTO DE BRITA EM DRENO E PÁTIO	M ³	1,31
2.9	ATERRO COMPACTADO COM PLACA VIBRATÓRIA	M ³	240,00
2.10	ALVENARIA DE BLOCO DE CONCRETO E=10CM, A REVESTIR, VEDAÇÃO	M ²	9,60
2.11	PISO CIMENTADO NATADO COM ARGAMASSA 1:3, SEM JUNTA E = 2 CM	M ²	56,64
2.12	REVESTIMENTO NATADO LISO COM ARGAMASSA 1:4, CIMENTO E AREIA	M ²	28,80
2.13	FORMA E DESFORMA EM TÁBUAS DE PINHO (3X)	M ²	2,00
2.14	PASSEIOS DE CONCRETO E = 8 CM, FCK = 15 MPA PADRÃO PREFEITURA	M ²	48,00

PREFEITURA MUNICIPAL DE JOÃO MONLEVADE
CONFERE COM O ORIGINAL
Data: 26/09/2020
Assinatura/Nome/Matrícula

Os serviços foram executados dentro das normas e especificações técnicas exigidas.

João Monlevade, 26 de setembro de 2018.

Geraldo Angelo dos Santos
CREA MG 11.422/TD

Sondar, Sondagens, Fundações e Serviços Especializados - ME



Certidão de Acervo Técnico - CAT CREA-MG

Resolução nº 1.025, de 30 de outubro de 2009

Conselho Regional de Engenharia e Agronomia de Minas Gerais

CAT COM REGISTRO DE ATESTADO

1420200000889

Atividade concluída

CERTIFICAMOS, em cumprimento ao disposto na Resolução nº 1.025, de 30 de outubro de 2009, do Confea, que consta dos assentamentos deste Conselho Regional de Engenharia e Agronomia de Minas Gerais - CREA-MG, o Acervo Técnico do profissional MARCOS VENICIUS GERVASIO..... referente à(s) Anotação(ões) de Responsabilidade Técnica - ART abaixo descrita(s):

Profissional: MARCOS VENICIUS GERVASIO.....

Registro: 04.0.0000051118..... RNP: 1403092010.....

Título Profissional: ENGENHEIRO CIVIL; ESPECIALIZACAO: ENGENHEIRO DE SEGURANCA DO TRABALHO.....

Número ART: 1420190000005460303.. Tipo de ART: Obra/Serviço - Nova ART.....

Registrada em: 19/8/2019..... Baixada em: 28/12/2019.....

Forma de Registro: Inicial..... Participação Técnica: Individual.....

Empresa Contratada: SONDART SONDAGENS, FUNDACOES E SERVICOS EIRELI-ME.....

Contratante: MUNICIPIO DE SAO GONCALO DO RIO ABAIXO..... CPF/CNPJ: 24380651000112

Logradouro: RUA HENRIQUETA RUBIM..... Nº 27.....

Complemento: Bairro: CENTRO.....

Cidade: SÃO GONÇALO DO RIO ABAIXO..... UF: MG..... CEP: 35935-00C

Contrato: 091/2019..... celebrado em Vinculado à ART:

Valor do contrato: R\$ 181981,49..... Tipo de contratante: PESSOA JURÍDICA DE DIREITO PÚBLICO.....

Ação institucional:

Endereço da obra/serviço: PONTE SANTA RITA DE PACAS E PINDURA..... Nº

Complemento: Bairro:

Cidade: SÃO GONÇALO DO RIO ABAIXO..... UF: MG..... CEP: 35935-000

Data Início: 1/7/2019.. Conclusão efetiva: 28/12/2019 Coord. Geográficas:

Finalidade: INFRAESTRUTURA..... Código:

Proprietário: MUNICIPIO DE SAO GONCALO DO RIO ABAIXO..... CPF/CNPJ: 24380651000112

Atividade Técnica: EXECUÇÃO EXECUÇÃO DE OBRA/SERVIÇO OUTRAS FINALIDADES - GRUPO A(CIVIL)

CONSTRUCAO DE PONTE METALICA , Quantidade 2,00 , Unidade un.....

Observações

EXECUÇÃO E RECUPERAÇÃO DE PONTE NO ACESSO À LOCALIDADE DE SANTA RITA DE PACAS E NA LOCALIDADE DE PINDURA, NO MUNICÍPIO DE SÃO GONÇALO DO RIO ABAIXO.....

Informações Complementares

CERTIFICAMOS, finalmente, que se encontra vinculado à presente Certidão de Acervo Técnico - CAT, conforme selos de segurança 0444131 a 0444133, o documento contendo 3 folha(s), expedido pelo contratante da obra/serviço, a quem cabe a responsabilidade pela veracidade e exatidão das informações nele constantes.....

Certidão de Acervo Técnico nº 1420200000889/2020

20/02/2020, 11:16:56

1420200000889

A CAT à qual o atestado está vinculado é o documento que comprova o registro do atestado no Crea.

A CAT à qual o atestado está vinculado constituirá prova da capacidade técnico-profissional da pessoa jurídica somente se o responsável técnico indicado estiver ou venha a ser integrado ao seu quadro técnico por meio de declaração entregue no momento da habilitação ou da entrega das propostas.

ACAT é válida em todo o território nacional.

A CAT perderá a validade no caso de modificação dos dados técnicos qualitativos e quantitativos nela contidos, bem como de alteração da situação do registro da ART.

A autenticidade e a validade desta certidão deve ser confirmada no site do Crea-MG (www.crea-mg.org.br) ou no site do Confea (www.confea.org.br).

A falsificação deste documento constitui crime previsto no Código Penal Brasileiro, sujeitando o autor à respectiva ação penal.

Conselho Regional de Engenharia e Agronomia de Minas Gerais

Av. Álvares Cabral, 1600 - Santa Agostinha - Belo Horizonte, CEP: 30170-917

Telefone: (31) 3298-8700 - Ouvidoria: 0800 283 0273 - Atendimento: 0800 031 2732 - www.crea-mg.org.br



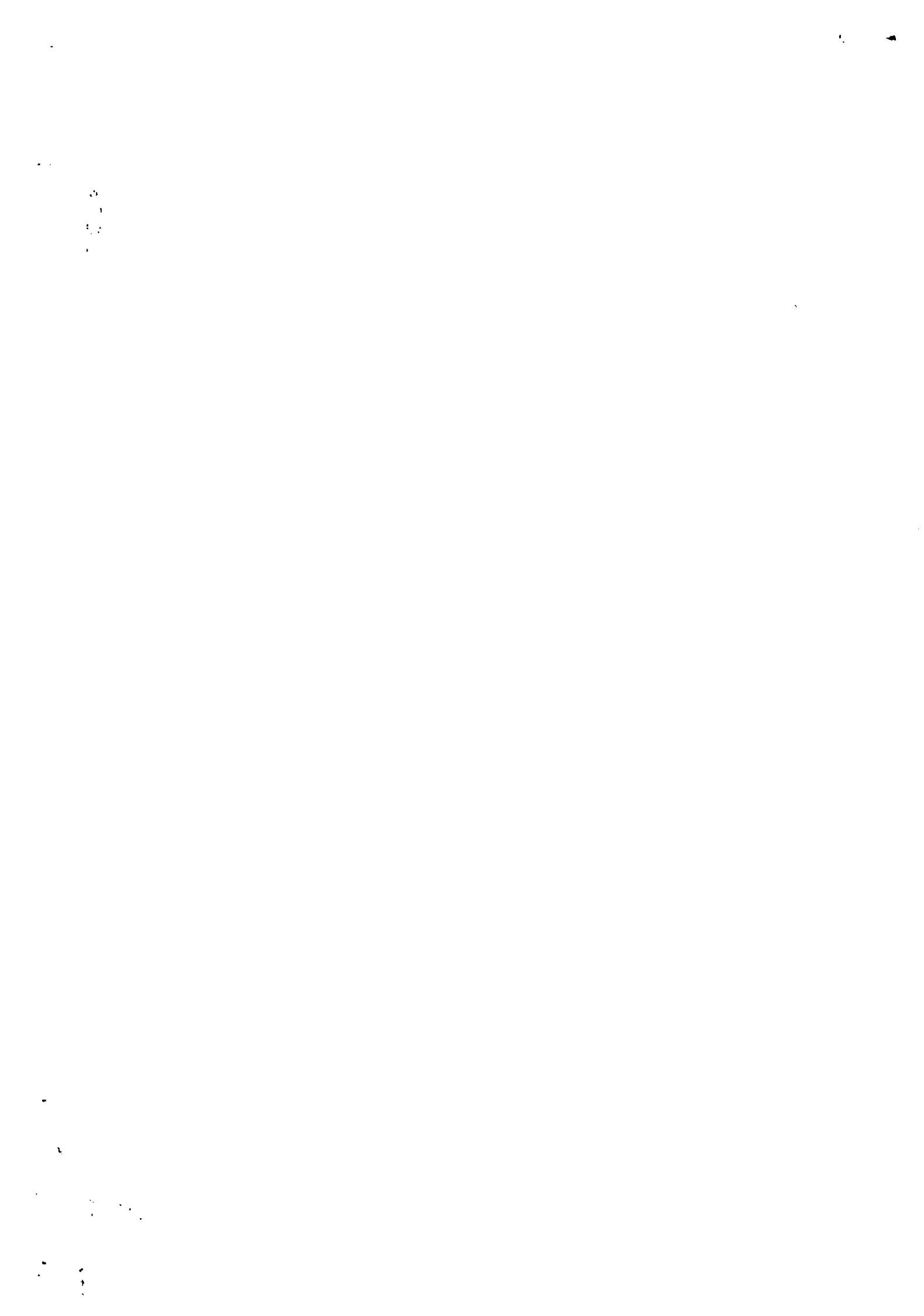



PREFEITURA MUNICIPAL DE SÃO GONÇALO DO RIO ABAIXO

RUA HENRIQUETA RUBIM, 27, CENTRO

CEP 35935-000 - ESTADO DE MINAS GERAIS



ATESTADO

Atestamos a pedido da parte interessada e para os devidos fins, que a firma **Sondart Sondagens, Fundação e Serviços Eireli - ME.**, inscrita no CNPJ sob o n.º 21.975.828/0001-35, estabelecida à Rua Joana D'arc, nº508, Sala 101, Bairro Alvorada, na cidade de João Monlevade - MG, executou para a Prefeitura Municipal de São Gonçalo do Rio Abaixo, inscrita no CNPJ sob o n.º 24.380.651/0001-12, com sede à Rua Henriqueta Rubim, n.º 27, Centro, de acordo com os padrões e normas técnicas aplicáveis, "Contratação de empresa de engenharia civil para execução recuperação de ponte no acesso à localidade de Santa Rita de Pacas e na localidade de Pindura no município de São Gonçalo do Rio Abaixo", em conformidade com os dados abaixo relacionados:

CONTRATO N.º: 091/2019

PERÍODO DO CONTRATO: 01/07/2019 a 29/10/2019.

ADITIVO DE PRAZO: 60 (Sessenta) dias.

PERÍODO DE EXECUÇÃO: 01/07/2019 a 28/12/2019.

VALOR DO CONTRATO: R\$ 181.981,49 (Cento e oitenta e um mil, novecentos e oitenta e um mil, quarenta e nove reais).

VALOR REALIZADO: R\$ 181.981,48 (Cento e oitenta e um mil, novecentos e oitenta e um mil, quarenta e oito reais).

RESPONSÁVEL TÉCNICO:

Marcos Venicius Gervasio
Jessica Viana Carvalho

**Registro CREA-MG: 51.118/D
204.396/D**

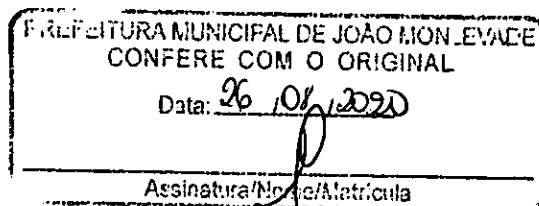

DESCRIÇÃO DOS SERVIÇOS

Item	Especificação	Unid	Quantidade
1.	SERVIÇOS PRELIMINARES:		
1. 1	Mobilização e Desmobilização de Equipamentos e Pessoal	vb	1,00
1. 2	Placa de Obra Padrão PMSGRA	unid	2,00
2.	PONTE ACESSO SANTA RITA DE PACAS:		
2. 1	Demolições e Remoções:		
2. 1. 1	Remoção de meio-fio de concreto	m	40,00
2. 1. 2	Demolição de pavimentação com pré-moldados de concreto, inclusive empilhamento	m²	126,50
2. 1. 3	Demolição de Concreto Armado com Martetele Pneumático	m³	0,00
2. 1. 4	Demolição de concreto simples, manual	m³	0,00
2. 1. 5	Carga e transporte de entulho DMT <= 5km	m³	24,00
2. 2	Movimento De Terra:		
2. 2. 1	Escavação mecanizada de valas, solo qualquer categoria, exceto rocha, até 2,0m de profundidade.	m³	24,00
2. 2. 2	Escavação mecanizada de valas, solo qualquer categoria, exceto rocha, profundidade entre 2,0 e 4,0m.	m³	24,00
2. 2. 3	Escavação manual de valas, solo qualquer categoria, exceto rocha, até 2,0m de profundidade	m³	75,07
2. 2. 4	Apiloamento e nivelamento de fundo de valas com maço de 30,0kg	m²	9,70
2. 2. 5	Carga mecanizada de terra em caminhão basculante	m³	93,00
2. 2. 6	Transporte de material de qualquer categoria, exceto rocha, em caminhão	m³	93,00

Sindro José Silva
CPF 008.277.81/82
Secretaria de Obras
São Gonçalo do Rio Abaixo



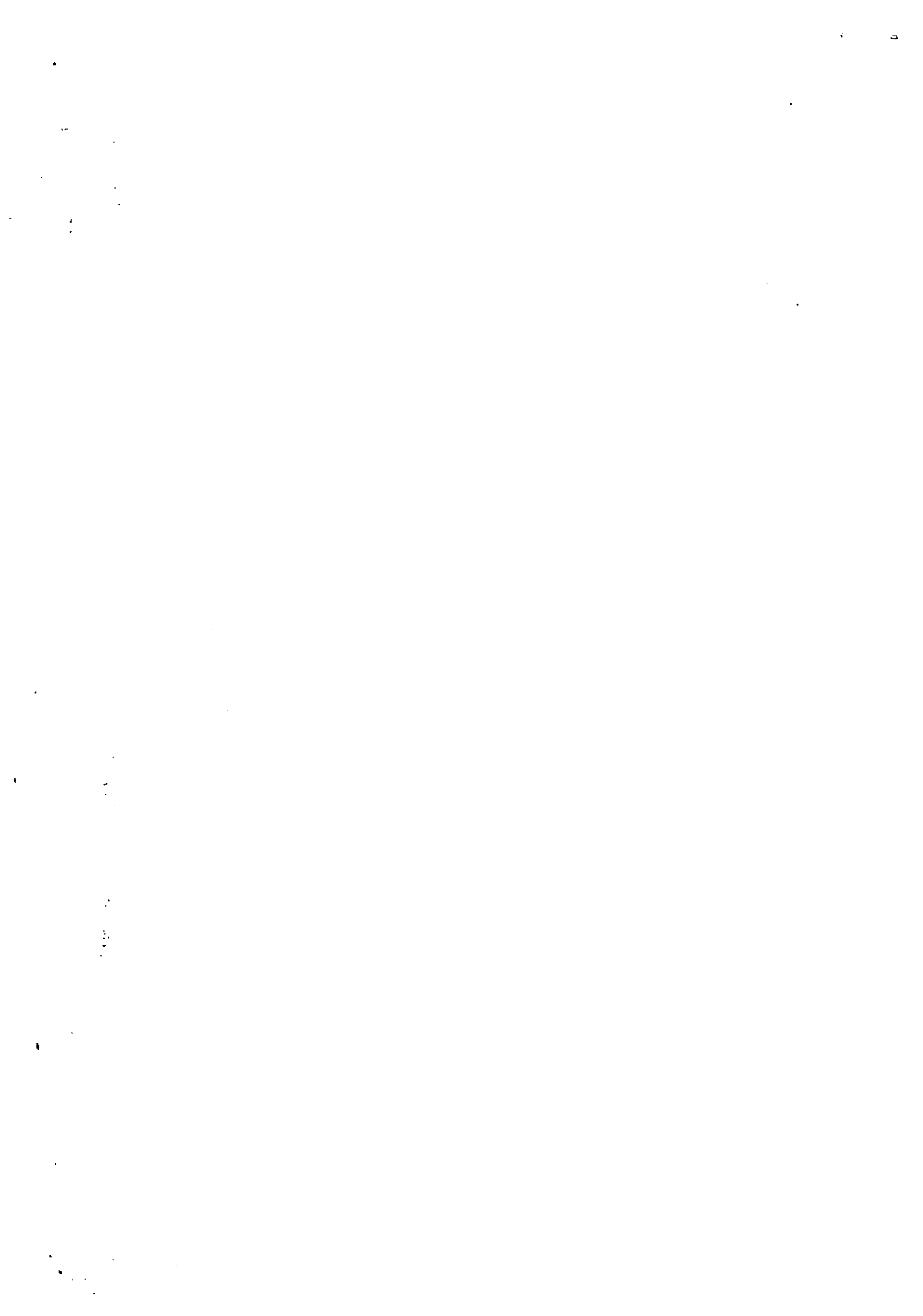



PREFEITURA MUNICIPAL DE SÃO GONÇALO DO RIO ABAIXO
RUA HENRIQUETA RUBIM, 27, CENTRO
CEP 35935-000 - ESTADO DE MINAS GERAIS



	basculante, DMT<=3,0km		
2. 2. 7	Escavação, carga, transporte e espalhamento de material de 1ª categoria - DMT até 3000m	m³	376,57
2. 2. 8	Reaterro compactado, empregando compactador de solos (Tipo Placa) vibratório	m³	22,87
2. 3	Fundações E Estrutura De Concreto:		
2. 3. 1	Fundações:		
2. 3. 1. 1	Mobilização e Desmobilização de Equipamento para Estaca Cravada	vb	1,00
2. 3. 1. 2	Fornecimento, cravação de perfil metálico, inclusive , carga, transporte, descarga e manuseio, estaca perfil I hp 310x79	m	39,00
2. 3. 1. 3	Fretagem estaca perfil metálico	unid	5,00
2. 3. 2	Estrutura De Concreto:		
2. 3. 2. 1	Forma em chapa de madeira compensada resinada, 14mm, utilização 4 vezes	m²	15,06
2. 3. 2. 2	Armadura CA-50 / CA-60, incluindo preparo, dobragem, colocação nas formas e transporte de todos os materiais	kg	874,56
2. 3. 2. 3	Concreto ciclópico, Traço 1:2,5:5, com 30% de pedra de mão, inclusive lançamento	m³	0,00
2. 3. 2. 4	Concreto estrutural dosado em central, fck=20,0 MPa, inclusive lançamento	m³	0,00
2. 4	Alvenaria:		
2. 4. 1	Alvenaria de elevação para composição de arrimo, com blocos de concreto cheio 20x20x40 cm, e= 20 cm (argamassa de cimento e areia, Traço 1:4), inclusive concreto	m²	0,00
2. 5	Serviços Complementares:		
2. 5. 1	Regularização e compactação de sub-leito	m²	0,00
2. 5. 2	Blocos de concreto hexagonais, esp. 8cm, inclusive coxim de areia	m²	85,00
2. 5. 3	Meio fio Padrão PMSGRA, Tipo "A"	m	34,00
2. 5. 4	Execução de passagem provisória em pranchão de madeira	vb	2,00
3.	PONTE LOCALIDADE DE PINDURA:		
3. 1	Demolições e Remoções:		
3. 1. 1	Remoção de tabuleiro de madeira e vigas de madeira em ponte	m²	17,16
3. 1. 2	Demolição de Concreto Armado com Martetele Pneumático	m³	34,21
3. 1. 3	Demolição de concreto simples, manual	m³	0,00
3. 1. 4	Carga e transporte de entulho DMT <= 5km	m³	34,21
3. 2	Movimento De Terra:		
3. 2. 1	Escavação manual de valas, solo qualquer categoria, exceto rocha, até 2,0m de profundidade	m³	44,83
3. 2. 2	Apiloamento e nivelamento de fundo de valas com maço de 30,0kg	m²	15,68
3. 2. 3	Carga mecanizada de terra em caminhão basculante	m³	42,24
3. 2. 4	Transporte de material de qualquer categoria, exceto rocha, em caminhão basculante, DMT<=3,0km	m³	44,83
3. 2. 5	Escavação, carga, transporte e espalhamento de material de 1ª categoria - DMT até 3000m	m³	72,50
3. 2. 6	Reaterro compactado, empregando compactador de solos (Tipo Placa) vibratório	m³	171,50
3. 3	Fundações E Estrutura De Concreto (Inclusive Tabuleiro E Vigas):		
3. 3. 1	Fundações:		
3. 3. 1. 1	Mobilização e Desmobilização de Equipamento para Estaca Cravada	vb	1,00
3. 3. 1. 2	Fornecimento, cravação de perfil metálico, inclusive , carga, transporte, descarga e manuseio, estaca perfil I hp 310x79	m	60,00
3. 3. 1. 3	Fretagem estaca perfil metálico	unid	10,00

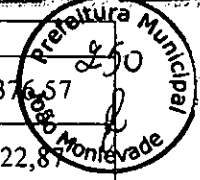

Handwritten signature

Data: 26/08/2022

Assinatura/Numa/Assinatura

Sandro José de...
 CPF 000.000.000-00

Handwritten initials



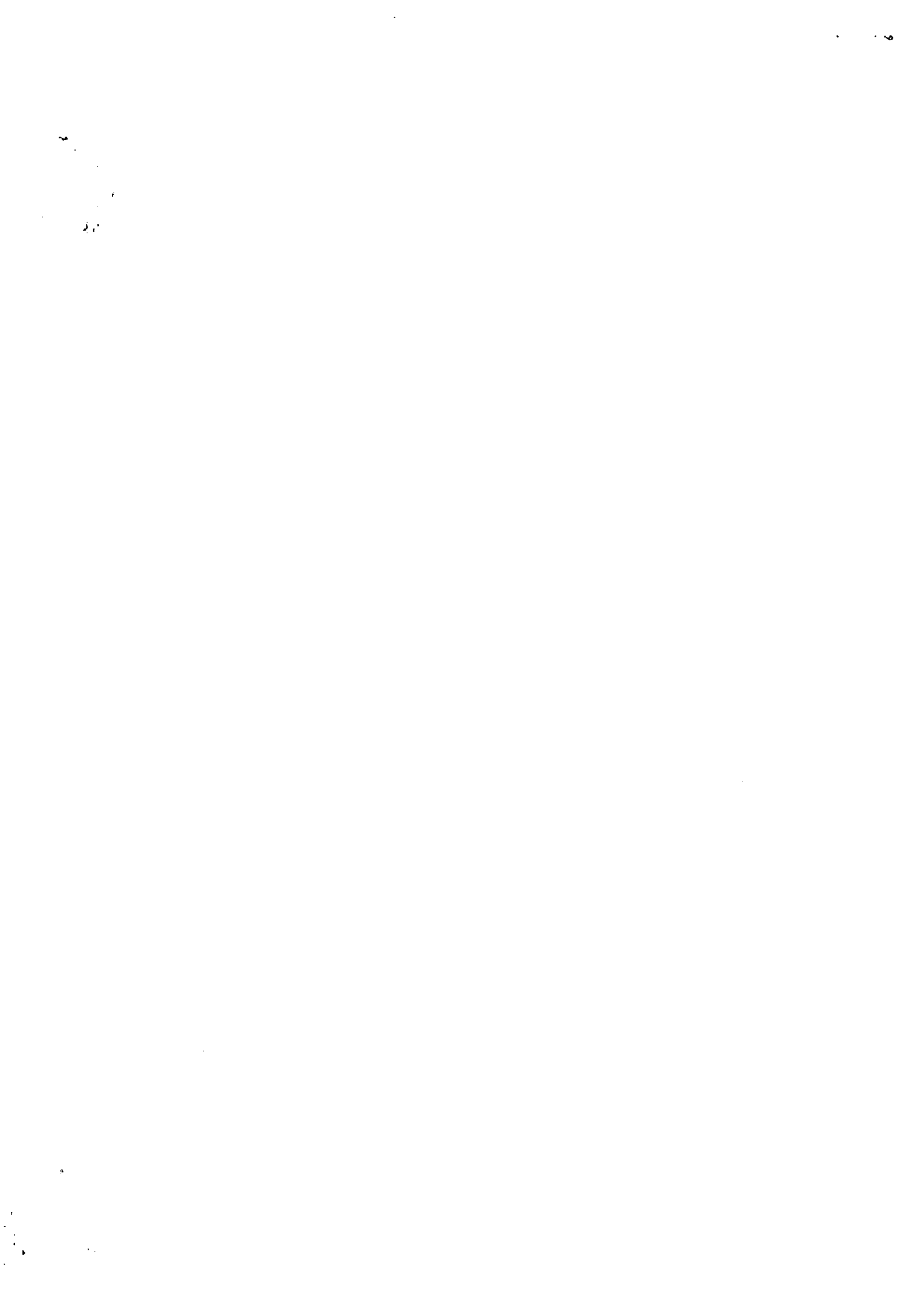



PREFEITURA MUNICIPAL DE SÃO GONÇALO DO RIO ABAIXO

RUA HENRIQUETA RUBIM, 27, CENTRO

CEP 35935-000 - ESTADO DE MINAS GERAIS



3.3.2	Estrutura De Concreto:		
3.3.2.1	Forma em chapa de madeira compensada resinada, 14mm, utilização 4 vezes	m ²	84,52
3.3.2.2	Armadura CA-50 / CA-60, incluindo preparo, dobragem, colocação nas formas e transporte de todos os materiais	kg	1.243,00
3.3.2.3	Concreto ciclópico, Traço 1:2,5:5, com 30% de pedra de mão, inclusive lançamento	m ³	0,00
3.3.2.4	Concreto estrutural dosado em central, fck=20,0 MPa, inclusive lançamento	m ³	25,73
3.3.3	Tabuleiro (7,20m x 3,00m) E Vigas:		
3.3.3.1	Forma em chapa de madeira compensada resinada, 14mm, utilização 4 vezes	m ²	71,28
3.3.3.2	Armadura CA-50 / CA-60, incluindo preparo, dobragem, colocação nas formas e transporte de todos os materiais	kg	393,90
3.3.3.3	Concreto estrutural dosado em central, fck=20,0 MPa, inclusive lançamento	m ³	13,21
3.3.3.4	Fornecimento e colocação de Viga metálica W 610x92 - Perfil Laminado, conforme especificações	unid	2,14
3.3.3.5	Placa de Isopor e=2,0cm	m ²	0,00
3.3.3.6	Aparelho de apoio em neoprene fretado (execução, incluindo a aplicação, fornecimento e transporte dos materiais)	dm ³	6,00
3.3.3.7	Junta mastique e=2,0cm	m	0,00
3.3.3.8	Dreno com tubo de PVC, diâmetro de 50mm, L=30cm	m	1,20
3.4	Alvenaria:		
3.4.1	Alvenaria de elevação para composição de arrimo, com blocos de concreto cheio 20x20x40 cm, e= 20 cm (argamassa de cimento e areia, Traço 1:4), inclusive concreto	m ²	0,00
4.	SERVIÇOS EXTRAS:		
4.1	Execução de Sondagem de reconhecimento do solo	unid.	3,00
4.2	Concreto estrutural dosado em central, fck=30 MPa, inclusive lançamento, CPV- APB10 - 3 dias	m ³	29,39
4.3	Cerca de arame farpado, tipo oc. Ca-01 (com 4 fios e mourão de madeira com espaçamento de 2,5metros) - execução, incluindo escavação, fornecimento, assentamento e transporte de todos os materiais	m	68,00
4.4	Ancoragem de barras de aço, com resina de poliéster	dm ³	6,80
4.5	Pintura em caiação para ambiente externo, três demãos, inclusive pigmento e fixador de cal	m ²	48,00
4.6	Lixamento manual em parede para remoção de tinta	m ²	48,00
4.7	Poda de árvores e corte de bambu existente	vb	1,00

Handwritten notes and signatures on the right margin.

Os serviços foram executados de acordo com os projetos e especificações técnicas e dentro dos padrões exigidos.

São Gonçalo do Rio Abaixo, 07 de fevereiro de 2020.

PREFEITURA MUNICIPAL DE JOÃO MONLEVADE
CONFERE COM O ORIGINAL
Data: 26/08/2020

Sandro José Pena da Silva
CPF 008.818.827-82
Secretário Municipal de Obras
M. de São Gonçalo do Rio Abaixo

Sandro José Pena da Silva
SECRETARIO MUNICIPAL DE OBRAS





PODER JUDICIÁRIO - TJMG - CORRESPONDÊNCIA - SERVIDOR DE JUSTIÇA

Cartório de Registro Civil Com Atribuição em Notas de São Gonçalo do Rio Abaixo

Reconheço, por semelhança, a(s) assinatura(s) de SANDRO JOSE PENA DA SILVA em testemunha da verdade.

SÃO GONCALO DO RIO ABAIXO/MG | SÃO GONCALO DO RIO ABAIXO-MG, 12 de fevereiro de 2020

SELO DE CONSULTA: DAC2157

CÓDIGO DE SEGURANÇA: 6193.7602.0306.9066

Quantidade de atos praticados: 01

Atos praticados(s) por: GOR MACIEL SILVA - ESCRIVENTE

Emol: R\$ 5,49 - Tx. Judic.: R\$ 1,70 - Total: R\$ 7,19 - ISS: R\$ 0,16

Consulte a validade deste selo no site www.tjmg.br

Nº DA ETIQUETA: AAL490130

[Handwritten signature]

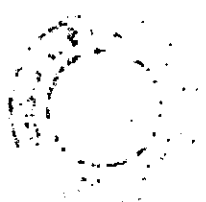



CREA - MG

CONSELHO REGIONAL DE ENGENHARIA, ARQUITETURA E AGRONOMIA DE MINAS GERAIS
AV. ÁLVARES CABRAL, 1600 - CEP 30170-001 - FONE: (31) 3299-8700 - FAX: (31) 3299-8720 - BELO HORIZONTE - MG
OUVIDORIA: 0800 28 30273 ATENDIMENTO: 0800



CERTIDAO : 001.849/05

FOLHA: 0001/0003

CERTIFICAMOS, PARA TODOS OS FINS DE DIREITO, QUE O ENGENHEIRO CIVIL "MARCOS VENICIOUS GERVAZIO", CARTEIRA DE IDENTIDADE PROFISSIONAL NUMERO 51118/D-CREA-MG, EFETIVOU NO CREA-MG, AS ANOTACOES DE RESPONSABILIDADE TECNICA-ARTS A SEGUIR RELACIONADAS.....
AS FOLHAS DESTA CERTIDAO SO TEM VALIDADE COM AS RUBRICAS, ASSINATURAS E CHANCELA DO CREA-MG.....
FAZEM PARTE INTEGRANTE DA PRESENTE CERTIDAO O ATESTADO EMITIDO PELA PREFEITURA MUNICIPAL DE SEM PRINCE E A CERTIDAO EMITIDA PELA PREFEITURA MUNICIPAL DE JOAO MONLEVADE, A QUEM CABE A RESPONSABILIDADE PELA EXATIDAO E VERACIDADE DO QUE NELES CONSTAM, E CUJAS COPIAS ENCONTRAM-SE NUMERADAS DE 01 A 04 (HUM A QUATRO), AUTENTICADAS E CHANCELADAS NO CREA-MG.....

ESTA CERTIDAO CONTEM 0003 FOLHAS.

Andreia ^{MA} Boverino Boudinhas
Auxiliar Administrativo
CREA-MG

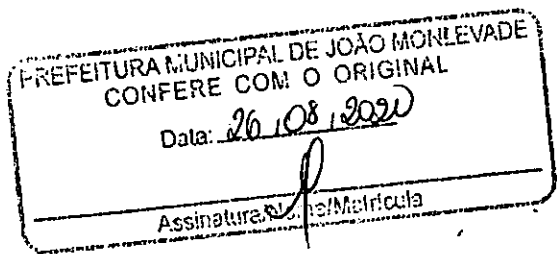

[Handwritten signatures]





CREA - MG

CONSELHO REGIONAL DE ENGENHARIA, ARQUITETURA E AGRONOMIA DE MINAS GERAIS
AV. ALVARES CABRAL, 1600 - CEP 30170-001 - FONE: (31) 3299-8700 - FAX: (31) 3299-8720 - BELO HORIZONTE - MG
OUVIDORIA: 0800 28 30273 ATENDIMENTO: 0800 312732

CERTIDAO: 001.849/05 (CONTINUACAO) FOLHA: 0002/0003



PROFISSIONAL:

NOME : MARCOS VENICIUS GERVASIO
TITULO : ENGENHEIRO CIVIL
REGISTRO : 0400000051118

ATRIBUICOES:

ARTIGO 7 DA RESOLUCAO 218 DE 29.06.73, DO CONFEA.
ARTIGOS 28 E 29 DO DECRETO FEDERAL 23.569 DE 11
DE DEZEMBRO DE 1933.

CONTRATADA : GERVASIO ENGENHARIA PROJETOS E CONSTRUCOES LTDA

REGISTRO: 013591

NRO DA ART: 1-0292800500 DATA ANOTACAO : 29/11/2001 DATA BAIXA : 15/09/2001

MOTIVO DA BAIXA : CONCLUSAO DE OBRA/SERVICO

CONTRATANTE : PREFEITURA MUNICIPAL DE JOAO MONLEVADE
LOCAL DA OBRA/SERVICO : R BARAO DE COCAIS B NOVA ESPERANCA
PROPRIETARIO : O MESMO
CIDADE : JOAO MONLEVADE - MG
ATIVIDADE(S) TECNICA(S) :
2644 EXECUCAO DE OBRA/SERV.TECNICO / CIVIL

FINALIDADE : 34631 CANAIS
QUANTIFICACAO : 0,00
VALOR OBRA / SERVICO : R\$ 25.989,65
CONTRATO/HONORARIOS : R\$ 0,00
TIPO DE CONTRATO : EMPREITADA
DESCRICAO COMPLEMENTAR: CANALIZACAO NA RUA BARAO DE COCAIS NO BA
IRRO NOVA ESPERANCA

Andreia Severino Boucinhas
Auxiliar Administrativo
CREA-MG

PREFEITURA MUNICIPAL DE JOAO MONLEVADE
CONFERE COM O ORIGINAL
Data: 26.08.2002
Assinatura Nome/Matricula



...

.



CREA - MG

CONSELHO REGIONAL DE ENGENHARIA, ARQUITETURA E AGRONOMIA DE MINAS GERAIS
AV. ALVARES CABRAL, 1600 - CEP 30170-001 - FONE: (31) 3299-8700 - FAX: (31) 3299-8720 - BELO HORIZONTE - MG
QUVIDORIA: 0800 28 30273 ATENDIMENTO: 3800 312732

CERTIDAO: 001.849/05 (CONTINUACAO) FOLHA: 0003/0003



PROFISSIONAL:

NOME : MARCOS VENICIUS GERVASIO
TITULO : ENGENHEIRO CIVIL
REGISTRO : 0400000051118

ATRIBUICOES:

ARTIGO 7 DA RESOLUCAO 218 DE 29.06.73, DO CONFEA.
ARTIGOS 28 E 29 DO DECRETO FEDERAL 23.569 DE 11
DE DEZEMBRO DE 1933..

CONTRATADA : GERVASIO ENGENHARIA PROJETOS E CONSTRUCOES LTDA

REGISTRO: 013591

NRO DA ART: 1-3041037300 DATA ANOTACAO : 05/05/2005 DATA BAIXA : 30/12/2004

MOTIVO DA BAIXA : CONCLUSAO DE OBRA/SERVICO

CONTRATANTE : PREFEITURA MUNICIPAL DE SEM PEIXE
LOCAL DA OBRA/SERVICO : R FRANCISCO REPOLES GOMES SN B ALTO
PROPRIETARIO : O MESMO
CIDADE : SEM PEIXE - MG
ATIVIDADE(S) TECNICA(S) :
2644 EXECUCAO DE OBRA/SERV.TECNICO / CIVIL
FINALIDADE : 34880 CONST PARA FINS DE ESPORTES
QUANTIFICACAO : 5.400,00 METROS QUADRADOS
VALOR OBRA / SERVICO : R\$ 147.075,73
CONTRATO/HONORARIOS : R\$ 0,00
TIPO DE CONTRATO : EMPREITADA
DESCRICAO COMPLEMENTAR: CONSTRUCAO DE ESTADIO DE FUTEBOL NO MUNI
CIPIO DE SEM PEIXE

BELO HORIZONTE,

18 DE maio DE 2005

PREFEITURA MUNICIPAL DE JOAO MONLEVADE
CONFERE COM O ORIGINAL
Data: 26/08/2005
Assinatura: [assinatura] Matrícula:

Andreia Severino Boucinhas
Auxiliar Administrativo
CREA-MG

Sirley do Espírito Santo
Assistente Administrativo
REG. CENTRO-METROPOL
CREA-MG



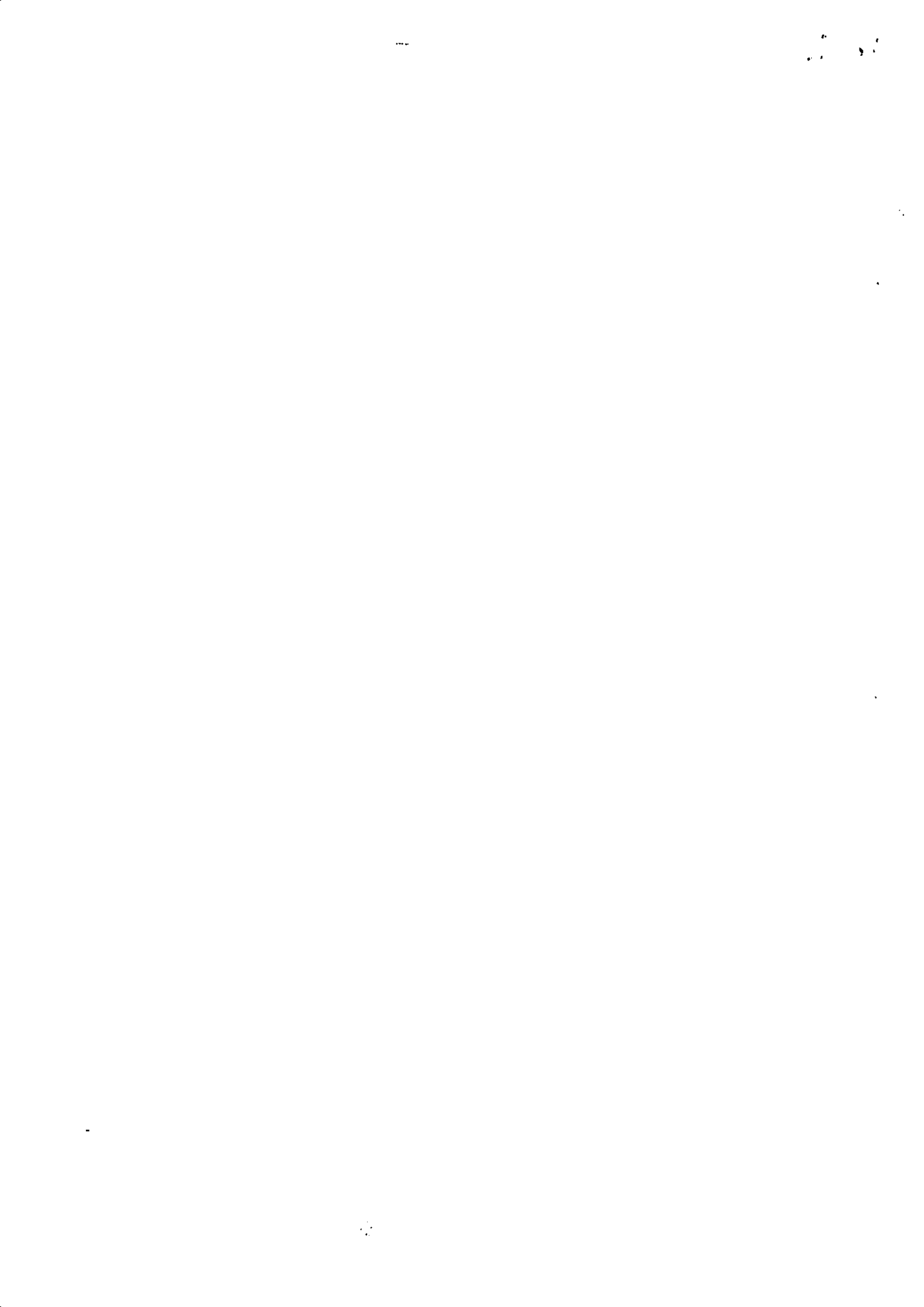



PREFEITURA MUNICIPAL DE SEM PEIXE

CEP 35.441-000 - ESTADO DE MINAS GERAIS



ATESTADO TÉCNICO

Atestamos para os devidos fins de direito, a requerimento da interessada, que a Empresa Gervásio Engenharia Projetos e Construções Ltda, estabelecida à Rua Joana D'arc, 508 – Bairro República – João Monlevade – MG, inscrita no CNPJ sob o nº 25.424.367/0001-63, executou para a Prefeitura Municipal de Sem Peixe, serviços de Construção de Construção de Estádio de Futebol no Município de Sem Peixe - MG, conforme discriminado abaixo:

PERÍODO DE EXECUÇÃO: 01/08/2004, a 30/12/2004

RESPONSÁVEL TÉCNICO: MARCOS VENÍCIUS GERVÁSIO - CREA Nº 51.118/D

FINALIDADE: CERTIDÃO PARA FINS DE PARTICIPAÇÃO EM LICITAÇÃO

ITEM	DISCRIMINAÇÃO DOS SERVIÇOS	UNID.	QUANT.
1.0	SERVIÇOS PRELIMINARES		
1.1	Instalações provisórias do barracão	m2	18,00
1.2	Instalações provisórias das ligações elétricas	Vb	1,00
1.3	Instalações provisórias de água e esgoto	Vb	1,00
1.4	Limpeza do terreno	Vb	1,00
1.5	Placa da obra	Vb	1,00
1.6	Locação da obra	m2	5.400,00
2.0	MOVIMENTO DA TERRA		
2.1	Escavações de valas para fundações	m3	102,00
2.2	Reaterro de material escavado	m3	51,60
2.3	Apiloamento	m3	120,00
2.4	Escavações para fundação dos pilares	m3	44,00
2.5	Escavação, carga de material e transporte 1ª categoria	m3	3.118,50
2.6	Compactação de aterros a 95% proctor normal – PN	m3	1.238,00
2.7	Dreno profundo em solo inclusive abertura de valas, inclusive abertura de valas	m3	132,00

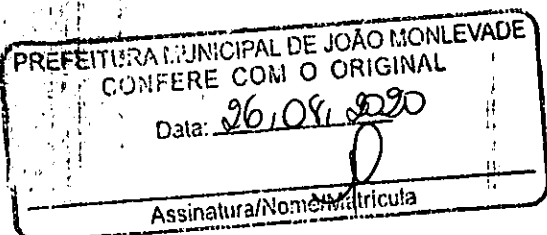

Marcos Venícius Gervásio
Marcos Venícius Gervásio
Prefeito Municipal



CREA-MG	
VINCULADO À CERTIDÃO	
Nº 001.849/05	
EXPEDIDA EM 18/05/05	
ASS. <i>[Signature]</i>	FLS. 01



PREFEITURA MUNICIPAL DE SEM PEIXE

CEP 35.441-000 - ESTADO DE MINAS GERAIS



3.0 FUNDAÇÕES

3.1	Alvenaria de arrimo em bloco de concreto (20 x 20 x 40) cm.	m3	76,50
3.2	Concreto fck 13,5 Mpa p/ enchimento de alvenaria de blocos.	m3	54,10
3.3	Concreto magro	m3	9,60
3.4	Concreto Estrutural Fck \geq 15 Mpa aplicado.	m3	16,10
3.5	Armação GA-50/ GA-60.	kg	1.610,00
3.6	Forma em madeira.	m2	142,50

4.0 MURO EM ALVENARIA

(Estrutura: pilares e cintas)			
4.1	Concreto estrutural \geq 15 Mpa aplicado.	m3	29,40
4.2	Formas (pilares e cintas).	m2	225,00
4.3	Armação CA-50/ CA-60.	kg	2.940,00

4.4	Alvenaria espessura 10 cm chapiscada e rebocada nos dois lados h=2 m.	m	275,00
4.5	Pingadeira de concreto largura = 20 cm.	m	275,00

5.0 URBANIZAÇÃO

5.1	Alambrado com tela galvanizada 2" - fio 12 e tubo \varnothing de 2".	m2	680,00
-----	------------------------------------------------------------------------	----	--------

Os serviços foram executados dentro das normas e especificações técnicas exigidas por esta Prefeitura.

Por ser verdade, firmo o presente.

Sem Peixe, 02 de Maio de 2005.

CREA-MG
 VINCULADO À CERTIDÃO
 Nº 001.849/05
 EXPEDIDA EM 18/05/05
 ASS.  _____ FLG. 02

Prefeitura Municipal de Sem Peixe
 Domingos Sávio de Miranda Paiva
 Prefeito Municipal

PREFEITURA MUNICIPAL DE JOÃO MONLEVADE
 CONFERE COM O ORIGINAL
 Data: 06/08/2005
 Assinatura/Nome/Matricula





PREFEITURA MUNICIPAL DE JOÃO MONLEVADE
SECRETARIA MUNICIPAL DE OBRAS
ADMINISTRAÇÃO 2001/2004



CREA-MG
 VINGULADO A CERTIDÃO
 Nº 001.849/05
 EXPEDIDA EM 18/05/05
 ASS.  _____ FLS. 03

CERTIDÃO

Certifico, a requerimento da interessada, que a Empresa GERVASIO ENGENHARIA PROJETOS E CONSTRUÇÕES LTDA, com sede na Rua Joana D'Arc, 508, Bairro República, João Monlevade - MG, inscrita no C.G.C sob o nº 25.424.367/0001-63 executou para a Prefeitura Municipal de João Monlevade - MG, obras de Canalização na Rua Barão de Cocais, no município de João Monlevade - MG, conforme discriminado abaixo:

CONTRATO DATADO DE: 10/04/2001

PERÍODO DE EXECUÇÃO: 15/05/2001 à 15/09/2001

RESPONSÁVEL TÉCNICO: MARCOS VENÍCIUS GERVÁSIO - CREA Nº 51.118/D
 ART Nº 2928005

FINALIDADE: CERTIDÃO PARA FINS DE PARTICIPAÇÃO EM LICITAÇÃO

SERVIÇOS EXECUTADOS

PREFEITURA MUNICIPAL DE JOÃO MONLEVADE
 CONFERE COM O ORIGINAL
 Data: 26/05/2002
 Assinatura/ Nome/Matrícula

1	Alvenaria em bloco de concreto 20x20x40 cm, cheios com concreto traço 1:4:8 e assentados com argamassa traço 1:4	60,90	m3
2	Preparo e lançamento de concreto estrutural (lajes e pilares traço 1:2:4)	56,87	m3
3	Corte e dobramento de ferragem Ø 4.2 a 12.5 mm	2.835,35	Kg
4	Revestimento de fundo traço 1:3 e=2 cm	30,25	m2
5	Formas em madeirite inclusive desforma	86,85	m2

 Eduardo Bastos
 Secretário Municipal de Obras

Av Getúlio Vargas, 3.171 - CEP: 35930-293 - João Monlevade - MG
 Fone: (31) 3852-8100 - FAX (31) 3851-6153 E-mail: secretob@robynet.com.br





PREFEITURA MUNICIPAL DE JOÃO MONLEVADE
SECRETARIA MUNICIPAL DE OBRAS
ADMINISTRAÇÃO 2001/2004

CREA-MG

VINCULADO À CERTIDÃO

Nº 001.849/05

EXPEDIDA EM 18/05/05

ASS. [Signature]

FLS.

04

6	Revestimento interno das paredes traço 1:3	91,34	
7	Preparo e lançamento de concreto traço 1:4:8	44,00	m3
8	Enrocamento de pedra de mão	26,23	m3
9	Escavação manual	62,11	m3
10	Dreno em escória	46,70	m3

Os serviços foram executados dentro das normas e especificações técnicas exigidas por esta Prefeitura.

João Monlevade, 29 de Janeiro de 2003

Prefeitura Municipal de João Monlevade

[Signature]
Eduardo Bastos
 Secretário Munic. do Obras

PREFEITURA MUNICIPAL DE JOÃO MONLEVADE
 CONFERE COM O ORIGINAL
 Data: 26/08/2020
 Assinatura/Nome/Matrícula

Av. Getúlio Vargas, 3.171 - CEP: 35930-293 - João Monlevade - MG

Fone: (31) 3852-8100 - FAX (31) 3851-6153

E-mail: secretob@robvnci.com.br



10

10



SERVIÇO PÚBLICO FEDERAL
CONSELHO REGIONAL DE ENGENHARIA E AGRONOMIA DE MINAS GERAIS - CREA-MG

CERTIDÃO DE REGISTRO E QUITAÇÃO DE PESSOA FÍSICA

NUMERO: 034002/2020

VÁLIDA ATÉ 31 DE MARÇO DE 2021

O CONSELHO REGIONAL DE ENGENHARIA E AGRONOMIA DO ESTADO DE MINAS GERAIS - CREA-MG, CERTIFICA QUE O(A) PROFISSIONAL ABAIXO ENCONTRA-SE REGISTRADO(A) NESTE CONSELHO REGIONAL, NOS TERMOS DA LEI FEDERAL NRO.5.194, DE 24 DE DEZEMBRO DE 1966, COM O(S) TÍTULO(S) ABAIXO, POSSIBILITANDO-O(A) EXERCER SUA PROFISSÃO NO ESTADO DE MINAS GERAIS, CIRCUNSCRITA(S) A(S) ATRIBUIÇÃO(ÕES) CONSTANTES DE SEU REGISTRO. * * * * *
CERTIFICAMOS MAIS QUE O(A) CITADO(A) PROFISSIONAL ENCONTRA-SE QUITE COM SUAS ANUIDADES JUNTO AO CREA-MG E NÃO POSSUI AUTO DE INFRAÇÃO-AIN ATÉ A PRESENTE DATA. * * * * *
ESTA CERTIDÃO É PARA FINS DE: DIREITO. * * * * *

----- DADOS DO PROFISSIONAL -----

NOME DO PROFISSIONAL: MARCOS VENICIUS GERVASIO
CARTEIRA: MG-51118/D REGISTRO: 04.0.0000051118 RNP: 1403092010
DATA DO REGISTRO: 09/08/1989
REGISTRO PROVISORIO N°. 04.9.0000881152 NO PERÍODO DE 09/08/1989 A 06/07/1990
CPF: 519.863.536-72
ENDEREÇO: RUA RAFAEL JOSE DE SOUZA, 173
BAIRRO: NOVA ESPERANCA - JOAO MONLEVADE/MG
CEP: 35.931-327

----- FORMAÇÃO -----

DATA DE COLAÇÃO DE GRAU: 04/07/1988
ESCOLA: ESCOLA DE ENGENHARIA DA UNIVERSIDADE FEDERAL DE MINAS GERAIS
TÍTULO: ENGENHEIRO CIVIL

----- ATRIBUIÇÕES -----

ARTIGO 7 DA RESOLUCAO 218 DE 29.06.73, DO CONFEA. ARTIGOS 28 E 29 DO DECRETO FEDERAL 23.56 9 DE 11 DE DEZEMBRO DE 1933. ARTIGO 4 DA RESOLUCAO 359 DE 31.07.91, DO CONFEA

----- ESPECIALIZAÇÃO -----

ENGENHEIRO DE SEGURANCA DO TRABALHO
INST. ENSINO: FACULDADE PITAGORAS - BELO HORIZONTE
DATA DE INÍCIO DO CURSO: 24/05/2011 - DATA DE CONCLUSÃO DO CURSO: 18/12/2012

ESTA CERTIDÃO PERDERÁ SUA VALIDADE CASO OCORRAM QUAISQUER ALTERAÇÕES EM SEUS DADOS ACIMA DESCRITOS. CERTIDÃO EMITIDA GRATUITAMENTE PELA INTERNET. PARA CONFIRMAR A VERACIDADE DESTAS INFORMAÇÕES ENTRE EM www.crea-mg.org.br - SERVIÇOS - CERTIDÃO - VALIDAR CERTIDÕES - CERTIDÃO PROFISSIONAL, COM O NÚMERO 034002/2020. FONE PARA CONTATO 0800-031-2732. EMITIDA EM: 19 DE MAIO DE 2020. * * * * *

É DISPENSÁVEL A ASSINATURA NESTE DOCUMENTO, CONFORME PORTARIA NRO. 290 DE 29/11/2012. A FALSIFICAÇÃO DESTE DOCUMENTO CONSTITUI-SE EM CRIME PREVISTO NO CÓDIGO PENAL BRASILEIRO, SUJEITANDO O AUTOR A AÇÃO PENAL CABÍVEL. * * * * *

----- FIM -----



11/11/11

11/11/11



SERVIÇO PÚBLICO FEDERAL
CONSELHO REGIONAL DE ENGENHARIA E AGRONOMIA DE MINAS GERAIS - CREA-MG

CERTIDÃO DE RESPONSABILIDADE TÉCNICA
NUMERO: 004443/2020

VÁLIDA ATÉ 31 DE MARÇO DE 2021

CERTIFICAMOS, A REQUERIMENTO DA PARTE INTERESSADA E PARA OS DEVIDOS FINS, QUE, FAZENDO REVER OS ARQUIVOS DESTES CONSELHO, FOI VERIFICADO CONSTAR QUE O(A) PROFISSIONAL ABAIXO MENCIONADO(A) SE ENCONTRA REGISTRADO(A) NESTE CREA-MG, NOS TERMOS DA LEI NR. 5.194, DE 24 DEZEMBRO DE 1966. CERTIFICAMOS, AINDA, CONSTAR RESPONSABILIDADE(S) TÉCNICA(S) * * * ATIVA(S)/INATIVA(S) PELA(S) EMPRESA(S) A SEGUIR DESCRITA(S): * * * * *

----- DADOS DO PROFISSIONAL -----

NOME DO PROFISSIONAL: MARCOS VENICIUS GERVASIO
CARTEIRA: MG-51118/D REGISTRO: 04.0.0000051118 RNP: 1403092010
DATA DO REGISTRO: 09/08/1989
REGISTRO PROVISORIO N°. 04.9.0000881152 NO PERÍODO DE 09/08/1989 A 06/07/1990
CPF: 519.863.536-72
ENDEREÇO: RUA RAFAEL JOSE DE SOUZA, 173
BAIRRO: NOVA ESPERANCA - JOAO MONLEVADE/MG
CEP: 35.931-327

----- FORMAÇÃO -----

DATA DE COLAÇÃO DE GRAU: 04/07/1988
ESCOLA: ESCOLA DE ENGENHARIA DA UNIVERSIDADE FEDERAL DE MINAS GERAIS
TÍTULO: ENGENHEIRO CIVIL

----- ATRIBUIÇÕES -----

ARTIGO 7 DA RESOLUCAO 218 DE 29.06.73, DO CONFEA. ARTIGOS 28 E 29 DO DECRETO FEDERAL 23.569 DE 11 DE DEZEMBRO DE 1933. ARTIGO 4 DA RESOLUCAO 359 DE 31.07.91, DO CONFEA

----- ESPECIALIZAÇÃO -----

ENGENHEIRO DE SEGURANCA DO TRABALHO
INST. ENSINO: FACULDADE PITAGORAS - BELO HORIZONTE
DATA DE INÍCIO DO CURSO: 24/05/2011 - DATA DE CONCLUSÃO DO CURSO: 18/12/2012

----- RESPONSABILIDADE TECNICA - EMPRESAS -----

RAZÃO SOCIAL: TECPROL - ENGENHARIA, PROJETOS E CONSTRUCOES LTDA
NÚMERO DO REGISTRO NO CREA-MG: 14054 EXPEDIDO EM: 17/09/1990
DATA DE INÍCIO DA RESPONSABILIDADE TÉCNICA: 17/09/1990
DATA DE FIM DA RESPONSABILIDADE TÉCNICA: 16/04/1991

RAZÃO SOCIAL: WULMA-EMPREENDIMENTO E CONSTRUCOES LTDA
NÚMERO DO REGISTRO NO CREA-MG: 14077 EXPEDIDO EM: 21/09/1990
DATA DE INÍCIO DA RESPONSABILIDADE TÉCNICA: 21/09/1990
DATA DE FIM DA RESPONSABILIDADE TÉCNICA: 25/11/1991

RAZÃO SOCIAL: GEOSOLOS FUNDACOES E CONSTRUCOES EIRELI
NÚMERO DO REGISTRO NO CREA-MG: 17764 EXPEDIDO EM: 09/06/1994
DATA DE INÍCIO DA RESPONSABILIDADE TÉCNICA: 09/06/1994

RAZÃO SOCIAL: GERVASIO ENGENHARIA PROJETOS E CONSTRUCOES LTDA
NÚMERO DO REGISTRO NO CREA-MG: 13591 EXPEDIDO EM: 20/02/1990
DATA DE INÍCIO DA RESPONSABILIDADE TÉCNICA: 31/05/1990
DATA DE FIM DA RESPONSABILIDADE TÉCNICA: 01/04/2015

RAZÃO SOCIAL: SONDART SONDAGENS, FUNDACOES E SERVICOS EIRELI - ME
NÚMERO DO REGISTRO NO CREA-MG: 68706 EXPEDIDO EM: 01/08/2016
DATA DE INÍCIO DA RESPONSABILIDADE TÉCNICA: 01/08/2016

Continua ...

PÁGINA 001 DE 002



...

.

.

.

.

.

.

.



SERVIÇO PÚBLICO FEDERAL
CONSELHO REGIONAL DE ENGENHARIA E AGRONOMIA DE MINAS GERAIS - CREA-MG

CERTIDÃO DE RESPONSABILIDADE TÉCNICA

NÚMERO: 004443/2020

VÁLIDA ATÉ 31 DE MARÇO DE 2021



ESTA CERTIDÃO PERDERÁ SUA VALIDADE CASO OCORRAM QUAISQUER ALTERAÇÕES EM SEUS DADOS ACIMA DESCRITOS. CERTIDÃO EMITIDA GRATUITAMENTE PELA INTERNET. PARA CONFIRMAR A VERACIDADE DESTAS INFORMAÇÕES ENTRE EM www.crea-mg.org.br - SERVIÇOS - CERTIDÃO - VALIDAR CERTIDÕES - CERTIDÃO PROFISSIONAL, COM O NÚMERO 004443/2020. FONE PARA CONTATO 0800-031-2732. EMITIDA EM: 16 DE MARÇO DE 2020. * * * * *

É DISPENSÁVEL A ASSINATURA NESTE DOCUMENTO, CONFORME PORTARIA NRO. 290 DE 29/11/2012. A FALSIFICAÇÃO DESTE DOCUMENTO CONSTITUI-SE EM CRIME PREVISTO NO CÓDIGO PENAL BRASILEIRO, SUJEITANDO O AUTOR A AÇÃO PENAL CABÍVEL. * * * * *

----- FIM -----

PÁGINA 002 DE 002





CONTRATO PARTICULAR DE SERVIÇOS TÉCNICOS

Por meio deste instrumento "CONTRATO PARTICULAR DE SERVIÇOS TÉCNICOS", de um lado a firma: Sondart Sondagens, Fundações e Serviços Eireli - ME com sede à Rua Joana D'arc, nº 508, sala 101, Bairro Alvorada - João Monlevade/MG, inscrita no CNPJ n.º 21.975.828/0001-35 representada nesta ocasião por sua sócia: Marina Costa Lima Gervásio, R.G. n.º MG 15.656.819, C.P.F. n.º 121.686.006-86, doravante denominado de simplesmente Contratante, do outro lado o Sr. Marcos Venícios Gervásio, brasileiro, R.G. n.º M - 2.845.111, CPF n.º 519.863.536-72, com título profissional Engenheiro Civil e Segurança do Trabalho, Cart. CREA/MG n.º 51.118/D, doravante denominado de simplesmente Contratado, tem entre si acertado o seguinte:

Cláusula 1ª - Caberá ao Contratado desenvolver atividades como Responsável Técnico conforme suas atribuições profissionais e compatíveis com os objetivos sócias da empresa, conforme discriminado na ART de Cargo ou Função;

Cláusula 2ª - A vigência do presente contrato será por tempo indeterminado;

Cláusula 3ª - O Contratado terá carga horária de 20 (vinte) horas semanais;

Cláusula 4ª - O Contratante assegura ao Contratado absoluta e independência técnica;

Cláusula 5ª - Os honorários profissionais do contratado serão de R\$ 4.000,00 (Quatro mil reais) mensal, conforme acordado entre as partes;

Cláusula 6ª - Este Contrato poderá ser rescindido por qualquer das partes por qualquer motivo mediante aviso prévio de 30 dias e baixa da(s) obra(s) e ou serviço(s) que estiverem sob a responsabilidade técnica do profissional, e a transferência para outro profissional, quando a obra ou serviço ultrapassar a 30 (trinta) dias;

Cláusula 7ª - Durante a vigência deste contrato e pelo prazo previsto em Lei ficará o contratado responsável pelas atividades técnicas da empresa Contratante, conforme discriminado na ART de Cargo ou Função, conforme cláusula 1ª;

Cláusula 8ª - Toda e quaisquer taxa, impostos e encargos que incidirem sobre este contrato será de responsabilidade da contratante, inclusive o recolhimento das taxas de ART das obras e serviços executados pela empresa sobre a responsabilidade técnica do profissional ora contratado;

Cláusula 9ª - Para dirimir quaisquer controvérsias oriundas do presente contrato, as partes elegem o foro da Comarca de João Monlevade-Minas Gerais;

Por estarem as partes de pleno acordo com o disposto neste instrumento particular de prestação de serviços, assinam-no em duas vias de igual teor, juntamente com 2 (duas) testemunhas, para que surta seus legais e jurídicos efeitos.

mcgervásio

Contratante

Cartão 2020 2º Ofício

João Monlevade, 31 de Janeiro de 2020.

[Handwritten Signature]

Contratado

Cartão 2020 2º Ofício

Karine Filia dos Santos

Testemunha

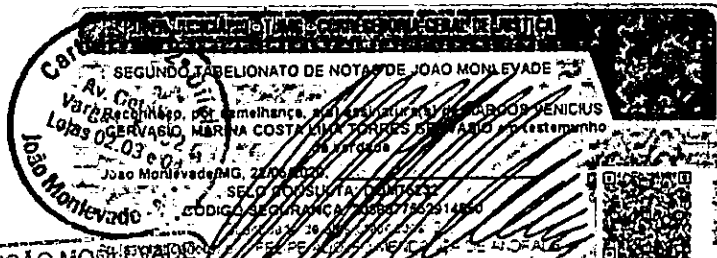

Nome: *Karine Filia dos Santos*

PREFEITURA MUNICIPAL DE JOÃO MONLEVADE
CONFERE COM O ORIGINAL

Data: *30.01.2020*

Assinatura/Nome/Matrícula





CONCORRÊNCIA Nº. 13/2020

DECLARAÇÃO DE COMPROMISSO DE VINCULAÇÃO FUTURA

A empresa Sondart Sondagens, Fundações e Serviços Eireli- ME inscrita no CNPJ nº 21.975.828/0001-35, por intermédio de sua representante legal, a Srta. Marina Costa Lima Torres Gervásio, portadora da Carteira de Identidade nº MG-15.656.819 e do CP= nº 121.686.006-86, DECLARA, para fins do disposto no Edital, sob as sanções administrativas cabíveis e sob as penas da lei, que profissional Engenheiro Civil e Segurança do Trabalho Sr. Marcos Venícius Gervásio, abaixo indicado será o responsável técnico da obra objeto da Concorrência nº 013/2020, caso a empresa resulte vencedora desta licitação:

Marcos Venícius Gervásio
Engº Civil e Segurança do Trabalho - 51.118/D
CPF: 519.863.536-72

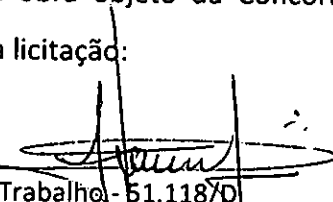

Marcos Venícius Gervásio
Eng. Civil e Seg. Trabalho
CREA: 51.118/D-MG

João Monlevade, 26 de Agosto de 2020

Sondart Sondagens, Fundações e Serviços Eireli - ME
Marina Costa Lima Torres Gervásio
Representante Legal

21.975.828/0001-35
Sondart Sondagens, Fundações
e Serviços Eireli - ME
Rua Joana D'Arc, 508, SI 101
Alvorada - CEP 35.930-053
João Monlevade - MG

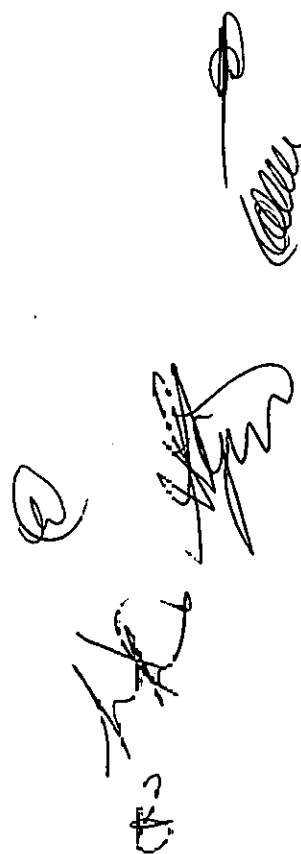

ANEXO V

CONCORRÊNCIA Nº. 13/2020

DECLARAÇÃO FORMAL DE DISPONIBILIDADE DE EQUIPAMENTOS E DE PESSOAL

A empresa Sondart Sondagens, Fundações e Serviços Eireli - ME, CNPJ 21.975.828/0001-35, com sede à Rua Joana D'arc, nº 508, sala 101, Bairro Alvorada – João Monlevade/MG, neste ato representada por Marina Costa Lima Torres Gervásio, CPF 121.686.006-86, em cumprimento às exigências do processo de licitação CONCORRÊNCIA Nº. 13/2020 do Município de João Monlevade, cujo objeto é CONTRATAÇÃO DE EMPRESA(S) PARA EXECUÇÃO DE MURO DE CONTENÇÃO/GRAVIDADE NA RUA CAMPOS ALTOS, BAIRRO METALÚRGICO, DECLARA que disponibilizará instalações, máquinas, equipamentos e pessoal, considerados essenciais para o cumprimento do objeto da licitação.

João Monlevade, 26 de Agosto de 2020.

marina
Sondart Sondagens, Fundações e Serviços Eireli - ME
Marina Costa Lima Torres Gervásio
Representante Legal

21.975.828/0001-35
Sondart Sondagens, Fundações
e Serviços Eireli - ME
Rua Joana D' Arc, 508, SI 101
Alvorada - CEP 35.930-053
João Monlevade - MG



ANEXO VI

CONCORRÊNCIA Nº. 13/2020

DECLARAÇÃO DE CONHECIMENTO DAS CONDIÇÕES DO LOCAL

Sondart Sondagens, Fundações e Serviços Eireli - ME, inscrita no CNPJ nº 21.975.828/0001-35, por intermédio de seu Responsável Técnico, engenheiro, Sr. Marcos Venícius Gervásio, portador da Carteira Profissional do CREA MG 51.11E/D, DECLARA, sob as penas da lei, para todos os fins, estar familiarizada com a natureza e vulto dos serviços técnicos especializados específicos, bem como as técnicas necessárias ao perfeito desenvolvimento da execução do objeto, à construção e implantação da obra e das instalações provisórias a serem realizadas.

Declara ainda que tem pleno conhecimento das condições e peculiaridades inerentes à natureza dos trabalhos, assumindo total responsabilidade por esse fato e informando que não o utilizará para quaisquer questionamentos futuros.

João Monlevade, 26 de Agosto de 2020.

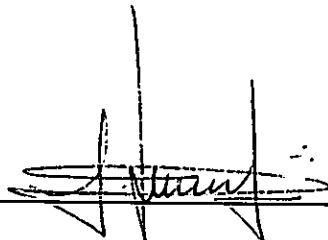

Marcos Venícius Gervásio
Eng. Civil e Seg. Trabalho
CREA: 51.118/D-MG

Marcos Venícius Gervásio
Engº Civil e Segurança do Trabalho - 51.118/D
CPF: 519.863.536-72

21.975.828/0001-35

Sondart Sondagens, Fundações
e Serviços Eireli - ME

Rua Joana D'Arc, 508, SI 101

Alvorada - CEP 35.930-053

João Monlevade - MG

ANEXO III

CONCORRÊNCIA Nº. 13/2020

DECLARAÇÃO PARA MICROEMPRESA E EMPRESA DE PEQUENO PORTE

A empresa Sondart Sondagens, Fundações e Serviços Eireli - ME, inscrita no CNPJ nº 21.975.828/0001-35, por intermédio de seu representante legal a Srta. Marina Costa Lima Torres Gervásio, portador de Carteira de Identidade nº MG-15.656.819 e CFF nº 121.686.006-86, DECLARA, para os fins do disposto nos arts. 42 a 45 da Lei Complementar nº 123/06, ser microempresa/empresa de pequeno porte nos termos da legislação vigente, bem como declara que fará uso dos benefícios concedidos pela norma infraconstitucional acima mencionada.

João Monlevade, 26 de Agosto de 2020.

monlevade
Sondart Sondagens, Fundações e Serviços Eireli - ME
Marina Costa Lima Torres Gervásio
Representante Legal

21.975.828/0001-35
Sondart Sondagens, Fundações
e Serviços Eireli - ME
Rua Joana D' Arc, 508, SI 101
Alvorada - CEP 35.930-053
João Monlevade - MG

SI. 858/001-32

2000-01-01

2000-01-01

2000-01-01

2000-01-01

2000-01-01

CONCORRÊNCIA Nº. 13/2020

DECLARAÇÃO PARA MICROEMPRESA E EMPRESA DE PEQUENO PORTE

A empresa Sondart Sondagens, Fundações e Serviços Eireli - ME, inscrita no CNPJ nº 21.975.828/0001-35, por intermédio de seu representante legal a Sra. Marina Costa Lima Torres Gervásio, portador de Carteira de Identidade nº MG-15.656.819 e CPF nº 121.686.006-06, DECLARA, para os fins do disposto nos arts. 42 a 45 da Lei Complementar nº 123/06, ser microempresa nos termos da legislação vigente, bem como declara que fará uso dos benefícios concedidos pela norma infraconstitucional acima mencionada. Declara ainda que aufera, em cada ano-calendário, receita bruta superior a R\$ 360.000,00 (trezentos e sessenta mil reais) e igual ou inferior a R\$ 4.800.000,00 (quatro milhões e oitocentos mil reais).

João Monlevade, 26 de Agosto de 2020.

marina
Sondart Sondagens, Fundações e Serviços Eireli - ME
Marina Costa Lima Torres Gervásio
Representante Legal

21.975.828/0001-35
Sondart Sondagens, Fundações
e Serviços Eireli - ME
Rua Joana D'Arc, 508, SI 101
Alvorada - CEP 35.930-053
João Monlevade - MG

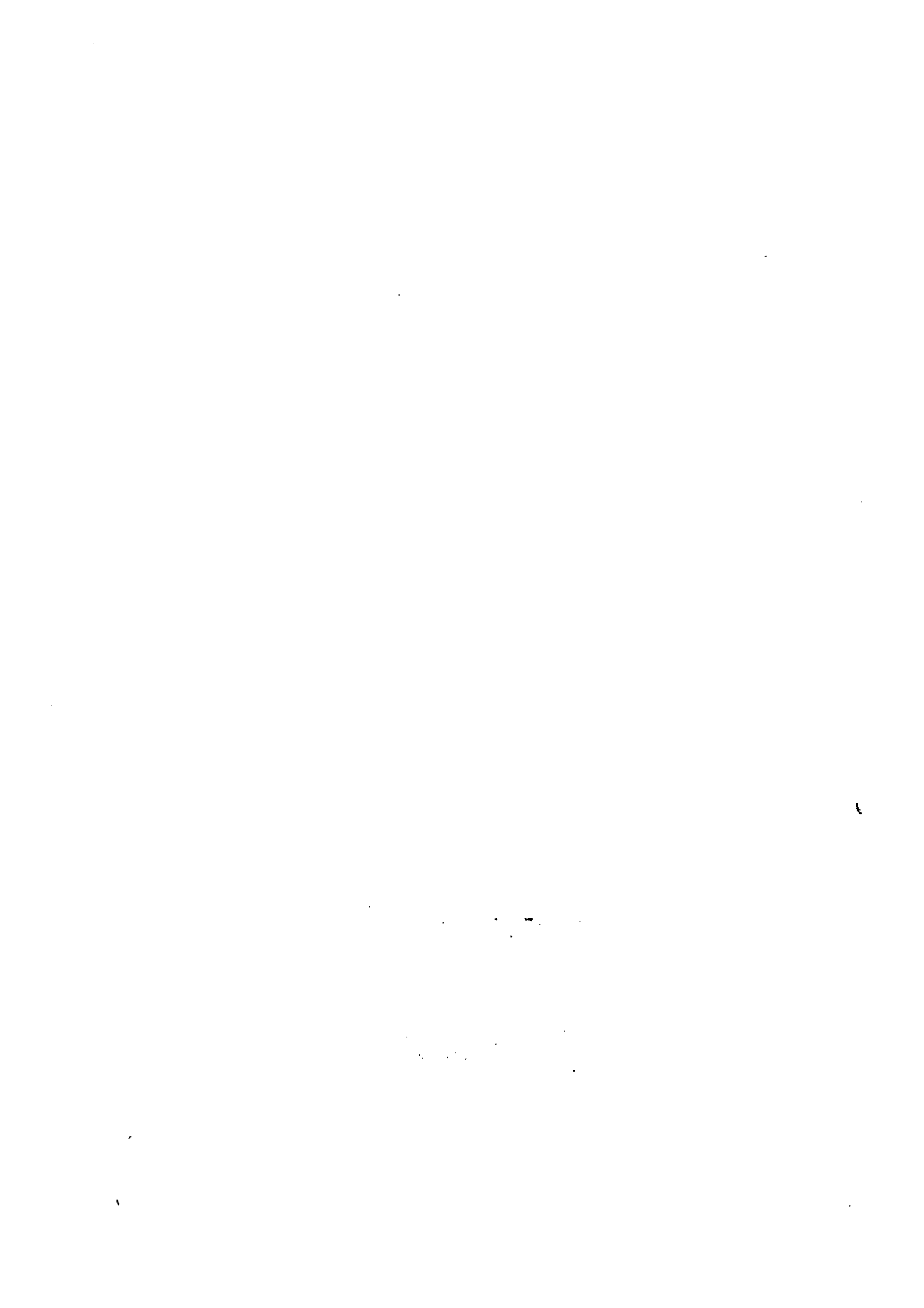



Sistema Nacional de Registro de Empresas Mercantil - SINREM
 Governo do Estado de Minas Gerais
 Secretaria de Estado da Fazenda de Minas Gerais
 Junta Comercial do Estado de Minas Gerais



Certidão Simplificada

Certificamos que as informações abaixo constam dos documentos arquivados nesta Junta Comercial e são vigentes na data de sua expedição.

Nome Empresarial: **SONDART SONDAGENS, FUNDACOES E SERVICOS EIRELI - ME**
 Natureza Jurídica: **EMPRESA INDIVIDUAL DE RESPONSABILIDADE LIMITADA (DE NATUREZA EMPRESARIA)**

Número de Identificação do Registro de Empresas - NIRE	CNPJ	Data de Arquivamento do Ato Constitutivo	Data de Início de Atividade
3160019384-1	21.975.828/0001-35	04/03/2015	12/02/2014

Endereço Completo:

RUA JOANA D'ARC 508 SALA 101 - BAIRRO ALVORADA CEP 35930-053 - JOAO MONLEVADE/MG

Objeto Social:

SERVICO DE ENGENHARIA E DA CONSTRUCAO CIVIL, PROJETOS, CALCULOS, FUNDACOES, PERFURACOES E SONDAGENS, PRESTACAO DE SERVICOS DE SINALIZACAO VERTICAL E HORIZONTAL DE VIAS DE TRAFEGO, LIMPEZA DE PREDIOS E EM DOMICILIOS, LOCAAO DE VEICULOS E EQUIPAMENTOS EM CARATER PERMANENTE OU TEMPORARIO, CONSTRUCAO DE EDIFICIOS, OBRAS DE URBANIZACAO EM RUAS, PRACAS E CALCADAS, MONTAGEM DE ESTRUTURAS METALICAS, CONSTRUCAO DE INSTALACOES ESPORTIVAS E RECREATIVAE, OBRAS DE ALVENARIA E OBRAS DE FUNDACOES

Capital Social:	Microempresa ou Empresa de Pequeno Porte	Prazo de Duração
R\$ 150.000,00 CENTO E CINQUENTA MIL REAIS	MICRO EMPRESA (Lei Complementar nº123/06)	INDETERMINADO
Capital Integralizado: R\$ 150.000,00 CENTO E CINQUENTA MIL REAIS		

Titular/Administrador

CPF/NIRE	Nome	Tér. Mandato	Função
121.686.006-86	MARINA COSTA LIMA TORRES GERVASIO	xxxxxxx	TITULAR / ADMINISTRADOR

Status: xxxxxxx

Situação: ATIVA

Último Arquivamento: 28/07/2020

Número: 7936458

Ato 002 - ALTERACAO

Evento(s) 2244 - ALTERACAO DE ATIVIDADES ECONOMICAS (PRINCIPAL E SECUNDARIAS)

2247 - ALTERACAO DE CAPITAL SOCIAL

2015 - ALTERACAO DE OBJETO SOCIAL

051 - CONSOLIDACAO DE CONTRATO/ESTATUTO

Empresa(s) Antecessora(s)

Nome Anterior	Nire	Número Aprovação	UF	Tipo Movimentação
SONDART SONDAGENS E FUNDACOES EIRELI - ME	xxxxxxx	5728067	xx	ALTERAÇÃO DE NOME EMPRESARIAL

Certidão Simplificada Digital emitida pela JUNTA COMERCIAL DO ESTADO DE MINAS GERAIS e certificada digitalmente. Se desejar confirmar a autenticidade desta certidão, acesse o site da JUCEMG (<http://www.jucemg.mg.gov.br>) e clique em validar certidão. A certidão pode ser validada de duas formas:

- 1) Validação por envio de arquivo (upload)
- 2) Validação visual (digite o nº C200001590699 e visualize a certidão)



20/457.604-1

Página 1 de 2



Junta Comercial do Estado de Minas Gerais





Sistema Nacional de Registro de Empresas Mercantil - SINREM
Governador do Estado de Minas Gerais
Secretaria de Estado da Fazenda de Minas Gerais
Junta Comercial do Estado de Minas Gerais



Certidão Simplificada

Certificamos que as informações abaixo constam dos documentos arquivados nesta Junta Comercial e são vigentes na data de sua expedição.

Nome Empresarial:	SONDART SONDAGENS, FUNDACOES E SERVICOS EIRELI - ME		
Natureza Jurídica:	EMPRESA INDIVIDUAL DE RESPONSABILIDADE LIMITADA (DE NATUREZA EMPRESARIA)		
Filial(ais) nesta Unidade da Federação ou fora dela			
Nire	CNPJ	Endereço	
NADA MAIS#			

Belo Horizonte, 31 de Julho de 2020 11:14

MARINELY DE PAULA ROMFIM
SECRETÁRIA GERAL

Certidão Simplificada Digital emitida pela JUNTA COMERCIAL DO ESTADO DE MINAS GERAIS e certificada digitalmente. Se desejar confirmar a autenticidade desta certidão, acesse o site da JUCEMG (<http://www.jucemg.mg.gov.br>) e clique em validar certidão. A certidão pode ser validada de duas formas:

- 1) Validação por envio de arquivo (upload)
- 2) Validação visual (digite o nº C200001590699 e visualize a certidão)



20/457.604-1

Página 2 de 2



Junta Comercial do Estado de Minas Gerais







ATA DE ABERTURA

As 14:00 horas do dia 26 de Agosto de 2020, na Sede da Prefeitura Municipal de João Monlevade, reuniu-se a COMISSÃO PERMANENTE DE LICITAÇÃO, com a finalidade de realizar a abertura dos envelopes "Documentação" referente ao processo administrativo de licitação CONCORRÊNCIA PÚBLICA Nº 13/2020 cujo objeto é a "CONTRATAÇÃO DE EMPRESA PARA EXECUÇÃO DE MURO DE CONTENÇÃO/GRAVIDADE NA RUA CAMPOS ALTOS, BAIRRO METALÚRGICO, neste Município, com fornecimento de equipamentos, mão-de-obra, materiais e serviços técnicos necessários à execução do objeto". Iniciados os trabalhos, verificou-se que o edital foi devidamente publicado em todos os meios legais, oportunidade na qual manifestaram interesse as seguintes empresas: 1)"BTZ Engenharia e Consultoria Eireli-ME", 2)"Construtora Duarte e Santiago Ltda-EPP", 3)"Sondart Sondagens, Fundações e Serviços Eireli-ME". Adiante, foi credenciado o representante da empresa presente: 1)"BTZ Engenharia e Consultoria Eireli-ME" e os lacres dos envelopes foram rubricados pelos membros da CPL e conferidos pelo representante presente a esta Sessão, para conferência do horário de protocolo. Diante da situação de pandemia no país, a CPL decide suspender a sessão, escanear toda a documentação de habilitação apresentada e disponibilizá-la no site oficial do município: <http://pmjm.mg.gov.br>. A CPL, ainda, solicitará análise do Contador e do servidor do Setor de Engenharia do Município, para conferência dos itens 8.5 e 8.6 do Edital, respectivamente. Após análise de toda a documentação, a CPL irá se reunir em sessão para definir acerca da habilitação das empresas participantes. Somente após reunião será aberto prazo para interposição de recursos. Nada mais havendo a relatar, encerrou-se a reunião, às 14:50 horas, lavrando-se a presente Ata, que uma vez lida e achada conforme, será assinada pela Comissão Permanente de Licitação e representantes presentes, e afixada no quadro de aviso da Prefeitura Municipal de João Monlevade para fins de publicidade.

Angélica Maria Silva Bueno Drumond
- Membro / CPL -

Fernanda Emília Ivens Silveira
- Membro / CPL -

Thainara Cristina Hermsdorf Monlevade
- Membro / CPL -

Priscila das Graças da Silva
- Membro / CPL -

Elisângela Geralda de Oliveira Silveira
- Membro / CPL -

Selma Aparecida Gomes Luzia
- Membro / CPL -

1) "BTZ Engenharia e Consultoria Eireli-ME" – Odilon Jose de Sousa Junior 

2022-23

2022-23

2022-23

2022-23

2022-23

2022-23

2022-23

2022-23

2022-23

2022-23