

2 CORTE A-B  
Esc. 1:75

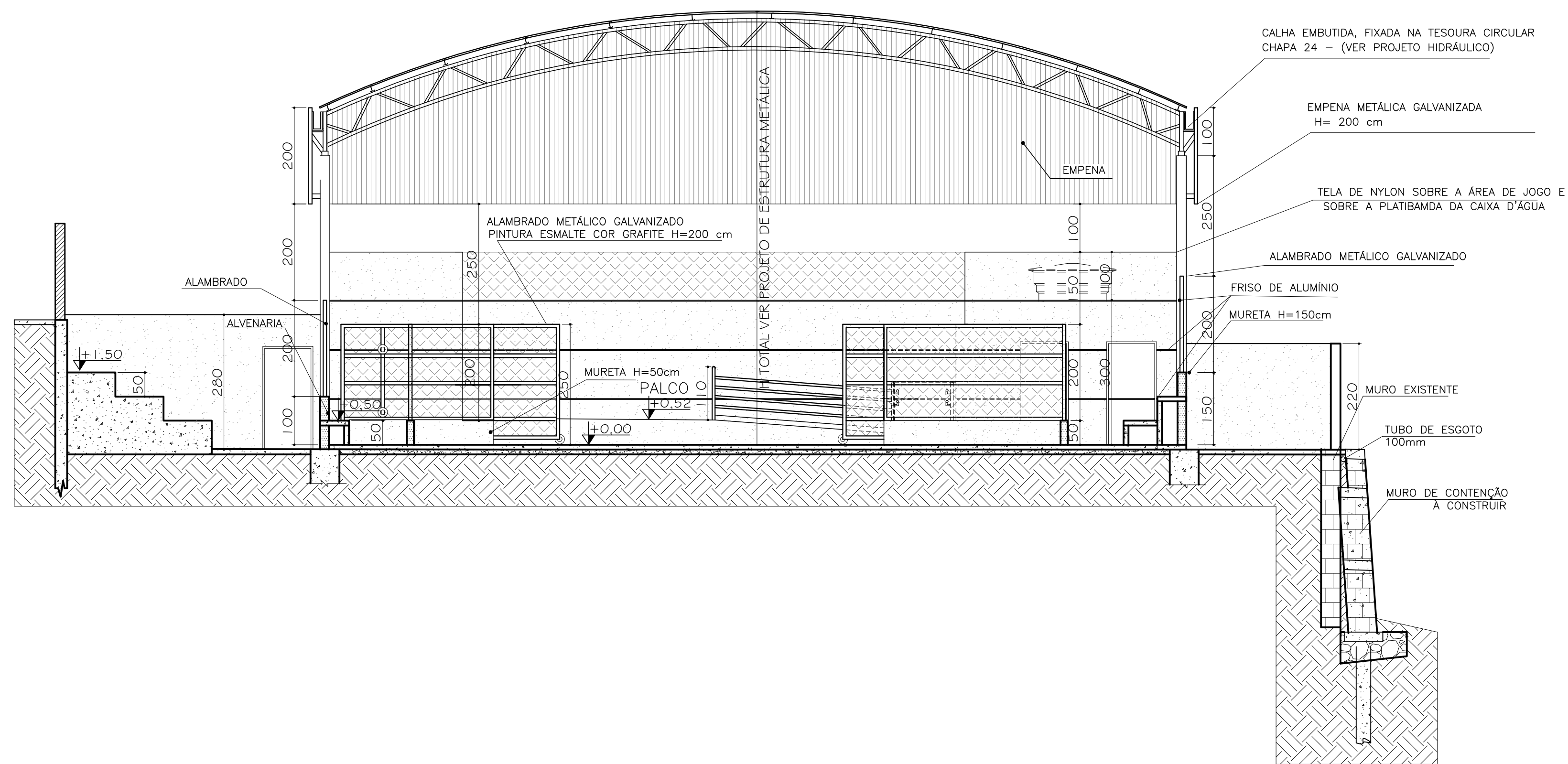

3 CORTE C-D  
Esc. 1:75

LEGENDA - HACHURAS:

	À Construir		Existente
	Estruturas em concreto		Piso Podotátil
	Piso Apilado		Terreno Natural
			Concreto Ciclópico
			Aterro Compactado

<b>PREFEITURA MUNICIPAL DE JOÃO MONLEVADE</b> SECRETARIA MUNICIPAL DE OBRAS		
PREFEITO: LAÉRCIO JOSÉ RIBEIRO		
SECRETÁRIO: EDUARDO BASTOS		SECRETÁRIA DE EDUCAÇÃO: MARIA DO SAGRADO C. R. SANTOS
TÍTULO: QUADRA DA ESCOLA MUNICIPAL MONTEIRO LOBATO - PROJETO DE CONSTRUÇÃO -	USO: PÚBLICO À CONSTRUIR	
ENDEREÇO: RUA NOVA YORK, 1.397, NOVO CRUZEIRO JOÃO MONLEVADE - MG	ZONA: ZUD - 01	
PROPR: PREFEITURA MUNICIPAL DE JOÃO MONLEVADE	DESENHO: GABRIEL FIALHO GRADUANDO EM ARQUITETURA	
R.T. GERALDO ÂNGELO DOS SANTOS CRT-MG 42875803620	DATA: DILERMANDO DE ARANDA LIMA CREA-MG 49.378/D	FOLHA: SETEMBRO/2022 2/3