

CORTE A-A

ESC.: 1/50

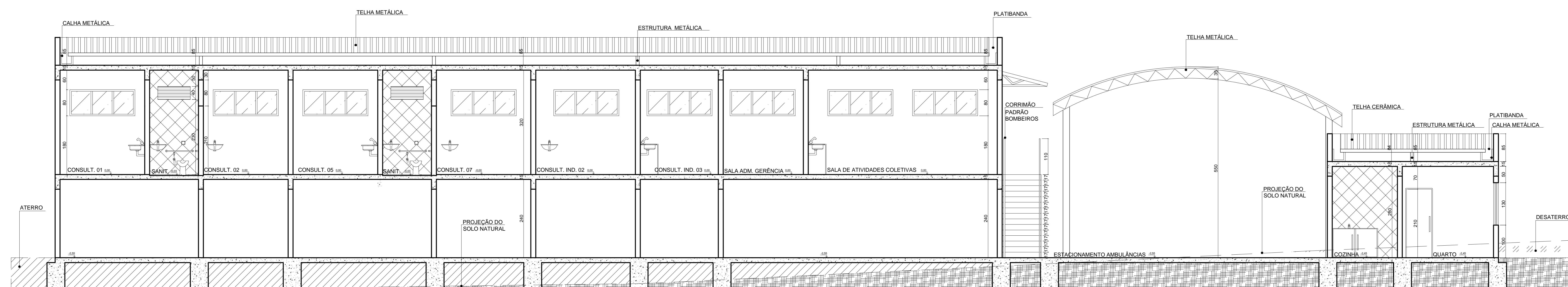

CORTE B-B

ESC.: 1/50

LEGENDA:

-  ATERRO
-  DESATERRO SOLO NATURAL

PREFEITURA MUNICIPAL DE JOÃO MONLEVADE SECRETARIA MUNICIPAL DE OBRAS		
PREFEITA: SIMONE CARVALHO	REVISÃO: REV. 02 - AP 165/19 DE 25-02-2019	
SECRETÁRIO: DAMIÃO JOSÉ TEODORO DE CASTRO	USO: AMBULATORIAL	
TÍTULO: UBS - UNIDADE BÁSICA DE SAÚDE	ZONA: ZUDJ1	
ENDEREÇO: RUA MARQUÊS DE VALENÇA ESQUINA COM MARQUÊS DE MARICA, BAIRRO NOVO CRUZEIRO, Nº: S/N, CEP: 35931-122, LOTES: 17, 18, 19 E 20, QUADRA: 04, JOÃO MONLEVADE.	ÁREA TERRENO: 1474,0m²	
	ÁREA CONSTRUÍDA: 726,34m²	
PROPR.: PREFEITURA MUN. DE JOÃO MONLEVADE	TAXA DE OCUPAÇÃO: 49%	
	COEFICIENTE DE APROVEITAMENTO: 0,44	
RT.: NATÁLIA COTTA MIORINI CREA - 158.302/D	DESENHO: NATÁLIA MIORINI	FOLHA: 03/06
	DATA: ABRIL/2019	