

CORTE DD
ESCALA 1:50

OUTROS

- AC AR CONDICIONADO
- EM EXAUSTÃO MECÂNICA
- OXIGÊNIO
- FAM VÁCUO CLÍNICO MEDICINAL
- FV VÁCUO CLÍNICO

DIVERSOS

- TD TANQUE EM CERÂMICO BRANCO COM COLUNA E CAPACIDADE DE ATÉ 30 LITROS
- TO TORNEIRA PARA TANGUE DE PAREDE EM METAL, COM ACABAMENTO CROMADO E ACOMODAMENTO CONVENIENCIAL
- CB CUBA INOX QUADRADA DE COZINHA, COM DIMENSÕES DE 40x40 E PROFUNDIDADE DE 18CM
- CB CUBA INOX QUADRADA DE COZINHA, COM DIMENSÕES DE 41x41 CM COR BRANCA SOBRE BANDEJA DE GRANITO
- CB CUBA DE SEMI ENCAIXE QUADRADA, COM DIMENSÕES DE 41x41 CM COR BRANCA SOBRE BANDEJA DE GRANITO
- CB BELEZEURO DUPLO ACESSÍVEL EM AÇO INOX, COM DOIS LADOS

ESPECIFICAÇÕES

PISO

- (01) PISO EM PORCELANATO RETIFICADO, ACABAMENTO ACETINADO, COR CINZA, DIM. 60X60CM
- (02) GRAMA ESMERALDA
- (03) PISO EM CONCRETO NÍVEL ZERO, COM ACABAMENTO POLIDO, NIVELADO A LASER, COM JUNTA MÁXIMA DE 20CM
- (04) PISO BLOCO DE CONCRETO INTERTRAVADO, DIM.: 20X10X10CM

RODAPE

- (1) SEM RODAPE
- (2) RODAPE EM PORCELANATO RETIFICADO, ACABAMENTO ACETINADO, COR CINZA, H=10CM

PAREDE

- (A1) PAREDE EMBOSSADA COM MASSA ACRILICA ATE O FORRO; PINTADA COM TINTA ACRILICA, BRANCO GATINHO
- (A2) REVESTIMENTO CERÂMICO ACETINADO EM PLACAS 30X60CM, COR: BRANCO ATE O FORRO
- (A3) PAREDE EMBOSSADA COM MASSA ACRILICA E PINTADA COM TINTA ACRILICA COR GELÔ
- (A4) PAREDE EMBOSSADA COM MASSA ACRILICA E PINTADA COM TINTA ACRILICA COR CADEIRA DE BALANÇO
- (A5) MURO REBOCADO E PINTADO COM TINTA ACRILICA - COR AREIA
- (A6) PAREDE REBOCADA E PINTADA COM TINTA ACRILICA - COR BRANCA

TETO

- (01) FORRO EM GESSO ACARTONADO, EMBOSSADO E PINTADO, COR BRANCO NEVE
- (02) FORRO EM GESSO ACARTONADO, EMBOSSADO E PINTADO, COR BRANCO NEVE
- (03) LAJE EMBOSSADA COM MASSA CORRIDA E PINTURA EM TINTA LÁTEX PVA, COR BRANCO NEVE
- (04) TELHA METÁLICA GALVANIZADA TRAPEZOIDAL, PINTADA NA COR BRANCA

ESQUADRIAS

CÓDIGO	ESPECIFICAÇÃO	LARGO (cm)	ALT. (cm)	QUANTIDADE
(P01)	PORTA DE ABRIR EM VIDRO TEMPERADO INCOLOR ESP. 8 MM E BORDA DE ALUMÍNIO LINHA 32, COM ACABAMENTO CROMADO NA COR BRANCA	130	275	3
(P02)	PORTA DE ABRIR TIPO PRANCHETA EM MADEIRA, A SER EMBOSSADA E PINTADA COM TINTA ESMALTE, ACABAMENTO FOSCO, NA COR BRANCO	110	210	10
(P03)	PORTA DE ABRIR EM VIDRO TEMPERADO INCOLOR ESP. 8 MM E BORDA DE ALUMÍNIO LINHA 32, COM ACABAMENTO CROMADO NA COR BRANCA	115	210	2
(P04)	PORTA DE ABRIR TIPO PRANCHETA EM MADEIRA, A SER EMBOSSADA E PINTADA COM TINTA ESMALTE, ACABAMENTO FOSCO, NA COR BRANCO	90	210	38
(P05)	PORTA DE ABRIR TIPO PRANCHETA EM MADEIRA, A SER EMBOSSADA E PINTADA COM TINTA ESMALTE, ACABAMENTO FOSCO, NA COR BRANCO	80	210	29
(P06)	PORTA DE ABRIR PARA PNE TIPO PRANCHETA EM MADEIRA, A SER EMBOSSADA E PINTADA COM TINTA ESMALTE, ACABAMENTO FOSCO, NA COR BRANCO	80	210	2
(P07)	PORTA DE CORRER TIPO PRANCHETA EM MADEIRA, A SER EMBOSSADA E PINTADA COM TINTA ESMALTE, ACABAMENTO FOSCO, NA COR BRANCO	80	210	9
(P08)	ESQUADRIA EM ALUMÍNIO COM VENEZIANA SEM VENTILAÇÃO, ACABAMENTO CROMADO	130	210	2
(P09)	PORTA CORTA-FOGO PARA SALDA DE EMERGENCIA, CONFORME NBR ABNT 17041 CLASS. PIRE COR BRANCO	110	210	4
(P10)	PORTA DE ABRIR EM VIDRO TEMPERADO INCOLOR ESP. 8 MM E BORDA DE ALUMÍNIO LINHA 32, COM ACABAMENTO CROMADO NA COR BRANCA	80	210	1
(P11)	PORTA DE ABRIR EM ALUMÍNIO COM VENEZIANA SEM VENTILAÇÃO, ACABAMENTO ACETINADO	80	210	5
(P12)	PORTA DE ABRIR EM ALUMÍNIO COM VENEZIANA SEM VENTILAÇÃO, ACABAMENTO ACETINADO	60	160	17
(P13)	PORTA DE ABRIR EM ALUMÍNIO COM VENEZIANA SEM VENTILAÇÃO, ACABAMENTO ACETINADO	110	210	1

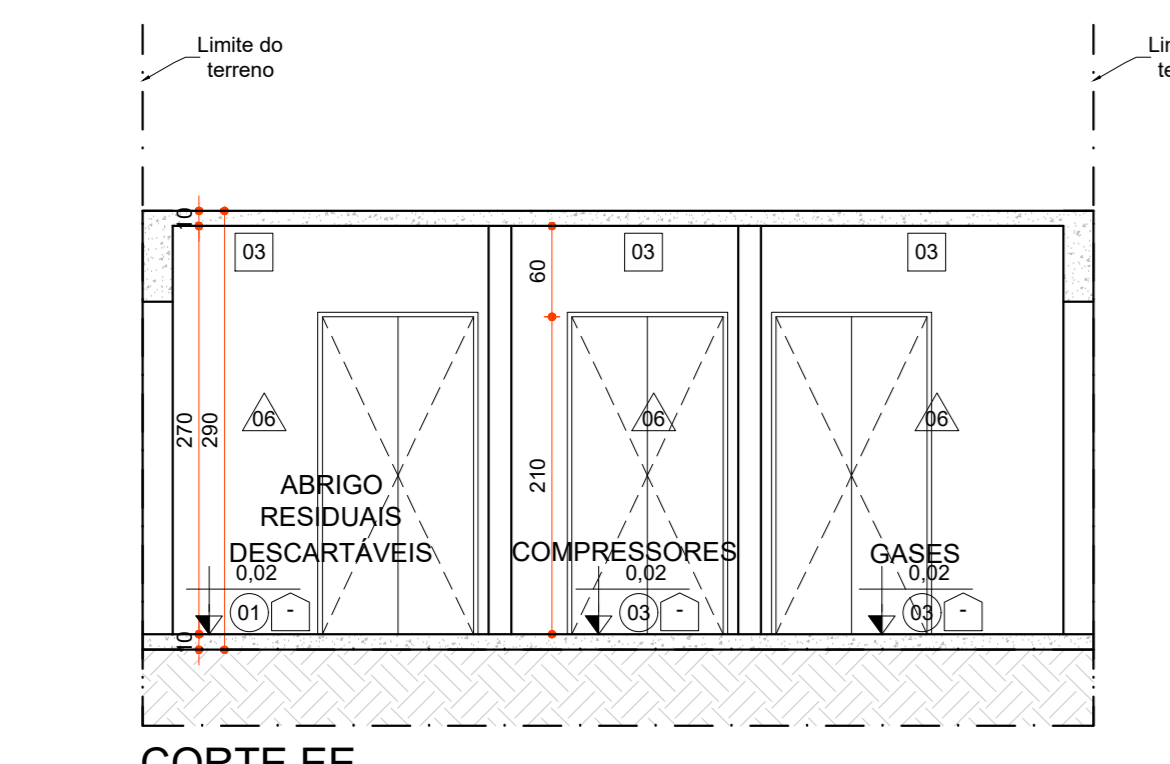

CORTE EE
ESCALA 1:50

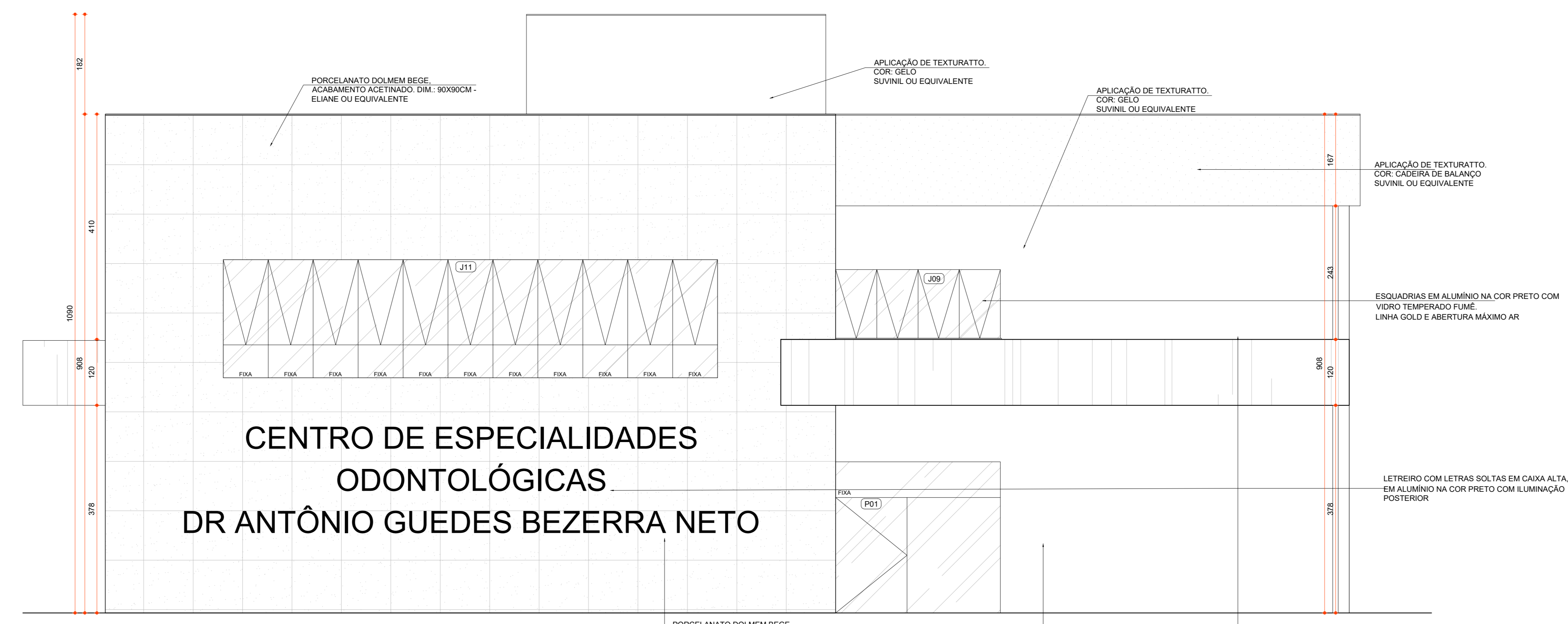

FACHADA RUA DOM SILVÉRIO
ESCALA 1:50

UNIDADE BÁSICA DE SAÚDE ANTÔNIO GONÇALVES

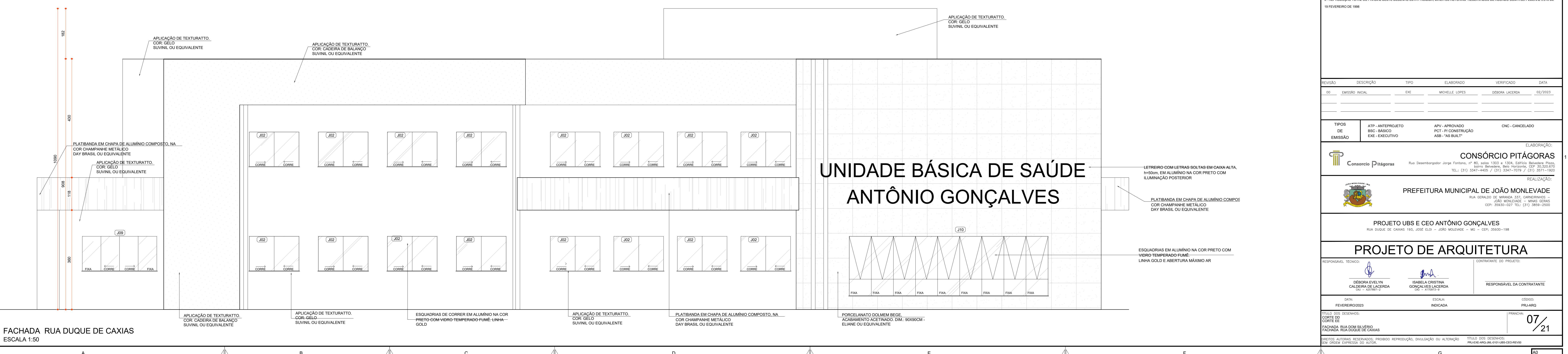

FACHADA RUA DUQUE DE CAXIAS
ESCALA 1:50

ESQUADRIAS

JANELAS

CÓDIGO	ESPECIFICAÇÃO	LARGO (cm)	ALT. (cm)	QUANTIDADE
(J01)	JANELA MÁXIMO AR, EM DUAS FOLHAS, EM ALUMÍNIO COM PINTURA ELETROSTÁTICA NA COR BRANCA E COM VIDRO	90	125	140
(J02)	JANELA DE CORRER, EM DUAS FOLHAS MÓVEIS EM ALUMÍNIO ANODIZADO E COM VIDRO	180	125	140
(J03)	JANELA DE CORRER, EM QUATRO FOLHAS (DUAS FIXAS E DUAS MÓVEIS) EM ALUMÍNIO ANODIZADO E COM VIDRO	270	125	140
(J04)	JANELA DE CORRER, EM DUAS FOLHAS (UMA FIXA E UMA MÓVEL) EM ALUMÍNIO ANODIZADO E COM VIDRO	120	125	140
(J05)	JANELA DE CORRER, EM QUATRO FOLHAS (DUAS FIXAS E DUAS MÓVEIS) EM ALUMÍNIO ANODIZADO E COM VIDRO	200	125	140
(J06)	JANELA DE CORRER, EM DUAS FOLHAS (UMA FIXA E UMA MÓVEL) EM ALUMÍNIO ANODIZADO E COM VIDRO	120	90	175
(J07)	JANELA DE CORRER, EM QUATRO FOLHAS (DUAS FIXAS E DUAS MÓVEIS) EM ALUMÍNIO ANODIZADO E COM VIDRO	200	90	175
(J08)	JANELA DE CORRER, EM DUAS FOLHAS (UMA FIXA E UMA MÓVEL) EM ALUMÍNIO ANODIZADO E COM VIDRO	120	215	50
(J09)	JANELA DE CORRER, EM QUATRO FOLHAS (DUAS FIXAS E DUAS MÓVEIS) EM ALUMÍNIO ANODIZADO E COM VIDRO	300	125	140
(J10)	JANELA DE CORRER, EM QUATRO FOLHAS (QUATRO FIXAS E QUATRO MÓVEIS) EM ALUMÍNIO ANODIZADO E COM VIDRO	720	215	50
(J11)	JANELA DE CORRER, EM OITO FOLHAS (QUATRO FIXAS E QUATRO MÓVEIS) EM ALUMÍNIO ANODIZADO E COM VIDRO	900	215	50
(J12)	JANELA GULLHOTINA, DUAS FOLHAS (UMA FIXA E UMA MÓVEL) EM ALUMÍNIO ANODIZADO E COM VIDRO	60	90	100
(J13)	JANELA FIXA EM ALUMÍNIO ANODIZADO E COM VIDRO	80	100	100
(J14)	JANELA DE CORRER, EM DUAS FOLHAS (UMA FIXA E UMA MÓVEL) EM ALUMÍNIO ANODIZADO E COM VIDRO	160	125	140
(J15)	JANELA DE CORRER, EM DUAS FOLHAS MÓVEIS EM ALUMÍNIO ANODIZADO E COM VIDRO	180	90	175
(J16)	JANELA MÁXIMO AR, EM DUAS FOLHAS, EM ALUMÍNIO COM PINTURA ELETROSTÁTICA NA COR BRANCA E COM VIDRO	90	90	175

- NOTAS**
- Toda as medidas utilizadas deverão ser 05 (cinco) centímetros, exceto quando especificado em contrário.
 - Toda as medidas utilizadas na área externa deverão ser 05 (cinco) centímetros, exceto quando especificado em contrário.
 - Em caso de conflito de cotas, prevalece a do desenho de maior escala.
 - Em caso de dúvidas, consulte sempre o responsável técnico.
 - Reservados todos os direitos de propriedade intelectual.
 - Reservados todos os direitos de propriedade intelectual.
 - Reservados todos os direitos de propriedade intelectual.
 - Reservados todos os direitos de propriedade intelectual.
 - Reservados todos os direitos de propriedade intelectual.
 - Reservados todos os direitos de propriedade intelectual.

QUADRO DE ÁREAS

TIPO DE ÁREA	ÁREA (m²)
ÁREA DE INTERVENÇÃO (EDIFICAÇÃO)	1599,22 m²
URBANIZAÇÃO	-
DEMOLUÇÃO	-
ÁREA PERMEÁVEL	122,75m²
ÁREA TOTAL DE INTERVENÇÃO	1599,22m²

RESERVAÇÕES GERAIS

- CONFERIR MEDIDAS NO LOCAL
- NÃO UTILIZAR ESCALA SOBRE PAPEL
- EM CASO DE CONFLITO DE COTAS, PREVALECE A DO DESENHO DE MAIOR ESCALA
- EM CASO DE DÚVIDAS, CONSULTE SEMPRE O RESPONSÁVEL TÉCNICO
- RESERVADO TODA OU PARCIAL, DESDE DESTINO ESTA PROPOSTA, DIREITOS AUTORAIS, RESERVADOS DE ACORDO COM A LEI FEDERAL N.º 5.101 DE 19 FEVEREIRO DE 1966

REVISÃO	DESCRIÇÃO	TIPO	ELABORADO	VERIFICADO	DATA
00	EMISSÃO INICIAL	EXE	MICHELLE LOPES	DEBORA LACERDA	02/2023

CONSORCIO PITAGORAS

CONSORCIO DE ENGENHEIROS

Rua Desembargador Jorge Fontana, nº 85, sala 1302 e 1304, Edifício Pitagoras, Foz de Iguaçu, Paraná, Brasil. CEP: 75.307-077. TEL: (31) 3247-4405 / (31) 3247-7079 / (31) 3247-1920

PREFEITURA MUNICIPAL DE JOÃO MONLEVADE

RUA GERALDO DE MARRADA, 137, CARPINHOS - JOÃO MONLEVADE - PARANÁ - BRASIL. CEP: 83935-027. TEL: (31) 3899-3500

PROJETO UBS E CEO ANTÔNIO GONÇALVES

RUA DUQUE DE CAXIAS 193, JOSE EUZEBIO - JOÃO MONLEVADE - PARANÁ - BRASIL. CEP: 83935-027. TEL: (31) 3899-3500

PROJETO DE ARQUITETURA

RESPONSÁVEL TÉCNICO: DEBORA EVELYN CALDERA DE LACERDA
RESPONSÁVEL DA CONTRATANTE: ISABELLA CRISTINA GONÇALVES LACERDA

DATA: FEVEREIRO 2023
ESCALA: INDICADA
SISTEMA: PLANO

TRILHO 003: DESENHO: CORTE DE FACHADA RUA DOM SILVÉRIO
TRILHO 004: DESENHO: CORTE DE FACHADA RUA DUQUE DE CAXIAS

07/21