

COMISSÃO PERMANENTE DE LICITAÇÃO - PREFEITURA MUNICIPAL DE JOÃO MONLEVADE

ENVELOPE Nº 1

"DOCUMENTAÇÃO PARA HABILITAÇÃO"  
Concorrência Nº. 12/2020

CONSTRUTORA SOUZA E CIA LTDA - CNPJ 10.707.469/0001-19

Contato: (31) 3851 8663 [contatos.construsouza@gmail.com](mailto:contatos.construsouza@gmail.com)

*[Handwritten signature]*  
10.707.469/0001-19  
Construtora Souza & Cia  
Rua José de Melo, 47  
João Monlevade - CEP 35.980-000  
João Monlevade - MG



# CONTRATO DE CONSTITUIÇÃO DE SOCIEDADE EMPRESÁRIA LTDA



PELO PRESENTE INSTRUMENTO PARTICULAR, RAIMUNDO NONATO SOUZA, BRASILEIRO, CASADO, COMUNHÃO PARCIAL DE BENS, EMPRESÁRIO, PORTADOR DA CI. MG-4.457.881 SSP-MG, CPF 415.325.386-34, NASCIDO EM 05/11/1961, NATURAL DE JOÃO MONLEVADE, MG, RESIDENTE E DOMICILIADO NA RUA JOSÉ DE MELO, Nº 47, BAIRRO JOSÉ ELOI, JOÃO MONLEVADE, MG, CEP 35930-219, E

MARIA DA CONCEIÇÃO DE SOUZA, BRASILEIRA, CASADA, COMUNHÃO PARCIAL DE BENS, EMPRESÁRIA, PORTADORA DA CI. M-8.631.357 SSP/MG, CPF: 057.529.706-95, NASCIDA EM, 09/03/1961, NATURAL DE RAUL SOARES, MG, RESIDENTE E DOMICILIADA NA RUA JOSÉ DE MELO, Nº 47, BAIRRO JOSÉ ELOI, JOÃO MONLEVADE, MG, CEP 35930-219, NA MELHOR FORMA DE DIREITO RESOLVEM ENTRE SI, CONSTITUÍREM UMA SOCIEDADE EMPRESÁRIA LTDA, QUE REGER-SE-A PELAS CLÁUSULAS E CONDIÇÕES SEGUINTE:

**CLÁUSULA 1º - A SOCIEDADE GIRARÁ SOB O NOME EMPRESARIAL DE RAIMUNDO NONATO SOUZA E CIA LTDA E O NOME DE FANTASIA DE CONSTRUSOUZA E TERÁ SUA SEDE, NA RUA JOSÉ DE MELO, Nº 47, BAIRRO JOSÉ ELOI, JOÃO MONLEVADE, MG, CEP 35930-219, POR TEMPO INDETERMINADO DE DURAÇÃO, INICIANDO SUAS ATIVIDADES A PARTIR DO REGISTRO DESTES CONTRATO NO ÓRGÃO COMPETENTE.**

**CLÁUSULA 2º - O CAPITAL DA SOCIEDADE SERÁ DE R\$ 5.000,00 ( CINCO MIL REAIS ), DIVIDIDO EM 5.000 ( CINCO MIL ) QUOTAS NO VALOR DE R\$ 1,00 ( UM REAL ) CADA UMA, SUBSCRITO E INTEGRALIZADO EM MOEDA CORRENTE DO PAÍS NESTE ATO, SENDO 4.500 ( QUATRO MIL E QUINHENTAS ) QUOTAS PERTENCENDO A RAIMUNDO NONATO SOUZA NO VALOR DE R\$ 4.500,00 ( QUATRO MIL E QUINHENTOS REAIS ) E 500 ( QUINHENTAS ) QUOTAS PERTENCENDO A MARIA DA CONCEIÇÃO DE SOUZA, NO VALOR DE R\$ 500,00 ( QUINHENTOIS REAIS ).**

NOME	QUOTAS	VALOR	%
RAIMUNDO NONATO SOUZA	4.500	R\$ 4.500,00	90
MARIA DA CONCEIÇÃO DE SOUZA	500	R\$ 500,00	10
TOTALIZANDO	5.000	R\$ 5.000,00	100

**CLÁUSULA 3º - O OBJETIVO DA SOCIEDADE SERÁ, PRESTAÇÃO DE SERVIÇOS NA CONSTRUÇÃO CIVIL, ADMINISTRAÇÃO DE OBRAS, LIMPEZA URBANA E ESGOTO, REPARO EM VIAS PUBLICAS .**

**CLÁUSULA 4º - A ADMINISTRAÇÃO DA SOCIEDADE BEM COMO O USO DO NOME EMPRESARIAL SERÁ, EXERCIDA PELO SÓCIO RAIMUNDO NONATO SOUZA, FICANDO POR ESTE MOTIVO EXPRESSAMENTE PROIBIDO, SUBSCREVER ENDOSSOS, SAQUES DE FAVOR, FIANÇAS OU ABONOS QUE POSSAM ENVOLVER A RESPONSABILIDADE SOCIAL**

**PARÁGRAFO PRIMEIRO - O SÓCIO RAIMUNDO NONATO SOUZA, RESPONDERÁ PERANTE A SOCIEDADE E TERCEIROS PELO EXCESSO DE MANDATO QUE PRATICAR COM VIOLAÇÃO DA LEI DO CONTRATO SOCIAL;**

**PARÁGRAFO SEGUNDO - O SÓCIO RAIMUNDO NONATO SOUZA, RESPONDERÁ A SOCIEDADE ATIVA E PASSIVAMENTE, JUDICIAL E EXTRAJUDICIALMENTE E TEM OS MAIS AMPLOS PODERES DE ADMINISTRAÇÃO, DISTRIBUINDO E SE INCUMBINDO DOS ENCARGOS E DA ADMINISTRAÇÃO SOCIAL;**

**PARÁGRAFO TERCEIRO - O PEDIDO JUDICIAL DE CONCORDATA, AUTOFALÊNCIA, OU QUALQUER OUTRO ATO JURÍDICO QUE AFETE AS ATIVIDADES, SÓ PRODURIRÃO OS EFEITOS, QUANDO SUBSCRITO POR TODOS OS SÓCIOS.**

**PARÁGRAFO QUARTO - PARA A ALIENAÇÃO DE BENS PATRIMONIAIS DA EMPRESA SERÁ NECESSÁRIA A ASSINATURA DE TODOS OS SÓCIOS.**

**PARÁGRAFO QUINTO - A SOCIEDADE PODERÁ CONSTITUIR PROCURADORES COM FINS ESPECÍFICOS, SENDO TAIS ATOS DE CONSTITUIÇÃO ASSINADOS POR TODOS OS SÓCIOS.**

**CLÁUSULA 5º - A RESPONSABILIDADE DE CADA SÓCIO É RESTRITA AO VALOR DE SUAS QUOTAS, MAS TODOS RESPONDEM SOLIDARIAMENTE PELA INTEGRALIZAÇÃO DO CAPITAL SOCIAL.**

Maria da Conceição de Souza

PREFEITURA MUNICIPAL DE JOÃO MONLEVADE  
CONFERE COM O ORIGINAL  
Data: 19/08/2020  
  
Assinatura/Nome/Matricula

RT

12

13



**CLÁUSULA 6ª** - AO TÉRMINO DE CADA EXERCÍCIO SOCIAL, 31 DE DEZEMBRO, O ADMINISTRADOR PRESTARÁ CONTAS JUSTIFICADAS DE SUA ADMINISTRAÇÃO, PROCEDENDO À ELABORAÇÃO DO INVENTÁRIO, DO BALANÇO PATRIMONIAL E DO BALANÇO DE RESULTADO ECONÔMICO, CABENDO AOS SÓCIOS, NA PROPORÇÃO DE SUAS QUOTAS OS LUCROS OU PERDAS APURADOS.

**CLÁUSULA 7ª** - NOS QUATRO MESES SEGUINTE AO TÉRMINO DO EXERCÍCIO SOCIAL, OS SÓCIOS DELIBERARÃO SOBRE AS CONTAS E DESIGNARÃO ADMINISTRADOR QUANDO FOR O CASO.

**CLÁUSULA 8ª** - A SOCIEDADE NÃO POSSUI FILIAIS, RESERVANDO-SE POREM O DIREITO DE ABRI-LA EM QUALQUER PARTE DO TERRITÓRIO NACIONAL SE ASSIM OS CONVIER.

**CLÁUSULA 9ª** - EM CASO DE FALECIMENTO OU INTERDIÇÃO DE QUALQUER SÓCIO A SOCIEDADE NÃO DISSOLVERÁ, SENDO MANTIDA PELOS SÓCIOS REMANESCENTES OU SUCESSORES DO FALECIDO OU INTERDITADO. NÃO SENDO POSSÍVEL OU INEXISTINDO INTERESSE DESTES OU DO (S) SÓCIO (S) REMANESCENTE(S), OS SÓCIOS REMANESCENTES PAGARÃO OS HERDEIROS OU INTERDITADO, VALOR DE SEUS HAVERES REGULARMENTE APURADOS EM BALANÇO ESPECIAL, NO PRAZO DE ATÉ 06 (SEIS) MESES, CONTADOS DA DATA DA APURAÇÃO.

**PARÁGRAFO PRIMEIRO** - O MESMO PROCEDIMENTO SERÁ ADOTADO EM OUTROS CASOS EM QUE A SOCIEDADE SE RESOLVA EM RELAÇÃO A SEUS SÓCIOS.

**CLÁUSULA 10ª** - OS SÓCIOS PODERÃO DE COMUM ACORDO, FIXAR UMA RETIRADA MENSAL A TÍTULO DE "PRÓ-LABORE", OBSERVADAS AS DISPOSIÇÕES REGULAMENTARES PERTINENTES.

**CLÁUSULA 11ª** - O ADMINISTRADOR RAIMUNDO NONATO SOUZA, DECLARA, SOB AS PENAS DA LEI, QUE NÃO ESTA IMPEDIDO DE EXERCER A ADMINISTRAÇÃO DA SOCIEDADE, POR LEI ESPECIAL, OU EM VIRTUDE DE CONDENAÇÃO CRIMINAL, OU POR SE ENCONTRAR SOB OS EFEITOS DELA, A PENA QUE VEDE, AINDA QUE TEMPORARIAMENTE, O ACESSO A CARGOS PÚBLICOS; OU POR CRIME FALIMENTAR, DE PREVARICAÇÃO, PEITA OU SUBORNO, CONCUSSÃO, PECULATO, OU CONTRA A ECONOMIA POPULAR, CONTRA O SISTEMA FINANCEIRO NACIONAL, CONTRA NORMAS DE DEFESA DA CONCORRÊNCIA, CONTRA AS RELAÇÕES DE CONSUMO, FÉ PÚBLICA, OU A PROPRIEDADE.

**CLÁUSULA 12ª** - FICA ELEITO O FORO DA COMARCA DE JOÃO MONLEVADE, MG, PARA DIRIMIR QUAISQUER AÇÃO FUNDADA NO PRESENTE CONTRATO.

E POR ESTAREM ASSIM JUSTOS E CONTRATADOS ASSINAM O PRESENTE INSTRUMENTO EM 03 VIAS DE IGUAL TEOR E FORMA NA PRESENÇA DE DUAS TESTEMUNHAS QUE TAMBÉM ASSINAM.

JOÃO MONLEVADE, 07 DE JANEIRO DE 2009.

RAIMUNDO NONATO SOUZA  
CPF: 415.325.386-34

*Maria da Conceição de Souza*

MARIA DA CONCEIÇÃO DE SOUZA  
CPF: 057.529.706-95

TESTEMUNHAS:

SONIA MARTINS COTA  
CI.MG-4.933.487

EDMILSON AGOSTINHO CORREIA  
CI. M-3.219.097

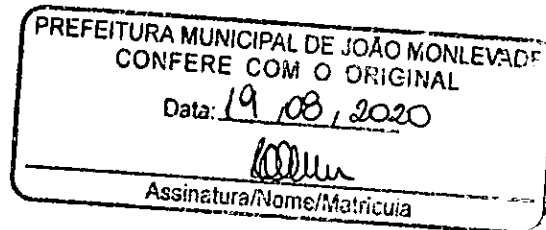

JUNTA COMERCIAL DO ESTADO DE MINAS GERAIS

CERTIFICO O REGISTRO SOB O NRO: 3120840038-2  
PROTOCOLO: 09/067.940-7 DATA: 18/03/2009

RAIMUNDO NONATO SOUZA E CIA LTDA





Ministério da Economia  
Secretaria de Governo Digital  
Departamento Nacional de Registro Empresarial e Integração  
Secretaria de Estado de Fazenda de Minas Gerais

Nº DO PROTOCOLO (Uso da Junta Comercial)



NIRE (da sede ou filial, quando a sede for em outra UF)

31208406382

Código da Natureza Jurídica

2062

Nº de Matrícula do Agente Auxiliar do Comércio

1 - REQUERIMENTO

ILMO(A). SR.(A) PRESIDENTE DA Junta Comercial do Estado de Minas Gerais

Nome: **CONSTRUTORA SOUZA & CIA LTDA**  
(da Empresa ou do Agente Auxiliar do Comércio)

Nº FCN/REMP



J193081818251

requer a V.Sª o deferimento do seguinte ato:

Nº DE VIAS DO ATO    CÓDIGO DO ATO    CÓDIGO DO EVENTO    QTDE    DESCRIÇÃO DO ATO / EVENTO

1	002			ALTERACAO
		2247	1	ALTERACAO DE CAPITAL SOCIAL

**JOAO MONLEVADE**

Local

2 Maio 2019

Data

Representante Legal da Empresa / Agente Auxiliar do Comércio:

Nome: \_\_\_\_\_

Assinatura: \_\_\_\_\_

Telefone de Contato: \_\_\_\_\_

2 - USO DA JUNTA COMERCIAL

DECISÃO SINGULAR

DECISÃO COLEGIADA

Nome(s) Empresarial(ais) igual(ais) ou semelhante(s):

SIM

SIM

Processo em Ordem  
À decisão

\_\_\_\_\_  
Data

NÃO

\_\_\_\_\_  
Data

\_\_\_\_\_  
Responsável

NÃO

\_\_\_\_\_  
Data

\_\_\_\_\_  
Responsável

\_\_\_\_\_  
Responsável

DECISÃO SINGULAR

Processo em exigência. (Vide despacho em folha anexa)

2ª Exigência

3ª Exigência

4ª Exigência

5ª Exigência

Processo deferido. Publique-se e archive-se.

Processo indeferido. Publique-se.

\_\_\_\_\_  
Data

\_\_\_\_\_  
Responsável

DECISÃO COLEGIADA

Processo em exigência. (Vide despacho em folha anexa)

2ª Exigência

3ª Exigência

4ª Exigência

5ª Exigência

Processo deferido. Publique-se e archive-se.

Processo indeferido. Publique-se.

\_\_\_\_\_  
Data

\_\_\_\_\_  
Vogal

\_\_\_\_\_  
Vogal

\_\_\_\_\_  
Vogal

\_\_\_\_\_  
Presidente da \_\_\_\_\_ Turma

OBSERVAÇÕES



Junta Comercial do Estado de Minas Gerais

Certifico registro sob o nº 7287893 em 03/05/2019 da Empresa CONSTRUTORA SOUZA & CIA LTDA, Nire 31208406382 e protocolo 191882151 - 02/05/2019. Autenticação: 92F28730B1F98BFEBB86BCA7AA8EAB84B34AAF89. Marinely de Paula Bomfim - Secretária-Geral. Para validar este documento, acesse <http://www.jucemg.mg.gov.br> e informe nº do protocolo 19/188.215-1 e o código de segurança RDH. Esta cópia foi autenticada digitalmente e assinada em 03/05/2019 por Marinely de Paula Bomfim - Secretária-Geral.

SECRETARIA GERAL

JUNTA COMERCIAL DO ESTADO DE MATO GROSSO

Registro D-001



Cópia de...

Identificação

Atividade Econômica

Capital Social

Capital Integral

Capital de Risco

JUNTA COMERCIAL DO ESTADO DE MATO GROSSO

Registro D-001

1998

Atividade Econômica: Comércio de mercadorias em geral  
Capital Social: R\$ 100.000,00  
Capital Integral: R\$ 100.000,00  
Capital de Risco: R\$ 0,00





### TERCEIRA ALTERAÇÃO CONTRATUAL

REGISTRO NA JUNTA COMERCIAL DE MG, Nº 312.084.0638-2, CNPJ 10.707.469/0001-19.

Raimundo Nonato Souza, brasileiro, empresário, casado sob o regime da comunhão parcial de bens, nascido em 05/11/1961, natural de João Monlevade, MG, portador da carteira de identidade MG-4.457.881 PC-MG, CPF 415.325.386-34, filho de Jacintho Braz de Souza e Raimunda Barbosa de Souza, residente e domiciliado na rua José de Melo, nº 47, bairro José Elói, João Monlevade - MG, CEP 35930-219 e Maria da Conceição de Souza, brasileira, empresária, casado sob o regime da comunhão parcial de bens, nascida em 09/03/1961, natural de Raul Soares, MG, portadora da carteira de identidade MG-8.631.357 PC-MG, CPF 057.529.706-95, filha de Emílio de Souza e Maria Valentina de Souza, residente e domiciliada na rua José de Melo, nº 47, bairro José Elói, João Monlevade - MG, CEP 35930-219.

Na melhor forma de direito resolvem entre se alterar a sociedade empresária LTDA - ME, registrada na Junta Comercial de MG, Nº 312.084.0638-2, em 18/03/2009, primeira alteração registrada na junta comercial, nº 5629402, em 11/12/2015, CNPJ 10.707.469/0001-19, como segue.

1ª - O capital social passar a ser R\$ 300.000,00 (trezentos mil reais), dividido em 300.000 (trezentas mil) quotas de valor nominal de R\$ 1,00 (um real) cada uma, totalmente integralizadas, em moeda corrente do País, ficando assim distribuídos:

NOME	QUOTAS	VALOR	PORCENTAGEM
Raimundo Nonato Souza	270.000	R\$ 270.000,00	90 %
Maria da Conceição de Souza	30.000	R\$ 30.000,00	10 %
Totalizando	300.000	R\$ 300.000,00	100 %

Rua José de Melo, nº 47 – José Elói, João Monlevade - MG - CEP: 35.930-219



Junta Comercial do Estado de Minas Gerais

Certifico registro sob o nº 7287893 em 03/05/2019 da Empresa CONSTRUTORA SOUZA & CIA LTDA, (Nire 31208406382 e protocolo 161882151) de 02/05/2019. Autenticação: 92F28730B1F98BFEBB86BCA7AA8EAB84B34AAF89. Marinely de Paula Bomfim - Secretária-Geral. Para validar este documento, acesse <http://www.jucemg.mg.gov.br> e informe nº do protocolo 19/188.215-1 e o código de segurança RDHH Esta cópia foi autenticada digitalmente e assinada em 03/05/2019 por Marinely de Paula Bomfim - Secretária-Geral.

  
SECRETARIA GERAL





## TERCEIRA ALTERAÇÃO CONTRATUAL

### 2ª – A vista da modificação ora ajustada consolida-se o contrato social com a seguinte redação:

CLÁUSULA PRIMEIRA - A sociedade permanece o nome empresarial CONSTRUTORA SOUZA & CIA LTDA.

CLÁUSULA SEGUNDA – Permanece o objeto social construção de edifícios, obras de alvenaria, obras de urbanização – ruas, praças e calçadas, preparação de canteiro e limpeza de terreno, demolição de edifícios e outras estruturas, aplicação de revestimentos e de resinas em interiores e exteriores, obras de acabamento em gesso e estuque, outras obras de acabamento da construção, construção de redes de abastecimento de água, coleta de esgotos e construções correlatas, exceto obras de irrigação, montagens de estruturas metálicas, instalação e manutenção elétrica, construção de instalações esportivas e recreativas, impermeabilização em obras de engenharia civil.

CLÁUSULA TERCEIRA- Permanece a sede da empresa, Rua José de Melo, nº 47, bairro José de Elói, João Monlevade, MG. CEP 35.930-219.

CLÁUSULA QUARTA – A administração da sociedade bem como o uso do nome empresarial será exercida pelo sócio Raimundo Nonato Souza, ficando por este motivo expressamente proibidos, subscrever endossos, saques de favor, fianças ou abonos que possam envolver a responsabilidade social.

PARÁGRAFO PRIMEIRO – O sócio Raimundo Nonato Souza, responderá perante a sociedade e terceiros, pelo excesso de mandato que praticar com violação da lei do contrato social.

PARÁGRAFO SEGUNDO – O sócio Raimundo Nonato Souza, responderá a sociedade ativa e passivamente, judicial e extrajudicial e tem os mais amplos poderes de administração, distribuindo e se incumbindo dos encargos, e da administração social.

Rua José de Melo, nº 47 – José Elói, João Monlevade - MG - CEP: 35.930-219



Junta Comercial do Estado de Minas Gerais

Certifico registro sob o nº 7287893 em 03/05/2019 da Empresa CONSTRUTORA SOUZA & CIA LTDA, Nire 31208406382 e protocolo 181882151 - 02/05/2019. Autenticação: 92F29730B1F98BFEBB86BCA7AA8EAB84B34AAF89. Marinely de Paula Bomfim - Secretária-Geral. Para validar este documento, acesse <http://www.jucemg.mg.gov.br> e informe nº do protocolo 18/188.215-1 e o código de segurança RDHM Esta cópia foi autenticada digitalmente e assinada em 03/05/2019 por Marinely de Paula Bomfim – Secretária-Geral.

  
MARINELY DE PAULA BOMFIM  
SECRETÁRIA-GERAL





### TERCEIRA ALTERAÇÃO CONTRATUAL

PARÁGRAFO TERCEIRO – O pedido judicial de concordata, autofalência, ou qualquer outro ato jurídico que afete as atividades, só produzirão os efeitos, quando subscrito por todos os sócios.

PARÁGRAFO QUARTO – Para a alienação de bens patrimoniais da empresa, será necessária a assinatura de todos os sócios.

PARÁGRAFO QUINTO - A sociedade poderá constituir procuradores com fins específicos, sendo tais atos de constituição assinados por todos os sócios.

CLÁUSULA QUINTA - A responsabilidade de cada sócio é restrita ao valor de suas quotas, mas todos respondem solidariamente pela integralização do capital social.

CLÁUSULA SEXTA - Ao término de cada exercício social, 31 de dezembro de cada ano, o administrador prestará contas justificadas de sua administração, procedendo à elaboração do inventário, do balanço patrimonial e do balanço de resultado econômico, cabendo aos sócios, na proporção de suas quotas os lucros ou perdas apuradas.

CLÁUSULA SÉTIMA - Nos quatro meses seguintes ao término do exercício social, os sócios deliberarão sobre as contas e designarão administrador quando for o caso.

CLÁUSULA OITAVA - A sociedade não possui filiais, reservando-se porem o direito de abri-la em qualquer parte do território nacional se assim os convier.

CLÁUSULA NONA - Em caso de falecimento ou interdição de qualquer sócio a sociedade não dissolverá, sendo mantida pelos sócios remanescentes ou sucessores do falecido ou interditado não sendo possível ou inexistindo interesse deste ou dos sócios remanescentes, os sócios remanescentes pagarão os herdeiros ou interditado, valor de seus haveres regularmente apurados em balanço especial, no prazo de até 06 (seis) meses, contados da data da apuração.

PARÁGRAFO PRIMEIRO – O mesmo procedimento será adotado em outros casos em que a sociedade se resolva em relação a seus sócios.

Rua José de Melo, nº 47 – José Elói, João Monlevade - MG - CEP: 35.930-213



Junta Comercial do Estado de Minas Gerais

Certifico registro sob o nº 7287893 em 03/05/2019 da Empresa CONSTRUTORA SOUZA & CIA LTDA, Niº 31208406382 e protocolo 191882151 - 02/05/2019. Autenticação: 92F29730B1F98BFEBB86BCA7AA8EAB84B34AAF89. Marinely de Paula Bomfim - Secretária-Geral. Para validar este documento, acesse <http://www.jucemg.mg.gov.br> e informe nº do protocolo 19/188.215-1 e o código de segurança RCHH Esta cópia foi autenticada digitalmente e assinada em 03/05/2019 por Marinely de Paula Bomfim – Secretária-Geral.

  
SECRETARIA GERAL



TERCEIRA ALTERAÇÃO CONTRATUAL

CLÁUSULA DÉCIMA - Os sócios poderão de comum acordo, fixar uma retirada mensal a título de "pró-labore", observadas as disposições regulamentares pertinentes.

CLÁUSULA DÉCIMA PRIMEIRA - O administrador Raimundo Nêscato Souza declara, sob as penas da lei, que não estão impedidos de exercerem a administração da sociedade, ou em virtude de condenação criminal, ou por se encontrar sob os efeitos dela, a pena que vede, ainda que temporariamente, o acesso a cargos públicos ou por crime falimentar, de evasão de obrigações ao sistema financeiro nacional, contra normas de defesa da concorrência, contra as regras de consumo, falsificação, ou a proibição.

CLÁUSULA DÉCIMA SEGUNDA - Continuará em plena vigência as demais cláusulas previstas no contrato de constituição, que não tenham sido modificadas.

CLÁUSULA DÉCIMA TERCEIRA - Fica eleito o foro da comarca de João Monlevade, MG, para dirimir quaisquer ações fundadas no presente contrato.

João Monlevade, 25 de maio de 2019

Maria da Conceição de Souza  
Sócia

Raimundo Nêscato Souza  
Sócio-Administrador

Rua José da Melo, nº 47 - José Elói, João Monlevade - MG - CEP: 38.830-219



# JUNTA COMERCIAL DO ESTADO DE MINAS GERAIS

Registro Digital



Documento Principal

Identificação do Processo		
Número do Protocolo	Número do Processo Módulo Integrador	Data
19/188.215-1	J193081818251	02/05/2019

Identificação do(s) Assinante(s)	
CPF	Nome
057.529.706-95	MARIA DA CONCEICAO DE SOUZA
415.325.386-34	RAIMUNDO NONATO SOUZA



*[Handwritten signatures and initials]*





JUNTA COMERCIAL DO ESTADO DE MINAS GERAIS  
Registro Digital



O ato foi detido e assinado digitalmente por:

CPF	Nome	Identificação do(s) Assinante(s)
823.047.388-23	RAQUEL VICENTE COELHO	
879.838.838-00	MARINELY DE PAULA BOMFIM	

Junta Comercial do Estado de Minas Gerais

Belo Horizonte, Sexta-feira, 03 de Maio de 2012

Junta Comercial do Estado de Minas Gerais  
 Certifico registro sob o nº 113703 em 02/05/2012 da Empresa CONSTRUTORA BOUZA & CIA. LDA, NIRE 81202403203 e protocolo 181823181 - 02/02/2012. Autenticação: 82F2370E1F002FBB88CATAA8E323MMAA8E8. Marinely de Paula Bomfim - Secretária-Geral. Para validar este documento, acesse <http://www.jcemsu.org.br> e informe o nº do protocolo 181823181 e o código de segurança R0H1. Esta cópia foi autenticada digitalmente e assinada em 02/05/2012 por Marinely de Paula Bomfim - Secretária-Geral.





MINISTÉRIO DA FAZENDA  
Secretaria da Receita Federal do Brasil  
Procuradoria-Geral da Fazenda Nacional



**CERTIDÃO POSITIVA COM EFEITOS DE NEGATIVA DE DÉBITOS RELATIVOS AOS TRIBUTOS  
FEDERAIS E À DÍVIDA ATIVA DA UNIÃO**

Nome: **CONSTRUTORA SOUZA & CIA LTDA** ✓  
CNPJ: **10.707.469/0001-19**

Ressalvado o direito de a Fazenda Nacional cobrar e inscrever quaisquer dívidas de responsabilidade do sujeito passivo acima identificado que vierem a ser apuradas, é certificado que:

1. constam débitos administrados pela Secretaria da Receita Federal do Brasil (RFB) com exigibilidade suspensa nos termos do art. 151 da Lei nº 5.172, de 25 de outubro de 1966 - Código Tributário Nacional (CTN), ou objeto de decisão judicial que determina sua desconsideração para fins de certificação da regularidade fiscal, ou ainda não vencidos; e
2. constam nos sistemas da Procuradoria-Geral da Fazenda Nacional (PGFN) débitos inscritos em Dívida Ativa da União (DAU) com exigibilidade suspensa nos termos do art. 151 do CTN, ou garantidos mediante bens ou direitos, ou com embargos da Fazenda Pública em processos de execução fiscal, ou objeto de decisão judicial que determina sua desconsideração para fins de certificação da regularidade fiscal.

Conforme disposto nos arts. 205 e 206 do CTN, este documento tem os mesmos efeitos da certidão negativa.

Esta certidão é válida para o estabelecimento matriz e suas filiais e, no caso de ente federativo, para todos os órgãos e fundos públicos da administração direta a ele vinculados. Refere-se à situação do sujeito passivo no âmbito da RFB e da PGFN e abrange inclusive as contribuições sociais previstas nas alíneas 'a' a 'd' do parágrafo único do art. 11 da Lei nº 8.212, de 24 de julho de 1991.

A aceitação desta certidão está condicionada à verificação de sua autenticidade na Internet, nos endereços <<http://rfb.gov.br>> ou <<http://www.pgfn.gov.br>>.

Certidão emitida gratuitamente com base na Portaria Conjunta RFB/PGFN nº 1.751, de 2/10/2014.

Emitida às 10:49:10 do dia 18/02/2020 <hora e data de Brasília>.

Válida até 16/08/2020. ✓

Código de controle da certidão: **6886.5A50.936B.A8F3**

Qualquer rasura ou emenda invalidará este documento.



# Receita Federal

MINISTÉRIO DA ECONOMIA

Buscar no portal



## Relação das certidões emitidas por data de validade

CNPJ: 10.707.469/0001-19 - CONSTRUTORA SOUZA & CIA LTDA

Período: 01/01/2020 a 19/04/2020

Código de controle	Tipo	Data-Hora emitido	Data de validade	Situação	Segunda via
6686.SASO.936B.ABF3	Positiva com efeitos de negativa	18/02/2020 10:49:10	16/03/2020	Valida Prorrogada até 14/12/2020	

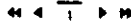

Valida Prorrogada: O prazo de validade desta certidão foi prorrogado pela Portaria Conjunta nº 833/2020 (DOU 22/03/2020) e/ou Portaria Conjunta nº 1178/2020 (DOU 14/07/2020).

Nova consulta

Voltar para o topo



Handwritten signatures and initials on the right side of the page.





## SECRETARIA DE ESTADO DE FAZENDA DE MINAS GERAIS

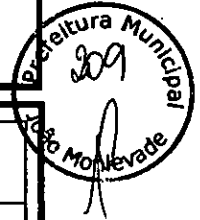

## CERTIDÃO DE DÉBITOS TRIBUTÁRIOS

Negativa

CERTIDÃO EMITIDA EM:  
19/08/2020CERTIDÃO VALIDA ATÉ:  
17/11/2020

NOME/NOME EMPRESARIAL: CONSTRUTORA SOUZA &amp; CIA LTDA

INSCRIÇÃO ESTADUAL: 003259683.00-86

CNPJ/CPF: 10.707.469/0001-19

SITUAÇÃO: Ativo

LOGRADOURO: RUA JOSE DE MELO

NÚMERO: 47

COMPLEMENTO:

BAIRRO: JOSE ELOI

CEP: 35930219

DISTRITO/POVOADO:

MUNICÍPIO: JOAO MONLEVADE

UF: MG

Ressalvado o direito de a Fazenda Pública Estadual cobrar e inscrever quaisquer dívidas de responsabilidade do sujeito passivo acima identificado que vierem a ser apuradas, é certificado que:

1. Não constam débitos relativos a tributos administrados pela Fazenda Pública Estadual e/ou Advocacia Geral do Estado;

2. No caso de utilização para lavratura de escritura pública ou registro de formal de partilha, de carta de adjudicação expedida em autos de inventário ou de arrolamento, de sentença em ação de separação judicial, divórcio, ou de partilha de bens na união estável e de escritura pública de doação de bens imóveis, esta certidão somente terá validade se acompanhada da Certidão de Pagamento / Desoneração do ITCD, prevista no artigo 39 do Decreto 43.981/2005.

Certidão válida para todos os estabelecimentos da empresa, alcançando débitos tributários do sujeito passivo em Fase Administrativa ou inscritos em Dívida Ativa.

IDENTIFICAÇÃO

NÚMERO DO PTA

DESCRIÇÃO

A autenticidade desta certidão deverá ser confirmada no sítio da Secretaria de Estado de Fazenda de Minas Gerais em [www.fazenda.mg.gov.br](http://www.fazenda.mg.gov.br) => certidão de débitos tributários => certificar documentos

CÓDIGO DE CONTROLE DE CERTIDÃO: 2020000416053582





PREFEITURA MUNICIPAL DE  
JOAO MONLEVADE  
MINAS GERAIS



Certidao Negativa de Debitos Municipais

Nº 0000818 / 2020

DADOS

NOME/RAZAO SOCIAL: CONSTRUTORA SOUZA & CIA LTDA

CNPJ nº: 10.707.469/0001-19

INSC. ESTADUAL: 0032596830C86

INSC. MUNICIPAL: 0000113999

ENDERECO

RUA JOSE DE MELO, Nº 47 - - JOSE ELOI - CEP: 35930219 - João  
Monlevade - MG

Ressalvando o direito da Secretaria Municipal de Fazenda cobrar quaisquer dividas de  
responsabilidade do contribuinte acima que vierem a ser apuradas, e certificado NÃO  
CONSTAR, até esta data débitos em seu nome relativas a tributos municipais.  
Esta certidão refere-se exclusivamente a situação do contribuinte no âmbito desta  
Secretaria Municipal de Fazenda.

FINALIDADE DA CERTIDAO:

OBSERVACAO:

PREFEITURA MUNICIPAL DE JOAO MONLEVADE  
CONFERE COM O ORIGINAL

Data: 19, 03, 2020

Assinatura/Nome/Matrícula

Joao Monlevade (MG), 21 de Maio de 2020

Roney Azeiteiro Fernandes B. Bianchi  
Matrícula nº 11506  
Adm. de Tributos Mobiliários

Qualquer rasura invalida a certidao.

CERTIDAO VALIDA POR 90 DIAS





Voltar

Imprimir

**CAIXA**  
CAIXA ECONÔMICA FEDERAL**Certificado de Regularidade  
do FGTS - CRF****Inscrição:** 10.707.469/0001-19**Razão Social:** CONSTRUTORA SOUZA E CIA LTDA**Endereço:** RUA JOSE DE MELO 47 / JOSE ELOI / JOAO MONLEVADE / MG / 35930-219

A Caixa Econômica Federal, no uso da atribuição que lhe confere o Art. 7, da Lei 8.036, de 11 de maio de 1990, certifica que, nesta data, a empresa acima identificada encontra-se em situação regular perante o Fundo de Garantia do Tempo de Serviço - FGTS.

O presente Certificado não servirá de prova contra cobrança de quaisquer débitos referentes a contribuições e/ou encargos devidos, decorrentes das obrigações com o FGTS.

**Validade:** 09/08/2020 a 07/09/2020 ✓**Certificação Número:** 2020080902333001641978

Informação obtida em 19/08/2020 14:24:47

A utilização deste Certificado para os fins previstos em Lei está condicionada a verificação de autenticidade no site da Caixa:  
**www.caixa.gov.br**



**Anexo IV**  
**Concorrência Nº. 12/2020**  
**DECLARAÇÃO**

Construtora Souza e Cia Ltda., inscrita no CNPJ sob o nº 10.707.469/0001-19, sediada à rua José de Melo nº 47, bairro José Elói na cidade de João Monlevade-MG, declara, sob as penas da Lei, para os fins requeridos no inciso XXXIII, do artigo 7º da Constituição Federal, consoante o que se estabeleceu no artigo 27, inciso V, da Lei nº 8.666, de 21 de junho de 1993, que não tem, em seu quadro de empregados, menores de 18 anos em trabalho noturno, perigoso ou insalubre, bem como em qualquer trabalho menores de 16 anos, salvo na condição de aprendiz, a partir de 14 anos.

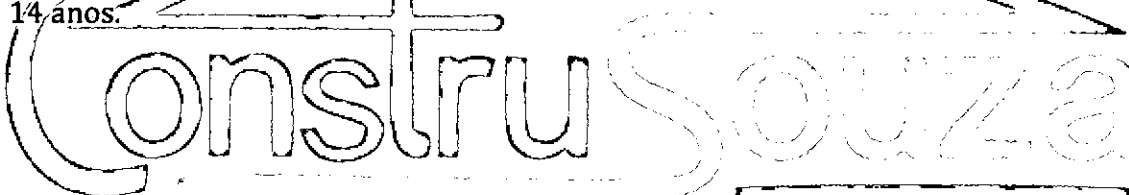

**Constru Souza**

João Monlevade, 20 de agosto de 2020.

**Construindo Sonhos**



**Raimundo Nonato Souza**  
Representante Legal



10.707.469/0001-19  
Construtora Souza & Cia Ltda.  
Rua José de Melo, 47  
José Elói - CEP 35.930-219  
João Monlevade - MG

☎ (31)3851-8663

✉ contatos.construsouza@gmail.com

📍 Rua José de Melo, 47, José Elói - João Monlevade/MG

1000

1000

1000

1000

1000

1000

1000

1000



PODER JUDICIÁRIO  
JUSTIÇA DO TRABALHO



## CERTIDÃO NEGATIVA DE DÉBITOS TRABALHISTAS

Nome: CONSTRUTORA SOUZA & CIA LTDA (MATRIZ E FILIAIS)

CNPJ: 10.707.469/0001-19

Certidão nº: 17287026/2020

Expedição: 27/07/2020, às 19:13:22

Validade: 22/01/2021 - 180 (cento e oitenta) dias, contados da data de sua expedição.

Certifica-se que **CONSTRUTORA SOUZA & CIA LTDA (MATRIZ E FILIAIS)**, inscrito(a) no CNPJ sob o nº 10.707.469/0001-19, **NÃO CONSTA** do Banco Nacional de Devedores Trabalhistas.

Certidão emitida com base no art. 642-A da Consolidação das Leis do Trabalho, acrescentado pela Lei nº 12.440, de 7 de julho de 2011, e na Resolução Administrativa nº 1470/2011 do Tribunal Superior do Trabalho, de 24 de agosto de 2011.

Os dados constantes desta Certidão são de responsabilidade dos Tribunais do Trabalho e estão atualizados até 2 (dois) dias anteriores à data da sua expedição.

No caso de pessoa jurídica, a Certidão atesta a empresa em relação a todos os seus estabelecimentos, agências ou filiais.

A aceitação desta certidão condiciona-se à verificação de sua autenticidade no portal do Tribunal Superior do Trabalho na Internet (<http://www.tst.jus.br>).

Certidão emitida gratuitamente.

### INFORMAÇÃO IMPORTANTE

Do Banco Nacional de Devedores Trabalhistas constam os dados necessários à identificação das pessoas naturais e jurídicas inadimplentes perante a Justiça do Trabalho quanto às obrigações estabelecidas em sentença condenatória transitada em julgado ou em acordos judiciais trabalhistas, inclusive no concernente aos recolhimentos previdenciários, a honorários, a custas, a emolumentos ou a recolhimentos determinados em lei; ou decorrentes de execução de acordos firmados perante o Ministério Público do Trabalho ou Comissão de Conciliação Prévia.

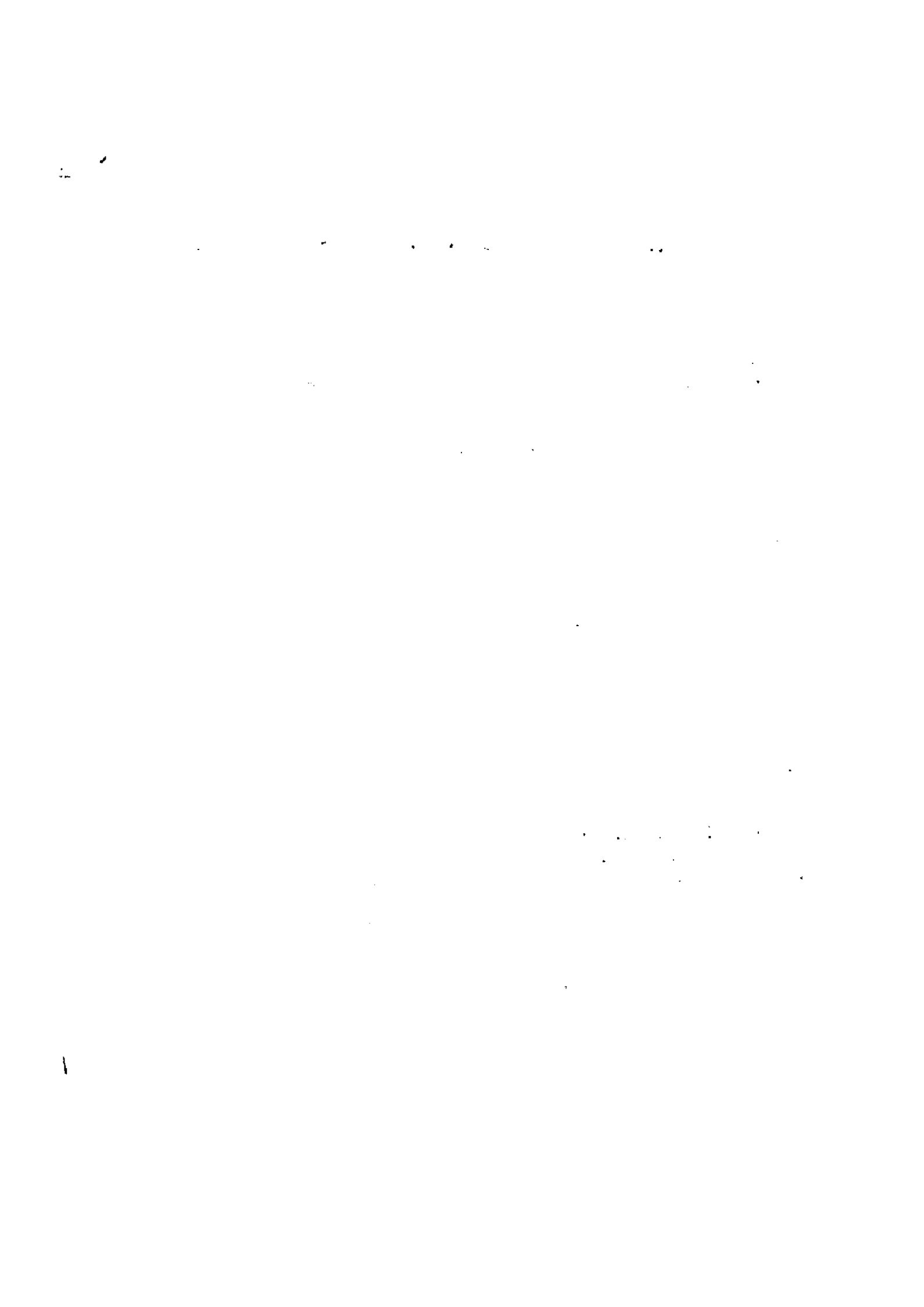



Tribunal de Justiça do Estado de Minas Gerais

JOÃO MONLEVADE

**CERTIDÃO CÍVEL DE FALÊNCIA E CONCORDATA NEGATIVA**



CERTIFICO que, revendo os registros de distribuição de ação de NATUREZA CÍVEL nesta comarca, até a presente data, nas ações específicas de Concordata Preventiva / Suspensiva, Falência de Empresários, Sociedades Empresariais, Microempresas e Empresas de Pequeno Porte, Recuperação Extrajudicial, Recuperação Judicial, NADA CONSTA em tramitação contra:

Nome: CONSTRUTORA SOUZA E CIA LTDA  
CNPJ: 10.707.469/0001-19

**Observações:**

a) Certidão expedida gratuitamente através da internet, nos termos do caput do art. 8º da Resolução 121/2010 do Conselho Nacional de Justiça;

b) a informação do número do CPF/CNPJ é de responsabilidade do solicitante da certidão, sendo pesquisados o nome e o CPF/CNPJ exatamente como digitados;

c) ao destinatário cabe conferir o nome e a titularidade do número do CPF/CNPJ informado podendo confirmar a autenticidade da Certidão no portal do Tribunal de Justiça do Estado de Minas Gerais (<http://www.tjmg.jus.br>), pelo prazo de 3 (três) meses após a sua expedição;

d) esta Certidão inclui os processos físicos e eletrônicos, onde houver sido implantado o Processo Judicial Eletrônico - PJe, o Sistema CNJ (Ex-Projudi) e o SEEU - Sistema Eletrônico de Execução Unificada, tendo a mesma validade da certidão emitida diretamente no Fórum e abrange os processos da Justiça Comum, do Juizado Especial e da Turma Recursal apenas da comarca pesquisada, com exceção do SEEU, cujo sistema unificado abrange todas as comarcas do Estado;

e) A presente certidão não faz referência a período de anos, uma vez que somente se refere à existência de feitos judiciais em andamento (processos ativos) contra o nome pesquisado, conforme Provimento 355/2008 da Corregedoria Geral de Justiça.

A presente certidão NÃO EXCLUI a possibilidade da existência de outras ações de natureza diversa daquelas aqui mencionadas.

Certidão solicitada em 27 de Julho de 2020 às 19:18

JOÃO MONLEVADE, 27 de Julho de 2020 às 19:18

**Código de Autenticação:** 2007-2719-1811-0820-8420

Para validar esta certidão, acesse o site do TJMG ([www.tjmg.jus.br](http://www.tjmg.jus.br)) em Certidão Judicial/AUTENTICIDADE DA CERTIDÃO /AUTENTICAÇÃO 2 informando o código.

**ATENÇÃO:** Documento composto de 1 folha(s). Documento emitido por processamento eletrônico. Qualquer emenda ou rasura gera sua invalidade e será considerada como indício de possível adulteração ou tentativa de fraude.

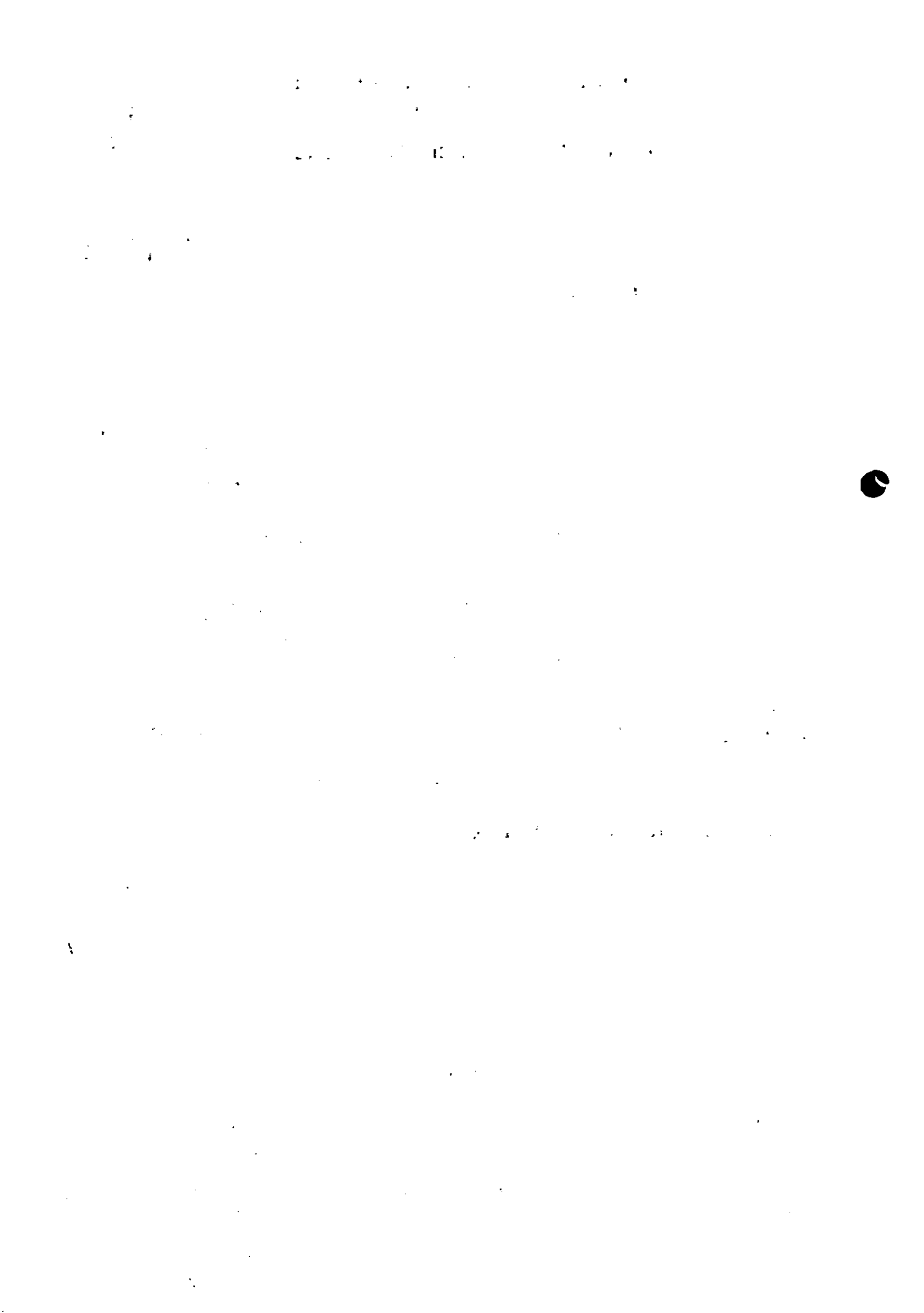





Empresa: CONSTRUTORA SOUZA & CIA LTDA  
C.N.P.J.: 10.707.469/0001-19  
Insc. Junta Comercial: 31208406382 Data: 18/03/2009  
Período: 02/01/2019 - 31/12/2019

Folha: 0106  
Número livro: 0009

**DEMONSTRAÇÃO DO RESULTADO DO EXERCÍCIO EM 31/12/2019**

Descrição	Saldo	Saldo Anterior
Receita Operacional	1.631.379,89	270.350,37
RECEITA BRUTA DE SERVIÇOS PRESTADOS	1.631.379,89	270.350,37
Deduções	(104.111,23)	(29.073,12)
DEDUÇÕES SOBRE RECEITA	(104.111,23)	(29.073,12)
Receita Líquida	1.447.267,66	249.277,25
Custos dos Serviços Prestados	(457.614,59)	0,00
CUSTOS DOS SERVIÇOS PRESTADOS	(457.614,59)	0,00
Lucro Bruto	989.653,07	249.277,25
Despesas Administrativas	(204.442,11)	(140.539,37)
DESPESAS ADMINISTRATIVAS	(204.442,11)	(140.539,37)
Despesas Tributárias	(329,72)	0,00
DESPESAS TRIBUTARIAS	(329,72)	0,00
Despesas Financeiras	(6.247,22)	(1.829,19)
DESPESAS FINANCEIRAS	(6.247,22)	(1.829,19)
Receitas Financeiras	1.413,61	0,00
RECEITAS FINANCEIRAS	1.413,61	0,00
LUCRO LÍQUIDO DO EXERCÍCIO	780.047,63	106.009,69

- Reconhecemos a exatidão da presente demonstração realizada nesta data, estando de acordo com a documentação enviada à Contabilidade.
- A empresa não possui Conselho Fiscal instalado;
- A empresa não possui Auditoria Independente.

JUA1) MONLEVADE, 31 de Dezembro de 2019

RAIMUNDO ROJATO SOUZA  
Administrador  
CPF: 415.325.306-34

IVALDO MODESTO DE AVILA  
Contador Reg. no CRC - MG sob o No. 05643011-6  
CPF: 663.293.026-34



Junta Comercial do Estado de Minas Gerais

Este Livro foi protocolado sob o nº 20/271.350-4 no dia 13/05/2020. Os dados de autenticação estão contidos no Termo de Autenticação que deverá ser validado conforme informações constantes do mesmo.



Empresal: CONSTRUTORA SOUZA & CIA LTDA  
 C.N.P.J.: 10.707.469/0001-19  
 Balanço encerrado em: 31/12/2019

Folha: 0100  
 Número Livro: 0009



**BALANÇO PATRIMONIAL**

Descrição	2019	2018
<b>ATIVO</b>	<b>31/12/2019</b>	<b>31/12/2018</b>
<b>ATIVO CIRCULANTE</b>	<b>1.023.811,64</b>	<b>513.377,02</b>
<b>DISPONÍVEL</b>	<b>1.023.811,64</b>	<b>213.397,28</b>
<b>CAIXA</b>	<b>893.941,79</b>	<b>194.342,22</b>
Caixa	893.941,79	194.342,22
<b>BANCOS C/PROVIMENTO</b>	<b>276,81</b>	<b>0,00</b>
Crédito	276,81	0,00
Cena Econômica	93,64	0,00
<b>APLICAÇÕES FINANCEIRAS</b>	<b>1.434,19</b>	<b>0,00</b>
Aplicação Automática BB	1.434,19	0,00
<b>REALIZAVEL A CURTO PRAZO</b>	<b>128.889,81</b>	<b>0,00</b>
<b>DUPLICATAS A RECEBER</b>	<b>78.484,99</b>	<b>0,00</b>
Prof. Mun. São Gonçalo do Rio Abaixo- Ref Hab Popul	61.174,64	0,00
Prefeitura Municipal de Plicabalin- Matr Cadão	12.290,35	0,00
<b>CRÉDITOS DE FUNCIONÁRIOS</b>	<b>1.232,86</b>	<b>0,00</b>
Adiantamento de Férias	154,00	0,00
Arrendamento e Datasus	398,86	0,00
<b>IMPOSTOS A RECUPERAR</b>	<b>48.713,76</b>	<b>18.833,38</b>
INSS Retido na Fonte	15.621,08	0,00
INSS a Recuperar	33.092,68	18.833,38
<b>DESPESAS PAGAS ANTERIORMENTE</b>	<b>338,28</b>	<b>0,00</b>
Seguros e Aportes	338,28	0,00
<b>ATIVO NÃO CIRCULANTE</b>	<b>3.880,00</b>	<b>396.829,04</b>
<b>EMPRÉSTIMO A SÓCIOS</b>	<b>0,00</b>	<b>396.829,04</b>
Emprestimos e Adícos	0,00	396.829,04
<b>DEPÓSITO JUDICIAL</b>	<b>3.880,00</b>	<b>0,00</b>
<b>DEPÓSITO JUDICIAIS</b>	<b>3.880,00</b>	<b>0,00</b>
Deposito Judicial	3.880,00	0,00
<b>PASSIVO</b>	<b>1.023.811,64</b>	<b>513.377,02</b>
<b>PASSIVO CIRCULANTE</b>	<b>244.403,84</b>	<b>143.017,43</b>
<b>PASSIVO CIRCULANTE</b>	<b>244.403,84</b>	<b>143.017,43</b>
<b>FORNECEDORES</b>	<b>28.882,34</b>	<b>0,00</b>
<b>OBRIGAÇÕES COM PESSOAL</b>	<b>38.523,14</b>	<b>14.284,77</b>
Provisão para Férias	21.450,57	0,00
Salário e Ordenador e Pagar	17.072,77	14.284,77
Salário Família e Repasse	299,80	43,53
<b>OBRIGAÇÕES SOCIAIS</b>	<b>53.998,67</b>	<b>1.081,34</b>
Encargos a Férias Provisórias	2.381,51	0,00
FGTS a Recolher	17.894,14	1.081,34
INSS a Recolher	15.772,02	0,00
<b>OBRIGAÇÕES TRIBUTARIAS</b>	<b>140.218,78</b>	<b>13.658,29</b>
IRPJ Trabalho e Recolher (0,54)	201,48	0,00
INSS Receita Bruta	64.562,27	10.528,64
INSS retido a receber - DIMP 2431	11,00	0,00
Simples Nacional a Recolher	75.444,03	647,65
<b>OUTRAS OBRIGAÇÕES</b>	<b>1.780,00</b>	<b>13.118,19</b>
Pro-Labore a Pagar	1.780,00	0,00
Honorários a Pagar	0,00	13.118,19
<b>PASSIVO NÃO CIRCULANTE</b>	<b>77.215,35</b>	<b>77.215,35</b>
<b>PASSIVO EXIGÍVEL A LONGO PRAZO</b>	<b>77.215,35</b>	<b>77.215,35</b>
<b>OBRIGAÇÕES TRIBUTARIAS</b>	<b>77.215,35</b>	<b>77.215,35</b>
Parcelamento Simples Nacional 107074690004	77.215,35	77.215,35
<b>PATRIMÔNIO LÍQUIDO</b>	<b>784.192,33</b>	<b>333.344,72</b>
<b>CAPITAL SOCIAL</b>	<b>300.000,00</b>	<b>115.000,00</b>
<b>CAPITAL INTEGRALIZADO</b>	<b>300.000,00</b>	<b>115.000,00</b>
Capital Integralizado - Raimundo Renato Souza	170.000,00	64.500,00
Capital Integralizado - Maria da Conceição Souza	130.000,00	50.500,00
<b>LUCROS E PREJUÍZOS ACUMULADOS</b>	<b>484.192,33</b>	<b>218.344,72</b>
<b>LUCROS E PREJUÍZOS ACUMULADOS EXERCÍCIOS ANTERIORES</b>	<b>484.192,33</b>	<b>218.344,72</b>
Lucro Acumulado	484.192,33	218.344,72

- Reconhecemos a exatidão da presente demonstração realizada nesta data, estando de acordo com a documentação enviada à Contabilidade;
- A empresa não possui Conselho Fiscal instalado;
- A empresa não possui Auditoria Independente.

João Molevade, 31 de Dezembro de 2019

RAIMUNDO RENAATO SOUZA  
 Administrador  
 CPF: 415.325.306-34

IVALDO MODESTO DE AVILA  
 Contador Reg. no CRC - MG sob nº 46.056420/O-0  
 CPF: 663.293.026-34



Junta Comercial do Estado de Minas Gerais

Este Livro foi protocolado sob o nº 20/271.350-4 no dia 13/05/2020. Os dados de autenticação estão contidos no Termo de Autenticação que deverá ser validado conforme informações constantes do mesmo.



Termo de Abertura

Nome Empresarial:			
CONSTRUTORA SOUZA & CIA LTDA			
NIRE:	312084033-2	CNPJ:	10.707.469/0001-19
Nome Anterior:			
RAIMUNDO NONATO SOUZA E CIA LTDA - ME			
Município:	31000	UF:	31
Inscrição Municipal:		UF: 31	
Data do ato constitutivo em Junta Comercial:		18/03/2008	

Finalidade:		DIÁRIO	
Número de ordem:		9	
Quantidade de páginas:		103	
Data Encerramento do Exercício:		31/12/2018	
Data:		13/02/2021	

412.328.386-34	RAIMUNDO NONATO SOUZA	Administrador
683.283.026-34	EVILDO MODESTO DE VILVA	Contador
ECA30		

Handwritten signatures and initials, including a large signature at the bottom right.

Este Livro foi protocolado sob o nº 2021/1.380-4 no dia 13/02/2021. Os dados do inventário estão constantes no Termo de Abertura das Contas e serão publicados conforme as informações constantes no mesmo.

**Termo de Encerramento****Dados da empresa**

Nome Empresarial:			
CONSTRUTORA SOUZA & CIA LTDA			
NIRE:	3120840638-2	CNPJ:	10.707.469/0001-19
Nome Anterior:		NIRE Anterior:	
RAIMUNDO NONATO SOUZA E CIA LTDA - ME			
Município:	JOAO MONLEVADE	UF:	MINAS GERAIS
Inscrição	0032596830086	Inscrição Municipal:	113999

**Dados do Livro**

Finalidade:	DIARIO		
Número de	9	Data assinatura:	13/05/2020
quantidade de páginas:	109		
Período de escrituração			
Início:	02/01/2019	Fim:	31/12/2019
Período de retificação:			
Início:		Fim:	

**Assinante(s)**

CPF	Nome	Função	CRC
415.325.386-34	RAIMUNDO NONATO SOUZA	Administrador	
663.293.026-34	EVALDO MODESTO DE AVILA	Contador	56430



Junta Comercial do Estado de Minas Gerais

Este Livro foi protocolado sob o nº 20/271.350-4 no dia 13/05/2020. Os dados de autenticação estão contidos no Termo de Autenticação que deverá ser validado conforme informações constantes do mesmo.





Sistema Nacional de Registro de Empresas Mercantis - SINREM  
Governo do Estado de Minas Gerais  
Secretaria de Estado da Fazenda de Minas Gerais  
Junta Comercial do Estado de Minas Gerais



## TERMO DE AUTENTICAÇÃO DE LIVRO DIGITAL

Declaro exatos os Termos de Abertura e de Encerramento do Livro Digital com características abaixo, por mim conferido e autenticado sob o nº 99700403 em 14/05/2020. Assinado digitalmente por Marilda dos Santos Costa. Para validação da Autenticação dos Termos, deverá ser acessado o sitio eletrônico do Portal de Serviços / Validar Documentos (<https://portaiservicos.jucemg.mg.gov.br/Portal/pages/imagemProcesso/viaUnica.jsf>) e informar o número de protocolo e a chave de segurança abaixo:

Número de Protocolo	Chave de Segurança
20/271.350-4	BhHC

Identificação da Empresa	
Nome Empresarial:	CONSTRUTORA SOUZA & CIA LTDA
Nire:	3120840638-2
CNPJ:	10.707.469/0001-19
Município:	JOAO MONLEVADE

Identificação do Livro Digital	
Espécie:	DIARIO
Número de Ordem:	9
Período de	02/01/2019 - 31/12/2019

Assinante(s)		
CPF	Nome	CRC
415.325.386-34	RAIMUNDO NONATO SOUZA	
663.293.026-34	IVALDO MODESTO DE AVILA	56430



Documento assinado eletronicamente por Marilda dos Santos Costa, Servidor (a) Público(a), em 14/05/2020, às 16:43 conforme horário oficial de Brasília.

Belo Horizonte, quinta-feira, 14 de maio de 2020



A autenticidade desse documento pode ser conferida no portal de serviços da jucemg informando o número do protocolo 20/271.350-4.

Junta Comercial do Estado de Minas Gerais

STATE OF TEXAS, COUNTY OF DALLAS.





**Concorrência Nº. 12/2020**

Empresa: Construtora Souza e Cia Ltda.  
Inscrição: 10.707.469/0001-19  
Número livro: 009  
Período: 01/01/2019 a 31/12/2019  
Emissão: 19/08/2020

**COEFICIENTES DE ANÁLISES EM 31/12/2019**

Coeficiente	Fórmula	Valor	Resultado
ILG =	AC + RLP	1.022.811,64 + 3.000,00	3,19
	PC + ELP	244.403,94 + 77.215,35	
ILC =	AC	1.022.811,64	4,18
	PC	244.403,94	
GEG =	PC + ELP	244.403,94 + 77.215,35	0,46
	PL	704.192,35	

  
RAIMUNDO NONATO SOUZA  
ADMINISTRADOR  
CPF: 415.325.386-34

  
GABRIEL HENRIQUE ALVES  
Contador Reg. No CRC-MG 114343/O  
CPF: 089.592.486-22  
Gabriel Henrique Alves  
Contador - CRC-MG 114343/O  
CPF: 089.592.486-22

☎ (31)3851-8663

✉ contatos.construsouza@gmail.com

📍 Rua José de Melo, 47, José Elói - João Monlevade/MG

428 273

11

11

6. 1. 1954

11. 1. 1954

11. 1. 1954



**SERVIÇO PÚBLICO FEDERAL**  
**CONSELHO REGIONAL DE ENGENHARIA E AGRONOMIA DE MINAS GERAIS - CREA-MG**

**CERTIDÃO DE REGISTRO E QUITAÇÃO DE PESSOA JURÍDICA**

**NÚMERO: 023563/2020**

**VÁLIDA ATÉ 30 DE SETEMBRO DE 2020 ,**

O CONSELHO REGIONAL DE ENGENHARIA E AGRONOMIA DO ESTADO DE MINAS GERAIS - CREA-MG, CERTIFICA QUE A PESSOA JURÍDICA ABAIXO ENCONTRA-SE REGISTRADA NESTE CONSELHO, PARA EXERCER ATIVIDADE(S) TÉCNICA(S) LIMITADA(S) À COMPETÊNCIA LEGAL DE SEU(S) RESPONSÁVEL(EIS) TÉCNICO(S) NOS TERMOS DA LEI FEDERAL NRO. 5.194, DE 24 DE DEZEMBRO DE 1966. \* \* \* \* \* CERTIFICAMOS AINDA, QUE CONFORME ARTIGO 48 DA RESOLUÇÃO 1.025/09, DO CONFEA, A CAPACIDADE TÉCNICO - PROFISSIONAL DA PESSOA JURÍDICA É COMPROVADA PELO CONJUNTO DOS ACERVOS TÉCNICOS DOS PROFISSIONAIS CONSTANTES DE SEU QUADRO TECNICO, O QUAL PODERÁ SER OBTIDO ATRAVÉS DA CERTIDÃO DE QUADRO TÉCNICO. \* \* \* \* \* CERTIFICAMOS MAIS, QUE PARA EXECUTAR QUAISQUER OBRAS E / OU SERVIÇOS TÉCNICOS A PESSOA JURÍDICA DEVERÁ TER A PARTICIPAÇÃO REAL, EFETIVA E INSOFISMÁVEL DO(S) RESPONSÁVEL(EIS) TÉCNICO(S) A SEGUIR CITADO(S) OBSERVADA A COMPETÊNCIA LEGAL DE CADA UM DELES, E QUE ESTA CERTIDÃO PERDERÁ A VALIDADE CASO OCORRA QUALQUER MODIFICAÇÃO POSTERIOR DOS ELEMENTOS CADASTRAIS NELA CONTIDOS, E DESDE QUE NÃO REPRESENTEM A SITUAÇÃO CORRETA OU ATUALIZADA DO REGISTRO. \* \* \* \* \* CERTIFICAMOS FINALMENTE, FACE AO DISPOSTO NOS ARTIGOS 67, 68 E 69 DA CITADA LEI, QUE A REFERIDA PESSOA JURÍDICA, BEM COMO SEU(S) RESPONSÁVEL(EIS) TÉCNICO(S), ENCONTRAM-SE QUITES COM O CREA-MG, ESTANDO LEGALMENTE HABILITADOS PARA O EXERCÍCIO DE SUAS ATIVIDADES. ESTA CERTIDÃO É PARA FINS DE: DIREITO. \* \* \* \* \*

----- DADOS DA EMPRESA -----

RAZÃO SOCIAL: CONSTRUTORA SOUZA & CIA LTDA  
 CNPJ: 10.707.469/0001-19 PROCESSO: 6351714  
 ENDEREÇO: RUA JOSE DE MELO, 47  
 BAIRRO: JOSE ELOI - JOAO MONLEVADE/MG  
 CEP: 35.930-219  
 REGISTRO: 59554 DATA DO REGISTRO: 18/03/2014  
 CAPITAL SOCIAL: R\$ 300.000,00 ✓

----- RESPONSÁVEL(EIS) TÉCNICO(S) -----

NOME: GERALDO MAGELA PERPETUO DA CRUZ.  
 TÍTULO(S): ENGENHEIRO CIVIL  
 CARTEIRA: MG-62387/D EXPEDIDA EM 13/12/1994 PELO CREA-MG RNP: 1405048859  
 INCLUÍDO COMO RESPONSÁVEL TÉCNICO DA EMPRESA EM: 18/03/2014  
 ATRIBUIÇÕES: RESOL: 218 ART.: 007 DECRETO: 23569 ART.: 028 DECRETO: 23569 ART.: 029  
 \*\*\*\*\* OBSERVAÇÃO: ALERTAMOS, POR FORÇA DO CÓDIGO PENAL E DOS ARTIGOS 90 E 94 DA LEI NÚMERO 8666 / 93, QUE O PROFISSIONAL CITADO ACIMA É TAMBEM RESPONSÁVEL TÉCNICO DA(S) SEGUINTE(S) FIRMA(S) OU EMPRESA(S): \* \* \* \* \*  
 NOME: NILSON GONCALVES FILGUEIRAS EIRELI-EPP CNPJ: 07.220.294/0001-06  
 NOME: TRANSEQUIP TRANSPORTES E ALUGUEIS E EQUIPAMENTOS LTDA-ME CNPJ: 22.106.835/0001-63

NOME: HARLEY CHANDLER BORGES FONSECA  
 TÍTULO(S): ENGENHEIRO CIVIL  
 CARTEIRA: MG-213643/D EXPEDIDA EM 03/03/2017 PELO CREA-MG RNP: 1416202897  
 INCLUÍDO COMO RESPONSÁVEL TÉCNICO DA EMPRESA EM: 03/09/2018  
 ATRIBUIÇÕES: ART. 7 DA LEI 5.194/66 E ART.7 DA RESOLUCAO 218/73 DO CONFEA.  
 ESPECIALIZAÇÃO(ÕES):  
 ENGENHARIA DE ESTRUTURAS  
 INST. ENSINO: PONTIFICIA UNIVERSIDADE CATOLICA DE MINAS GERAIS - PUC MINAS  
 DATA DE INÍCIO DO CURSO: 10/09/2018 - DATA DE CONCLUSÃO DO CURSO: 25/09/2019

----- Continua ...



*[Handwritten signature]*

*[Handwritten initials]*

*[Handwritten signature]*

*[Handwritten signature]*

*[Handwritten signature]*





**SERVIÇO PÚBLICO FEDERAL**  
**CONSELHO REGIONAL DE ENGENHARIA E AGRONOMIA DE MINAS GERAIS - CREA-MG**

**CERTIDÃO DE REGISTRO E QUITAÇÃO DE PESSOA JURÍDICA**

**NÚMERO: 023563/2020**

**VÁLIDA ATÉ 30 DE SETEMBRO DE 2020**

\*\*\*\*\* OBSERVAÇÃO: ALERTAMOS, POR FORÇA DO CÓDIGO PENAL E DOS ARTIGOS 90 E 94 DA LEI NÚMERO 8666 / 93, QUE O PROFISSIONAL CITADO ACIMA É TAMBEM RESPONSÁVEL TÉCNICO DA(S) SEGUINTE(S) FIRMA(S) OU EMPRESA(S): \* \* \* \* \*  
 NOME: ORGANIZACAO DE PROJETOS BATISTA E RIBEIRO LTDA ME CNPJ: 22.244.689/0001-32  
 NOME: EMV CONSTRUCOES LTDA ME CNPJ: 19.137.274/0001-55

NOME: ODILON JOSE DE SOUSA JUNIOR

TÍTULO(S): ENGENHEIRO CIVIL

CARTEIRA: MG-215071/D EXPEDIDA EM 30/03/2017 PELO CREA-MG RNP: 1416315403

INCLUÍDO COMO RESPONSÁVEL TÉCNICO DA EMPRESA EM: 13/08/2019

ATRIBUIÇÕES: ART. 7 DA LEI 5.194/66 E ART.7 DA RESOLUCAO 218/73 DO CONFEA.

\*\*\*\*\* OBSERVAÇÃO: ALERTAMOS, POR FORÇA DO CÓDIGO PENAL E DOS ARTIGOS 90 E 94 DA LEI NÚMERO 8666 / 93, QUE O PROFISSIONAL CITADO ACIMA É TAMBEM RESPONSÁVEL TÉCNICO DA(S) SEGUINTE(S) FIRMA(S) OU EMPRESA(S): \* \* \* \* \*  
 NOME: BTZ ENGENHARIA E CONSULTORIA EIRELI CNPJ: 28.092.870/0001-57

----- OBJETIVO SOCIAL -----

CONSTRUCAO DE EDIFICIOS, OBRAS DE ALVENARIA, OBRAS DE URBANIZACAO - RUAS, PEACAS E CALÇADAS , PREPARACAO DE CANTEIRO E LIMPEZA DE TERRENO, DEMOLICAO DE EDIFICIOS E OUTRAS ESTRUTURAS, APLICACAO DE REVESTIMENTOS E DE RESINAS EM INTERIORES E EXTERIORES, OBRAS DE ACABAMENTO EM GESSO E ESTOQUE, OUTRAS OBRAS DE ACABAMENTO DA CONSTRUCAO, CONSTRUCAO DE REDE DE ABASTECIMENTO DE AGUA, COLETA DE ESGOTOS E CONSTRUCOES CORRELATAS, EXECETO OBRAS DE IRRIGACAO, MONTAGENS DE ESTRUTURAS METALICAS, INSTALACAO E MANUTENCAO ELETRICA, CONSTRUCAO DE INSTALACOES ESPORTIVAS E RECREATIVAS, IMPERMEABILIZACAO EM OBRAS DE ENGENHARIA CIVIL.

----- NOTIFICAÇÃO PREVENTIVA -----

CERTIFICAMOS QUE A EMPRESA EM EPÍGRAFE ESTÁ HABILITADA PARA ATUAR NAS ATIVIDADES DE SEU OBJETO SOCIAL COM PROFISSIONAL HABILITADO PELO SISTEMA CONFEA / CREA. INFORMAMOS QUE A EMPRESA DEVERÁ INDICAR OUTRO PROFISSIONAL ANTES DE VIR A EXERCER ATIVIDADES QUE EXTEPolem AS ATRIBUIÇÕES DO SEU RESPONSÁVEL TÉCNICO, DE ACORDO COM O PREVISTO NOS ARTIGO 6, "E", ARTIGO 7, CAPUT E PARÁGRAFO ÚNICO, PARÁGRAFO ÚNICO DO ART 8 E ARTIGO 59 DA LEI 5.194/66 E PARÁGRAFO ÚNICO DO ARTIGO 13 DA RESOLUÇÃO 336 / 89 DO CONFEA, SOB PENAL DE SANÇÕES ADMINISTRATIVAS, CÍVEIS E/OU PENAS APLICÁVEIS À ESPÉCIE. \* \* \* \* \*

ESTA CERTIDÃO PERDERÁ SUA VALIDADE CASO OCORRAM QUAISQUER ALTERAÇÕES EM SEUS DADOS ACIMA DESCRITOS. CERTIDÃO EMITIDA GRATUITAMENTE PELA INTERNET. PARA CONFIRMAR A VERACIDADE DESTAS INFORMAÇÕES ENTRE EM [www.crea-mg.org.br](http://www.crea-mg.org.br) - SERVIÇOS - CERTIDÃO - VALIDAR CERTIDÕES - CERTIDÃO DE EMPRESA, COM O NÚMERO 023563/2020. FONE PARA CONTATO 0800-031-2732. EMITIDA EM: 02 DE ABRIL DE 2020. \* \* \* \* \*

É DISPENSÁVEL A ASSINATURA NESTE DOCUMENTO, CONFORME PORTARIA NRO. 290 DE 29/11/2012. A FALSIFICAÇÃO DESTES DOCUMENTO CONSTITUI-SE EM CRIME PREVISTO NO CÓDIGO PENAL BRASILEIRO, SUJEITANDO O AUTOR A AÇÃO PENAL CABÍVEL. \* \* \* \* \*

FIM

PÁGINA 002 DE 002

*[Assinaturas manuscritas]*





# Certidão de Acervo Técnico - CAT CREA-MG

Resolução nº 1.025, de 30 de outubro de 2009

Conselho Regional de Engenharia e Agronomia de Minas Gerais

CAT COM REGISTRO DE ATESTADO

**1420160001855**

Atividade concluída



CERTIFICAMOS, em cumprimento ao disposto na Resolução nº 1.025, de 30 de outubro de 2009, do Confea, que consta dos assentamentos deste Conselho Regional de Engenharia e Agronomia de Minas Gerais - CREA-MG, o Acervo Técnico do profissional GERALDO MAGELA PERPETUO DA CRUZ..... referente à(s) Anotação(ões) de Responsabilidade Técnica - ART abaixo descrita(s):

Profissional: GERALDO MAGELA PERPETUO DA CRUZ.....  
Registro: 04.0.0000062387..... RNP: 1405048859.....  
Título Profissional: ENGENHEIRO CIVIL.....

Número da ART: 1420160000003046396 Tipo de ART: Obra/Serviço - Nova ART.....  
Registrada em: 1/4/2016..... Baixada em: 4/3/2016.....  
Forma de Registro: Substituição..... Participação Técnica: Individual.....  
Empresa Contratada: RAIMUNDO NONATO SOUZA E CIA LTDA.....

Contratante: PREFEITURA MUNICIPAL DE JOÃO MONLEVADE..... CPF/CNPJ: 18401359000157  
Logradouro: RUA GERALDO MIRANDA..... Nº: 337...  
Complemento: ..... Bairro: NOSSA SENHORA DA CONCEIÇÃO.....  
Cidade: JOÃO MONLEVADE..... UF: MG..... CEP: 35930-027  
Contrato: 74/2015..... celebrado em ..... Vinculado à ART: 1420150000002569487  
Valor do contrato: R\$ 359572,52..... Tipo de contratante: PESSOA JURÍDICA DE DIREITO PÚBLICO.....  
Ação institucional: ÓRGÃO PÚBLICO.....  
Endereço da obra/serviço: RUA JOSÉ FAUSTINO TAVEIRA..... Nº: .....  
Complemento: ..... Bairro: BOA VISTA.....  
Cidade: JOÃO MONLEVADE..... UF: MG..... CEP: 35931-263

Início: 1/7/2015.. Conclusão efetiva: 4/3/2016..... Coord. Geográficas: .....  
Finalidade: OUTRO..... Código: .....  
Proprietário: PREFEITURA MUNICIPAL DE JOÃO MONLEVADE..... CPF/CNPJ: 18401359000157  
Atividade Técnica: EXECUÇÃO EXECUÇÃO DE INSTALAÇÃO EDIFICAÇÕES CONST ALVENARIA PARA OUTROS FINS  
, Quantidade 656,58 , Unidade m²; EXECUÇÃO EXECUÇÃO DE INSTALAÇÃO EDIFICAÇÕES CONST  
ALVENARIA PARA OUTROS FINS , Quantidade 48,00 , Unidade KW; EXECUÇÃO EXECUÇÃO DE  
OBRA/SERVIÇO EDIFICAÇÕES CONST ALVENARIA PARA OUTROS FINS , Quantidade 656,58 , Unidade m²;  
EXECUÇÃO EXECUÇÃO DE MONTAGEM EDIFICAÇÕES CONST EST METALICA P/OUTROS FINS , Quantidade  
180,00 , Unidade m².....

PREFEITURA MUNICIPAL DE JOÃO MONLEVADE  
CONFERE COM O ORIGINAL  
Data: 19.08.2020  
Assinatura/Nome/Matrícula

Observações  
EXECUÇÃO DE REFORMA E AMPLIAÇÃO DO CEMEI BOA VISTA.....



*[Handwritten signature]*

*[Handwritten signatures and initials on the right margin]*







# Certidão de Acervo Técnico - CAT CREA-MG

Resolução nº 1.025, de 30 de outubro de 2009

Conselho Regional de Engenharia e Agronomia de Minas Gerais

CAT COM REGISTRO DE ATESTADO

1420160001855

Atividade concluída



Número da ART: 1420160000003052399 Tipo de ART: Obra/Serviço - Nova ART.....  
 Registrada em: 4/4/2016..... Baixada em: 4/3/2016.....  
 Forma de Registro: Complementar..... Participação Técnica: Individual.....  
 Empresa Contratada: RAIMUNDO NONATO SOUZA E CIA LTDA.....  
 Contratante: PREFEITURA MUNICIPAL DE JOÃO MONLEVADE..... CPF/CNPJ: 18401059000157  
 Logradouro: RUA GERALDO MIRANDA..... Nº: 337...  
 Complemento: ..... Bairro: NOSSA SENHORA DA CONCEIÇÃO.....  
 Cidade: JOÃO MONLEVADE..... UF: MG..... CEP: 35930-027  
 Contrato: 74/2015..... celebrado em ..... Vinculado à ART: 1420160000003046396  
 Valor do contrato: R\$ 36140,88..... Tipo de contratante: PESSOA JURÍDICA DE DIREITO PÚBLICO.....  
 Ação institucional: ÓRGÃO PÚBLICO.....  
 Endereço da obra/serviço: RUA JOSÉ FAUSTINO TAVEIRA..... Nº: .....  
 Complemento: ..... Bairro: BOA VISTA.....  
 Cidade: JOÃO MONLEVADE..... UF: MG..... CEP: 35931-263  
 Início: 1/7/2015.. Conclusão efetiva: 4/3/2016.... Coord. Geográficas: .....  
 Finalidade: OUTRO..... Código: .....  
 Proprietário: PREFEITURA MUNICIPAL DE JOÃO MONLEVADE..... CPF/CNPJ: 18401059000157  
 Atividade Técnica: EXECUÇÃO EXECUÇÃO DE INSTALAÇÃO EDIFICAÇÕES CONST ALVENARIA PARA OUTROS FINS  
 Quantidade 656,58 , Unidade m²; EXECUÇÃO EXECUÇÃO DE INSTALAÇÃO EDIFICAÇÕES CONST  
 ALVENARIA PARA OUTROS FINS , Quantidade 48,00 , Unidade kw; EXECUÇÃO EXECUÇÃO DE  
 OBRA/SERVIÇO EDIFICAÇÕES CONST ALVENARIA PARA OUTROS FINS , Quantidade 656,58 , Unidade m²;  
 EXECUÇÃO EXECUÇÃO DE MONTAGEM EDIFICAÇÕES CONST EST METALICA P/OUTROS FINS , Quantidade  
 180,00 , Unidade m².....

PREFEITURA MUNICIPAL DE JOÃO MONLEVADE  
 CONFERE COM O ORIGINAL  
 Data: 19.08.2020  
 Assinatura/NomeMatricula

*[Handwritten signatures and initials on the right margin]*

Observações

EXECUÇÃO DE REFORMA E AMPLIAÇÃO DO CEMEI BOA VISTA - REFERE AO PRIMEIRO TERMO ADITIVO.....



*[Handwritten mark at the bottom center]*





# Certidão de Acervo Técnico - CAT CREA-MG

Resolução nº 1.025, de 30 de outubro de 2009

Conselho Regional de Engenharia e Agronomia de Minas Gerais

CAT COM REGISTRO DE ATESTADO

1420160001855

Atividade concluída



Número da ART: 1420160000003052557 Tipo de ART: Obra/Serviço - Nova ART.....  
 Registrada em: 4/4/2016..... Baixada em: 4/3/2016.....  
 Forma de Registro: Complementar..... Participação Técnica: Individual.....  
 Empresa Contratada: RAIMUNDO NONATO SOUZA E CIA LTDA.....  
 Contratante: PREFEITURA MUNICIPAL DE JOÃO MONLEVADE..... CPF/CNPJ: 18401059000157  
 Logradouro: RUA GERALDO MIRANDA..... Nº: 337...  
 Complemento: ..... Bairro: NOSSA SENHORA DA CONCEIÇÃO.....  
 Cidade: JOÃO MONLEVADE..... UF: MG..... CEP: 35930-027  
 Contrato: 74/2015..... celebrado em ..... Vinculado à ART: 1420160000003046396  
 Valor do contrato: R\$ 33123,45..... Tipo de contratante: PESSOA JURÍDICA DE DIREITO PÚBLICO.....  
 Ação Institucional: ÓRGÃO PÚBLICO.....  
 Endereço da obra/serviço: RUA JOSÉ FAUSTINO TAVEIRA..... Nº: .....  
 Complemento: ..... Bairro: BOA VISTA.....  
 Cidade: JOÃO MONLEVADE..... UF: MG..... CEP: 35931-263  
 Início: 1/7/2015.. Conclusão efetiva: 4/3/2016.... Coord. Geográficas: .....  
 Finalidade: OUTRO..... Código: .....  
 Proprietário: PREFEITURA MUNICIPAL DE JOÃO MONLEVADE..... CPF/CNPJ: 18401059000157  
 Atividade Técnica: EXECUÇÃO DE INSTALAÇÃO EDIFICAÇÕES CONST ALVENARIA PARA OUTROS FINS  
 quantidade 656,58 , Unidade m²; EXECUÇÃO DE INSTALAÇÃO EDIFICAÇÕES CONST  
 ALVENARIA PARA OUTROS FINS , Quantidade 48,00 , Unidade m²; EXECUÇÃO DE MONTAGEM  
 EDIFICAÇÕES CONST EST METALICA P/OUTROS FINS , Quantidade 180,00 , Unidade m²; EXECUÇÃO  
 DE OBRA/SERVIÇO EDIFICAÇÕES CONST ALVENARIA PARA OUTROS FINS , Quantidade 656,58 ,  
 Unidade m².....

PREFEITURA MUNICIPAL DE JOÃO MONLEVADE  
 CONFERE COM O ORIGINAL  
 Data: 19.03.2020  
 Assinatura/Name/Matrícula: \_\_\_\_\_

Observações

EXECUÇÃO DE REFORMA E AMPLIAÇÃO DO CEMEI BOA VISTA - REFERE AO SEGUNDO TERMO ADITIVO.....



*[Handwritten signatures and initials on the right margin]*

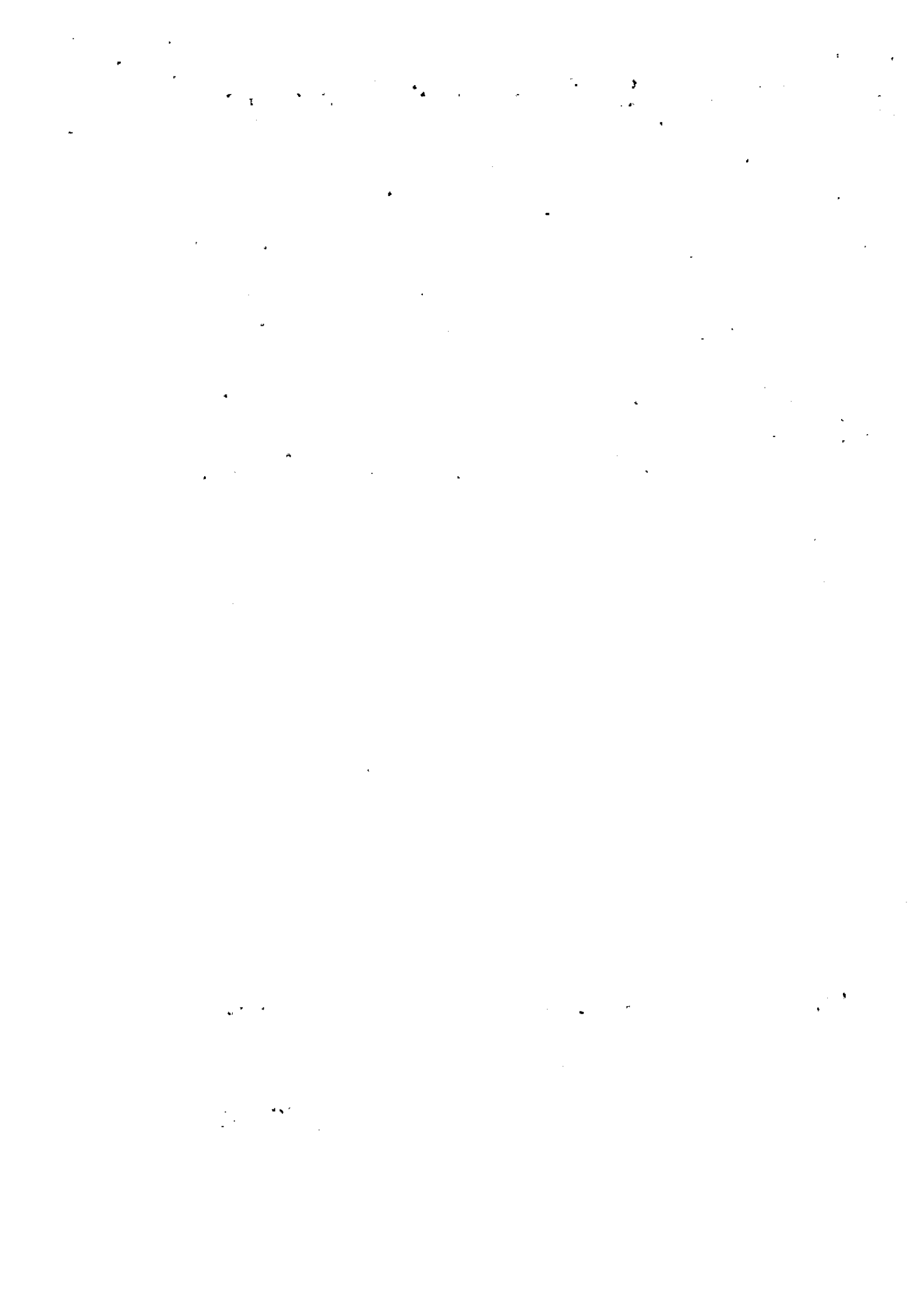



# Certidão de Acervo Técnico - CAT CREA-MG

Resolução nº 1.025, de 30 de outubro de 2009

Conselho Regional de Engenharia e Agronomia de Minas Gerais

CAT COM REGISTRO DE ATESTADO

**1420160001855**

Atividade concluída



Número da ART: 1420160000003052704 Tipo de ART: Obra/Serviço - Nova ART.....  
 Registrada em: 4/4/2016..... Baixada em: 4/3/2016.....  
 Forma de Registro: Complementar..... Participação Técnica: Individual.....  
 Empresa Contratada: RAIMUNDO NONATO SOUZA E CIA LTDA.....  
 Contratante: PREFEITURA MUNICIPAL DE JOÃO MONLEVADE..... CPF/CNPJ: 18401059000157  
 Logradouro: RUA GERALDO MIRANDA..... Nº: 337...  
 Complemento: ..... Bairro: NOSSA SENHORA DA CONCEIÇÃO.....  
 Cidade: JOÃO MONLEVADE..... UF: MG..... CEP: 35930-027  
 Contrato: 74/2015..... celebrado em ..... Vinculado à ART: 1420160000003046396  
 Valor do contrato: R\$ 204,40..... Tipo de contratante: PESSOA JURÍDICA DE DIREITO PÚBLICO.....  
 Ação institucional: ÓRGÃO PÚBLICO.....  
 Endereço da obra/serviço: RUA JOSÉ FAUSTINO TAVEIRA..... Nº: .....  
 Complemento: ..... Bairro: BOA VISTA.....  
 Cidade: JOÃO MONLEVADE..... UF: MG..... CEP: 35931-263  
 Início: 1/7/2015.. Conclusão efetiva: 4/3/2016.... Coord. Geográficas: .....  
 Finalidade: OUTRO..... Código: .....  
 Proprietário: PREFEITURA MUNICIPAL DE JOÃO MONLEVADE..... CPF/CNPJ: 18401059000157  
 Atividade Técnica: EXECUÇÃO EXECUÇÃO DE INSTALAÇÃO EDIFICAÇÕES CONST ALVENARIA PARA OUTROS FINS  
 quantidade 656,58 , Unidade m²; EXECUÇÃO EXECUÇÃO DE INSTALAÇÃO EDIFICAÇÕES CONST  
 ALVENARIA PARA OUTROS FINS , Quantidade 48,00 , Unidade kw; EXECUÇÃO EXECUÇÃO DE MONTAGEM  
 EDIFICAÇÕES CONST EST METALICA P/OUTROS FINS , Quantidade 180,00 , Unidade m²; EXECUÇÃO  
 EXECUÇÃO DE OBRA/SERVIÇO EDIFICAÇÕES CONST ALVENARIA PARA OUTROS FINS , Quantidade 656,58 ,  
 Unidade m².....

PREFEITURA MUNICIPAL DE JOÃO MONLEVADE  
 CONFERE COM O ORIGINAL  
 Data: 19/08/2016  
 Assinatura/Nome/Matricula

Observações  
**EXECUÇÃO DE REFORMA E AMPLIAÇÃO DO CEMEI BOA VISTA - REFERE AO TERCEIRO TERMO ADITIVO QUE É SUPRESSÃO DE R\$ 204,40.....**

Informações Complementares

CERTIFICAMOS, finalmente, que se encontra vinculado à presente Certidão de Acervo Técnico - CAT, conforme selos de segurança 0201784 a 0201788, o documento contendo 5 folha(s), expedido pelo contratante da obra/serviço, a quem cabe a responsabilidade pela veracidade e exatidão das informações nele constantes.....

**Certidão de Acervo Técnico nº 1420160001855/2016**  
**07/04/2016, 11:32:07**  
**1420160001855**

A CAT à qual o atestado está vinculado é o documento que comprova o registro do atestado no Crea.  
 A CAT à qual o atestado está vinculado constituirá prova da capacidade técnico-profissional da pessoa jurídica somente se o responsável técnico indicado estiver ou venha a ser integrado ao seu quadro técnico por meio de declaração entregue no momento da habilitação ou da entrega das propostas.  
 A CAT é válida em todo o território nacional.

A CAT perderá a validade no caso de modificação dos dados técnicos qualitativos e quantitativos nela contidos, bem como de alteração da situação do registro da ART.  
 A autenticidade e a validade desta certidão deve ser confirmada no site do Crea-MG ([www.crea-mg.org.br](http://www.crea-mg.org.br)) ou no site do Confea ([www.confea.org.br](http://www.confea.org.br)).  
 A falsificação deste documento constitui crime previsto no Código Penal Brasileiro, sujeitando o autor à respectiva ação penal.

**Conselho Regional de Engenharia e Agronomia de Minas Gerais**  
 Av Álvares Cabral, 1600 - Santo Agostinho - Belo Horizonte, CEP:30170-917  
 Telefone: (31)3299-8700 - Ouvidoria: 0800 283 0273 - Atendimento: 0800 031 2732 - [www.crea-mg.org.br](http://www.crea-mg.org.br)



*[Handwritten signatures and initials on the right margin]*

*[Handwritten signature at the bottom center]*





## ATESTADO DE CAPACIDADE TÉCNICA

Atestamos para os devidos fins, que a empresa RAIMUNDO NONATO SOUZA E CIA LTDA com sede na Rua José de Melo, Nº 47, Bairro José Elói, na cidade de João Monlevade - MG, inscrita sob o CNPJ número 10707469/0001-19 executou para o Município de João Monlevade – Secretaria Municipal de Obras CNPJ 18.401.059/0001-57, localizado na Av. Getúlio Vargas, 3171 - Belmonte, João Monlevade - MG, 35930-293, os serviços da obra civil de execução do **LOTE 1 - REFORMA E AMPLIAÇÃO DO CEMEI BOA VISTA** de acordo com as seguintes características:

Os serviços foram executados atendendo a todas as especificações técnicas exigidas, no período de 01/07/2015 a 04/03/2016 tendo como responsável técnico o Engenheiro Civil Geraldo Magela Perpétuo da Cruz – CREA-MG Nº 62.387/D.

Segue abaixo a discriminação dos serviços executados, com seus quantitativos:

IT	DESCRIÇÃO	UNID.	QUANT.
<b>1.0</b>	<b>SERVIÇOS PRELIMINARES</b>		
1.1	Fornecimento e colocação de placa de obra em chapa galvanizada (3,00 x 1,50 m) - em chapa galvanizada 0,26 afixadas com rebites 540 e parafusos 3/8, em estrutura metálica viga u 2" enrijecida com metalon 20 x 20, suporte em eucalipto autoclavado pintadas na frente e no verso com fundo anticorrosivo e tinta automotiva	unid.	1,00
1.2	Locação da obra (gabarito)	m <sup>2</sup>	656,58
<b>2.0</b>	<b>DEMOLIÇÕES E REMOÇÕES</b>		
2.1	Demolição de concreto simples - com equipamento elétrico, inclusive afastamento	m <sup>3</sup>	24,68
2.2	Demolição de alvenaria de tijolo e bloco sem aproveitamento do material, inclusive afastamento	m <sup>3</sup>	34,00
2.3	Demolição de piso cerâmico ou ladrilho hidráulico, inclusive afastamento	m <sup>2</sup>	160,00
2.4	Retirada de forro em reguas de pvc, inclusive retirada de perfis	m <sup>2</sup>	150,00
2.5	Remoção de rodapécerâmico	ml	142,00
2.6	Demolição de revestimento cerâmico, azulejo ou ladrilho hidráulico inclusive afastamento	m <sup>2</sup>	48,00
2.7	Remoção de porta ou janela inclusive marco e alisar, inclusive afastamento e empilhamento	m <sup>2</sup>	38,29
2.8	Remoção de louças (lavatório, banheira, pia, vaso sanitário, tanque)	unid.	3,00
2.9	Demolição de engradamento de telha tipo calha de fibrocimento, inclusive empilhamento	m <sup>2</sup>	541,32

SECRETARIA MUNICIPAL DE ADMINISTRAÇÃO

Rua Geraldo Miranda, 337, Nossa Senhora da Conceição – João Monlevade / MG – CEP: 35930-027  
Fone: (31) 3859-2500 / 3852-6277 (fax) – www.pmjm.mg.gov.br

Rivaldo de Brito Pereira  
Secretário Municipal de Serv. Urbanos  
Município de João Monlevade

PREFEITURA MUNICIPAL DE JOÃO MONLEVADÉ  
CONFERE COM O ORIGINAL  
Data: 19, 08, 2016  
  
Assinatura/Nome/Matricula





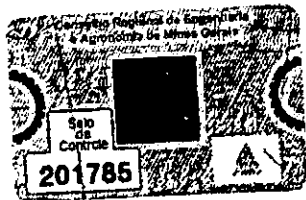

2.10 Remoção de telha tipo calha de fibrocimento, inclusive afastamento e empilhamento m<sup>2</sup> 541,32

2.11 Transporte de material de qualquer natureza dmt 15 a 20 km Ton.Km 1490,90

### 3.0 ESTRUTURA (FUNDAÇÃO - SUPER ESTRUTURA)

3.1 Escavação manual de tubulão a céu aberto m<sup>3</sup> 115,17

3.2 Forma e desforma em tábuas de pinho (3x) m<sup>2</sup> 774,98

3.3 Fornecimento e lançamento de concreto estrutural usinado bombeado fck >= 25 mpa, brita 1 em estrutura m<sup>3</sup> 74,46

3.4 Fornecimento, corte, dobra e armação de aço ca-50 d <= 12,5 mm Kg 3702,56

3.5 Laje pre-mold beta 16 p/3,5kn/m2 vão 5,2m incl vigotas tijolos armadura negativa capeamento 3cm concreto 20 mpa escoramento material e mão de obra. m<sup>2</sup> 255,38

### 4 ALVENARIA E DIVISÕES

4.1 Fornecimento e execução de alvenaria de bloco de concreto e = 15 cm a revestir, vedação m<sup>2</sup> 497,91

### 5.0 REVESTIMENTOS

5.1 Execução de chapisco de paredes com argamassa 1:3 cimento e areia, a colher m<sup>2</sup> 1472,61

5.2 Execução de reboco com argamassa 1:2:8 cimento, cal e areia m<sup>2</sup> 1472,61

5.3 Revestimento com azulejo branco 15 x 15 cm, junta a prumo, assentado com argamassa pré-fabricada, inclusive rejuntamento m<sup>2</sup> 275,00

5.4 Execução de emassamento de paredes com 2 demão de massa acrílica m<sup>2</sup> 0,00

5.5 Pintura acrílica, em paredes, 2 demãos sem massa corrida, exclusive fundo selador m<sup>2</sup> 1323,61

5.6 Pintura óleo/esmalte, 2 demãos, sem massa, sobre alvenaria rebocada, exclusive fundo selador m<sup>2</sup> 575,40

5.7 Pintura óleo/esmalte, 2 demãos em esquadrias de ferro m<sup>2</sup> 180,00

5.8 Pintura óleo/esmalte, 2 demãos em esquadria madeira sem massa m<sup>2</sup> 87,15

### 6.0 PISOS

6.1 Execução de laje de transição e = 5 cm, sem junta, fck = 10 mpa (manual) m<sup>2</sup> 573,98

6.2 Execução de contrapiso desempenado, com argamassa 1:3, sem junta e = 3 cm m<sup>2</sup> 733,50

6.3 Execução de piso cerâmico pei-5 antiderrapante (preço médio), assentado com argamassa pré-fabricada, inclusive rejuntamento m<sup>2</sup> 445,00

6.4 Execução de rodapé de cerâmica h = 10 cm m 285,00

6.5 Execução de soleira de granito cinza andorinha e = 2 cm m<sup>2</sup> 1,50

SECRETARIA MUNICIPAL DE ADMINISTRAÇÃO

Rua Geraldo Miranda, 337, Nossa Senhora da Conceição - João Monlevade / MG - CEP: 35930-027

Fone: (31) 3859-2500 / 3852-6277 (fax) - www.joamonlevade.mg.gov.br

SECRETARIA MUNICIPAL DE JOÃO MONLEVADE

CONFERE COM O ORIGINAL

Data: 19/08/2010

Assinatura/Nome/Matrícula

Rivaldo de Brito Pereira

Secretário Munic. de João Monlevade





<b>7.0</b>	<b>ESQUADRIAS</b>		
<b>7.1</b>	<b>METALICAS</b>		
<b>7.1.1</b>	Fornecimento e assentamento de janela basculante em metalon	m <sup>2</sup>	2,26
<b>7.1.2</b>	Fornecimento e assentamento de janela de correr em metalon	m <sup>2</sup>	42,05
<b>7.1.3</b>	Fornecimento e assentamento de porta em perfil e chapa metálica	m <sup>2</sup>	6,89
<b>7.2</b>	<b>MADEIRA</b>		
<b>7.2.1</b>	Fornecimento e assentamento de porta de abrir, madeira de lei prancheta para pintura completa 80 x 210 cm, com ferragens em ferro latonado	unid.	20,00
<b>8.0</b>	<b>COBERTURAS</b>		
<b>8.1</b>	Execução de engradamento para telhado de fibrocimento ondulado - incluindo fornecimento de todos os materiais	m <sup>2</sup>	382,68
<b>8.2</b>	Execução de cobertura em telha de fibrocimento ondulada e = 6 mm - incluindo fornecimento de todos os materiais	m <sup>2</sup>	725,43
<b>8</b>	Fornecimento, transporte e montagem de estrutura metálica para telhado de quadra poli esportiva em aço sac-41, pintada - pátio coberto	m <sup>2</sup>	180,00
<b>8.5</b>	Fornecimento e instalação de calha de chapa galvanizada nº. 24 gsg, desenvolvimento = 40 cm	ml	144,00
<b>8.6</b>	Fornecimento e instalação de rufo e contra-rufo de chapa galvanizada nº. 24, desenvolvimento = 20 cm	ml	56,00
<b>8.7</b>	Fornecimento e instalação de condutor de ap do telhado em tubo pvc esgoto, inclusive conexões e suportes, 100 mm	ml	70,00
<b>9.0</b>	<b>BANCADAS, LOUÇAS E ACESSORIOS</b>		
<b>9.1</b>	Fornecimento e instalação de tanque 02 bojos pré-moldado de concreto com acabamento em marmorite cinza	unid.	2,00
<b>9.2</b>	Fornecimento e instalação de vaso sanitário louça branca com caixa acoplada	unid.	3,00
<b>9.3</b>	Fornecimento e instalação de lavatório pequeno louça branca sem coluna, inclusive válvula e sifão cromados	unid.	3,00
<b>9.4</b>	Fornecimento e instalação de bojo em aço inox nº 2 (56 x 33 x 11,5 cm) com válvula e sifão cromados	unid.	2,00
<b>9.5</b>	Fornecimento e instalação de chuveiro-elétrico cromado 1/2"	unid.	5,00
<b>9.6</b>	Fornecimento e instalação de torneira de parede para pia de cozinha bica móvel em metal cromada 1/2"	unid.	4,00
<b>9.7</b>	Fornecimento e instalação de torneira para tanque com arejador, acabamento cromado ref.675/48-c	unid.	2,00
<b>9.8</b>	Fornecimento e instalação de torneira para lavatório de mesa bica baixa com arejador, acabamento cromado	unid.	3,00
<b>9.9</b>	Fornecimento e instalação de bancada em granito cinza	m <sup>2</sup>	5,55

SECRETARIA MUNICIPAL DE ADMINISTRAÇÃO

Rua Geraldo Miranda, 337, Nossa Senhora da Conceição – João Monlevade / MG – CEP: 35930-027 Fone: (31) 3859-2500 / 3852-6277 (fax) – www.pmjm.mg.gov.br

Rivaldo de Brito Pereira  
PREFEITURA MUNICIPAL DE JOÃO MONLEVADE  
CONFERE COM O ORIGINAL  
Data: 19/03/2020  
Assinatura/Nome/Matrícula



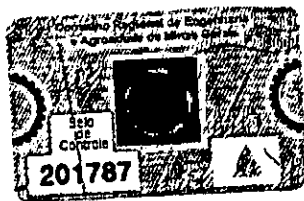

andorinha e = 3 cm, apoiada em console de metalon 20 x 30 mm  
- incluindo rodobanca

9.10 Fornecimento e instalação de rodabancada em granito cinza andorinha h = 7 cm, e = 2 cm m 12,90

### 10.0 INSTALAÇÕES HIDRO-SANITARIAS

10.1 Fornecimento e instalação de registro pressão com canopla cromadod = 25 mm (1") unid. 1,00

10.2 Fornecimento e instalação de registro de gaveta com canopla d = 25 mm (1") unid. 4,00

10.3 Fornecimento e instalação de registro de gaveta bruto d = 40 mm (1 1/2") unid. 1,00

10.4 Fornecimento e instalação de tubo pvc rígido soldável, água inclusive conexões e suportes, 25 mm m 20,00

10.5 Fornecimento e instalação de tubo pvc rígido soldável, água inclusive conexões e suportes, 40 mm m 52,00

10.6 Fornecimento e instalação de tubo pvc rígido soldável, água/ventilação inclusive conexões e suportes, 50 mm m 20,00

10.7 Fornecimento e instalação de caixa alvenaria 40 x 40 x 60 cm, tampa em concreto-inspeção/passagem, inclusive escavação, reaterro e bota-fora unid. 6,00

10.8 Fornecimento e instalação de caixa de gordura pré-fabricada simples 41 x 35 x 35 cm unid. 1,00

10.9 Fornecimento e instalação de tubo pvc esgoto pb, inclusive conexões e suportes, 40 mm m 5,00

10.10 Fornecimento e instalação de tubo pvc esgoto pb, inclusive conexões e suportes, 50 mm m 15,00

10.11 Fornecimento e instalação de tubo pvc esgoto pb, inclusive conexões e suportes, 75 mm m 5,00

10.12 Fornecimento e instalação de tubo pvc esgoto pb, inclusive conexões e suportes, 100 mm m 55,00

10.13 Fornecimento e instalação de ralo sifonado pvc cilíndrico 100 x 70 x 40 mm com grelha quadrada Unid. 4,00

10.14 Fornecimento e instalação de caixa sifonada em pvc com grelha quadrada 150 x 150 x 50 mm PÇ 1,00

### 11.0 INSTALAÇÕES ELETRICAS

11.1 Fornecimento e instalação de luminária tipo drops com base e globo leitoso completa unid. 44,00

11.2 Fornecimento e instalação de luminária chanfrada para lâmpada fluorescente 2 x 32 completa unid. 2,00

11.3 Fornecimento e instalação de luminária tipo tartaruga para lâmpada incandescente de 60w completa unid. 12,00

11.4 Fornecimento e instalação de tomada simples - 2p + t - 20a com placa completa unid. 33,00

SECRETARIA MUNICIPAL DE ADMINISTRAÇÃO

Rua Geraldo Miranda, 337, Nossa Senhora da Conceição - João Monlevade / MG - CEP: 35930-827

Fone: (31) 3859-2500 / 3852-6277 (fax) - www.pmjm-mg.gov.br

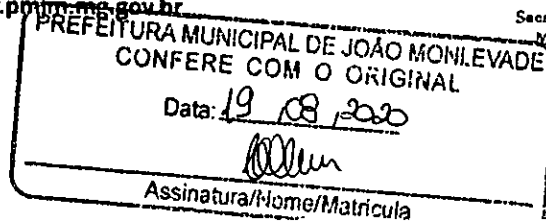

Arivaldo de Brito: e-mail  
Secretário Munic. de Serviços Básicos  
Município de João Monlevade

4





11.5	Fornecimento e instalação de interruptor, uma tecla simples 10 a - 250 v, completa	unid.	21,00
11.6	Fornecimento e instalação de ponto de luz embutido, incluindo eletroduto e cabos 2,5mm2 completo	unid.	58,00
11.7	Fornecimento e instalação de ponto de interruptor, incluindo eletroduto de pvc rígido cabos, completo	unid.	21,00
11.8	Fornecimento e instalação de ponto de tomada de embutir, incluindo eletroduto de pvc cabos, completo	unid.	33,00
11.9	Fornecimento e instalação de eletroduto pvc rígido, rosca, inclusive conexões d = 2 1/2"	m	63,00
11.10	Fornecimento e instalação de cabo de cobre isolamento anti-chama, seção 6 mm2, 0,6/1kv (chuveiro)	m	240,00
11.11	Fornecimento e instalação de cabo de cobre isolamento anti-chama, seção 16 mm2, 0,6/1kv -nax e conectores	m	189,00
11.12	Fornecimento e instalação de quadro de distribuição para 12 módulos com barramento bif. Disj. Geral	unid.	2,00
11.13	Fornecimento e instalação de disjuntor monopolar termomagnético 5ka, de 10a e 20a	unid.	14,00
11.14	Fornecimento e instalação de disjuntor bipolar termomagnético 10ka, de 60a	unid.	2,00
11.15	Fornecimento e instalação de disjuntor bipolar termomagnético 30a residual para chuveiro / lavanderia	unid.	5,00

### 12.0 VIDROS E ESPELHOS

12.1	Vid-lis-005 vidro comum liso incolor, e = 3 mm, colocado	m <sup>2</sup>	44,31
12.2	Fornecimento e instalação de espelho (40 x 60) cm, e = 4 mm, colocado com parafuso finesson	unid.	3,00

### 13.0 LIMPEZA

13.1	Limpeza geral de obra	m <sup>2</sup>	656,50
------	-----------------------	----------------	--------

Os serviços foram executados dentro das normas e especificações técnicas exigidas por esta inscrição.

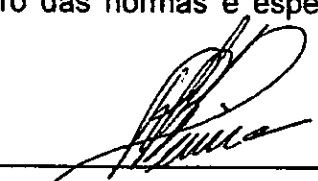
  
Rivaldo de Brito  
Secretário Municipal de Obras

Rivaldo de Brito Pereira  
Secretário Munic. de Serv. Urbanos  
Município de João Monlevade

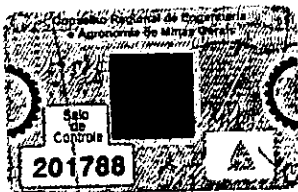

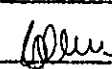
João Monlevade 5 de abril de 2016  
PREFEITURA MUNICIPAL DE JOÃO MONLEVADE  
CONFERE COM O ORIGINAL  
Data: 19 08 2016  
 5  
Assinatura/Nome/Matrícula

SECRETARIA MUNICIPAL DE ADMINISTRAÇÃO

Rua Geraldo Miranda, 337, Nossa Senhora da Conceição - João Monlevade / MG - CEP: 35930-027  
Fone: (31) 3859-2500 / 3852-6277 (fax) - www.pmjm.mg.gov.br









SERVIÇO PÚBLICO FEDERAL  
CONSELHO REGIONAL DE ENGENHARIA E AGRONOMIA DE MINAS GERAIS - CREA-MG

CERTIDÃO DE REGISTRO E QUITAÇÃO DE PESSOA FÍSICA

NUMERO: 022422/2020

VÁLIDA ATÉ 31 DE MARÇO DE 2021

O CONSELHO REGIONAL DE ENGENHARIA E AGRONOMIA DO ESTADO DE MINAS GERAIS - CREA-MG, CERTIFICA QUE O(A) PROFISSIONAL ABAIXO ENCONTRA-SE REGISTRADO(A) NESTE CONSELHO REGIONAL, NOS TERMOS DA LEI FEDERAL NRO.5.194, DE 24 DE DEZEMBRO DE 1966, COM O(S) TÍTULO(S) ABAIXO, POSSIBILITANDO-O(A) EXERCER SUA PROFISSÃO NO ESTADO DE MINAS GERAIS, CIRCUNSCRITA(S) A(S) ATRIBUIÇÃO(ÕES) CONSTANTES DE SEU REGISTRO. \* \* \* \* \*  
CERTIFICAMOS MAIS QUE O(A) CITADO(A) PROFISSIONAL ENCONTRA-SE QUITE COM SUAS ANUIDADES JUNTO AO CREA-MG E NÃO POSSUI AUTO DE INFRAÇÃO-AIN ATÉ A PRESENTE DATA. \* \* \* \* \*  
ESTA CERTIDÃO É PARA FINS DE: DIREITO. \* \* \* \* \*

----- DADOS DO PROFISSIONAL -----

NOME DO PROFISSIONAL: GERALDO MAGELA PERPETUO DA CRUZ  
CARTEIRA: MG-62387/D REGISTRO: 04.0.0000062387 RNP: 1405048859  
DATA DO REGISTRO: 13/12/1994  
REGISTRO PROVISORIO N°. 04.9.0094002007 NO PERÍODO DE 13/12/1994 A 13/12/1995  
CPF: 472.065.436-34  
ENDEREÇO: AV WILSON ALVARENGA, 487  
BAIRRO: CARNEIRINHOS - JOAO MONLEVADE/MG  
CEP: 35.930-480

----- FORMAÇÃO -----

DATA DE COLAÇÃO DE GRAU: 17/12/1991  
ESCOLA: ESCOLA DE ENGENHARIA KENNEDY - EEK  
TÍTULO: ENGENHEIRO CIVIL

----- ATRIBUIÇÕES -----

RESOL: 218 ART.: 007 DECRETO: 23569 ART.: 028 DECRETO: 23569 ART.: 029

ESTA CERTIDÃO PERDERÁ SUA VALIDADE CASO OCORRAM QUAISQUER ALTERAÇÕES EM SEUS DADOS ACIMA DESCRITOS. CERTIDÃO EMITIDA GRATUITAMENTE PELA INTERNET. PARA CONFIRMAR A VEZACIDADE DESTAS INFORMAÇÕES ENTRE EM [www.crea-mg.org.br](http://www.crea-mg.org.br) - SERVIÇOS - CERTIDÃO - VALIDAR CERTIDÕES - CERTIDÃO PROFISSIONAL, COM O NÚMERO 022422/2020. FONE PARA CONTATO 0800-031-2732. EMITIDA EM: 31 DE MARÇO DE 2020. \* \* \* \* \*

É DISPENSÁVEL A ASSINATURA NESTE DOCUMENTO, CONFORME PORTARIA NRO. 290 DE 29/11/2012. A FALSIFICAÇÃO DESTE DOCUMENTO CONSTITUI-SE EM CRIME PREVISTO NO CÓDIGO PENAL BRASILEIRO, SUJEITANDO O AUTOR A AÇÃO PENAL CABÍVEL. \* \* \* \* \*

----- FIM -----

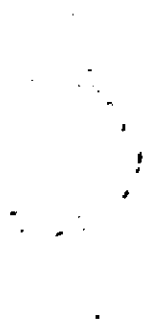



## CONTRATO DE PRESTAÇÃO DE SERVIÇO ENGENHARIA

**CONTRATANTE:** Construtora Souza e Cia Ltda, inscrita no CNPJ sob o nº 10.707.469/0001-19, estabelecida no endereço, Rua José de Melo nº 47, bairro José Elói, João Monlevade/MG CEP 35.930-219, **RESPONSÁVEL LEGAL**, Raimundo Nonato Souza, brasileiro, casado, empresário, portador de cédula de identidade nº MG 4.457.881, expedida pelo SSP/MG e do CPF nº 415.325.386-34, registrado no CREA/MG sob nº 059554.

**CONTRATADO:** Geraldo Magela Perpetuo da Cruz, brasileiro, engenheiro civil, portador da cédula de identidade nº M 2.290.976, expedida pela SSP/MG e do CPF Nº 472.065.436-34, registrado no CREA/MG sob nº 02387/D, **ENDEREÇO:** Av. Wilson Alvarenga nº487, bairro Carneirinhos João Monlevade/MG CEP 35.930-480.

**PRESTAÇÃO DE SERVIÇO:** Prestar serviço de Engenharia Civil para a empresa contratante, recebendo para tanto, o valor de R\$ 900,00 (novecentos reais) por mês.

Tendo como início 02 de Janeiro de 2019 por tempo indeterminado, com valor reajustado com base no reajuste anual federativo.

Assim, estando justos e convencidos, firmam o presente CONTRATO, que foi previamente lido e aprovado pelas partes.

João Monlevade, 02 de Janeiro de 2019.

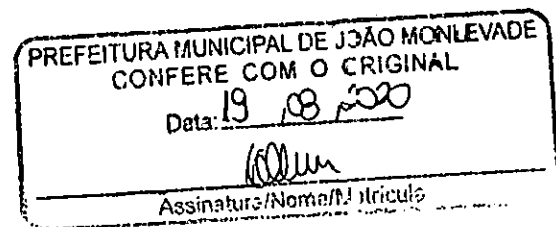

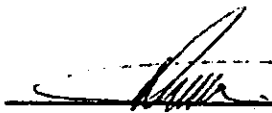
  
CONSTRUTORA SOUZA & CIA LTDA ME  
RAIMUNDO NONATO SOUZA

  
GERALDO MAGELA PERPETUO DA CRUZ  
ENGENHEIRO CIVIL CREA/MG 62387/D



Anexo V  
Concorrência Nº. 12/2020  
**DECLARAÇÃO FORMAL DE DISPONIBILIDADE DE EQUIPAMENTOS E DE PESSOAL**

A empresa Construtora Souza e Cia Ltda., inscrita no CNPJ sob o nº 10.707.469/0001-19, sediada à rua José de Melo nº 47, neste ato representada por Raimundo Nonato Souza, CPF nº 415.325.386-34, em cumprimento às exigências do processo de licitação 225/2020 do Município de João Monlevade, cujo objeto é a **CONTRATAÇÃO DE EMPRESA PARA EXECUÇÃO DE COBERTURA EM TELHAS GALVANIZADAS, NO PRÉDIO QUE ABRIGA O VELÓRIO MUNICIPAL, com fornecimento de equipamentos, mão-de-obra, materiais e serviços técnicos necessários à execução do objeto, DECLARA** que disponibilizará instalações, máquinas, equipamentos e pessoal, considerados essenciais para o cumprimento do objeto da licitação.

Construindo Sonhos

João Monlevade, 20 de agosto de 2020.

  
Raimundo Nonato Souza  
Representante Legal

10.707.469/0001-19  
Construtora Souza & Cia Ltda.  
Rua José de Melo, 47  
José Elói - CEP 35.930-219  
João Monlevade - MG

☎ (31)3851-8663

✉ contatos.construsouza@gmail.com

📍 Rua José de Melo, 47, José Elói - João Monlevade/MG

2.

10/10/10

10/10/10

10/10/10

AnexoVI  
Concorrência Nº. 12/2020  
DECLARAÇÃO DE CONHECIMENTO DAS CONDIÇÕES DO LOCAL

Construtora Souza e Cia Ltda., inscrita no CNPJ sob o nº 10.707.469/0001-19, por intermédio de seu Responsável Legal, o Sr. Raimundo Nonato Souza, portador da Carteira de Identidade nº MG 4.457.881 e CPF nº 415.325.386-34, DECLARA, sob as penas da lei, para todos os fins, estar familiarizada com a natureza e vulto dos serviços técnicos especializados específicos, bem como as técnicas necessárias ao perfeito desenvolvimento da execução do objeto, à construção e implantação da obra e das instalações provisórias a serem realizadas. Declara ainda que tem pleno conhecimento das condições e peculiaridades inerentes à natureza dos trabalhos, assumindo total responsabilidade por esse fato e informando que não o utilizará para quaisquer questionamentos futuros.

Construindo Sonhos

João Monlevade, 20 de agosto de 2020.

  
Raimundo Nonato Souza  
Representante Legal

10.707.469/0001-19  
Construtora Souza & Cia Ltda.  
Rua José de Melo, 47  
José Elói - CEP 35.930-000  
João Monlevade - MG

(31)3851-8663

contatos.construsouza@gmail.com

Rua José de Melo, 47, José Elói - João Monlevade/MG

THE UNIVERSITY OF CHICAGO

THE UNIVERSITY OF CHICAGO  
DIVISION OF THE PHYSICAL SCIENCES  
DEPARTMENT OF CHEMISTRY  
5708 SOUTH CAMPUS DRIVE  
CHICAGO, ILLINOIS 60637

CHICAGO, ILLINOIS 60637  
CHICAGO, ILLINOIS 60637  
CHICAGO, ILLINOIS 60637



**Anexo III**  
**Concorrência Nº. 12/2020**  
**DECLARAÇÃO PARA MICROEMPRESA E EMPRESA DE PEQUENO PORTE**

A empresa Construtora Souza e Cia Ltda., inscrita no CNPJ nº 10.707.469/0001-19, por intermédio de seu representante legal o Sr. Raimundo Nonato Souza, portador de Carteira de Identidade nº MG 4.457.881 e CPF nº 415.325.386-34, DECLARA, para os fins do disposto nos arts. 42 a 45 da Lei Complementar nº 123/06, ser microempresa nos termos da legislação vigente, bem como declara que fará uso dos benefícios concedidos pela norma infraconstitucional acima mencionada.

João Monlevade, 20 de agosto de 2020.

  
Raimundo Nonato Souza  
Representante Legal

Construindo Sonhos  
10.707.469/0001-19  
Construtora Souza & Cia Ltda.  
Rua José de Melo, 47  
José Elói - CEP 35.930-219  
João Monlevade - MG

