



**DOMÍNIO**  
construtora



## QUALIFICAÇÃO TÉCNICA

*f*  
*Oliver*  
*2011*

Av. Madalena Pereira dos Santos | 162-A | Vila São Joaquim | Itabira | MG  
CEP: 35900-714 | (31) 3835 8585 | contato@construtoradominio.com.br  
www.construtoradominio.com.br







**SERVIÇO PÚBLICO FEDERAL**  
**CONSELHO REGIONAL DE ENGENHARIA E AGRONOMIA DE MINAS GERAIS - CREA-MG**

**CERTIDÃO DE REGISTRO E QUITAÇÃO DE PESSOA JURÍDICA**

**NÚMERO: 025829/2020**

**VÁLIDA ATÉ 30 DE SETEMBRO DE 2020**

O CONSELHO REGIONAL DE ENGENHARIA E AGRONOMIA DO ESTADO DE MINAS GERAIS - CREA-MG, CERTIFICA QUE A PESSOA JURÍDICA ABAIXO ENCONTRA-SE REGISTRADA NESTE CONSELHO, PARA EXERCER ATIVIDADE(S) TÉCNICA(S) LIMITADA(S) À COMPETÊNCIA LEGAL DE SEU(S) RESPONSÁVEL(EIS) TÉCNICO(S) NOS TERMOS DA LEI FEDERAL NRO. 5.194, DE 24 DE DEZEMBRO DE 1966. \* \* \* \* \* CERTIFICAMOS AINDA, QUE CONFORME ARTIGO 48 DA RESOLUÇÃO 1.025/09, DO CONFEA, A CAPACIDADE TÉCNICO - PROFISSIONAL DA PESSOA JURÍDICA É COMPROVADA PELO CONJUNTO DOS ACERVOS TÉCNICOS DOS PROFISSIONAIS CONSTANTES DE SEU QUADRO TECNICO, O QUAL PODERÁ SER OBTIDO ATRAVÉS DA CERTIDÃO DE QUADRO TÉCNICO. \* \* \* \* \* CERTIFICAMOS MAIS, QUE PARA EXECUTAR QUAISQUER OBRAS E / OU SERVIÇOS TÉCNICOS A PESSOA JURÍDICA DEVERÁ TER A PARTICIPAÇÃO REAL, EFETIVA E INSOFTISMÁVEL DO(S) RESPONSÁVEL(EIS) TÉCNICO(S) A SEGUIR CITADO(S) OBSERVADA A COMPETÊNCIA LEGAL DE CADA UM DELES, E QUE ESTA CERTIDÃO PERDERÁ A VALIDADE CASO OCORRA QUALQUER MODIFICAÇÃO POSTERIOR DOS ELEMENTOS CADASTRAIS NELA CONTIDOS, E DESDE QUE NÃO REPRESENTEM A SITUAÇÃO CORRETA OU ATUALIZADA DO REGISTRO. \* \* \* \* \* CERTIFICAMOS FINALMENTE, FACE AO DISPOSTO NOS ARTIGOS 67, 68 E 69 DA CITADA LEI, QUE A REFERIDA PESSOA JURÍDICA, BEM COMO SEU(S) RESPONSÁVEL(EIS) TÉCNICO(S), ENCONTRAM-SE QUITES COM O CREA-MG, ESTANDO LEGALMENTE HABILITADOS PARA O EXERCÍCIO DE SUAS ATIVIDADES. ESTA CERTIDÃO É PARA FINS DE: DIREITO. \* \* \* \* \*

----- DADOS DA EMPRESA -----

RAZÃO SOCIAL: CONSTRUTORA HRDOMINIO LTDA  
 CNPJ: 23.264.831/0001-76 PROCESSO: 15627305  
 ENDEREÇO: AV. MADALENA PEREIRA SANTOS, 162 - A  
 BAIRRO: VILA SAO JOAQUIM - ITABIRA/MG  
 CEP: 35.900-714  
 REGISTRO: 35989 DATA DO REGISTRO: 10/12/2005  
 CAPITAL SOCIAL: R\$ 6.000.000,00

----- RESPONSÁVEL(EIS) TÉCNICO(S) -----

NOME: MARCUS VINICIUS FIGUEIREDO BERNARDINO  
 TÍTULO(S): ENGENHEIRO CIVIL, ESPECIALIZACAO: ENGENHEIRO DE SEGURANCA DO TRABALHO  
 CARTEIRA: MG-118954/D EXPEDIDA EM 09/09/2009 PELO CREA-MG RNP: 1407719726  
 INCLUÍDO COMO RESPONSÁVEL TÉCNICO DA EMPRESA EM: 04/10/2010  
 ATRIBUIÇÕES: ARTIGO 7 DA RESOLUCAO 218 DE 29.06.73, DO CONFEA. ARTIGO 4 DA RESOLUCAO 359 D E 31.07.91, DO CONFEA  
 ESPECIALIZAÇÃO(ÕES):  
 ENGENHEIRO DE SEGURANCA DO TRABALHO  
 INST. ENSINO: FACULDADE PITAGORAS - BELO HORIZONTE  
 DATA DE INÍCIO DO CURSO: 24/05/2011 - DATA DE CONCLUSÃO DO CURSO: 18/12/2012  
 \*\*\*\*\* OBSERVAÇÃO: ALERTAMOS, POR FORÇA DO CÓDIGO PENAL E DOS ARTIGOS 90 E 94 DA LEI NÚMERO 8666 / 93, QUE O PROFISSIONAL CITADO ACIMA É TAMBEM RESPONSÁVEL TÉCNICO CA(S) SEGUINTE(S) FIRMA(S) OU EMPRESA(S): \* \* \* \* \*  
 NOME: CONSTRUTORA HURA LTDA - EPP CNPJ: 20.815.063/0001-03

NOME: HUGO GUERRA DE ANDRADE  
 TÍTULO(S): ENGENHEIRO CIVIL  
 CARTEIRA: MG-141769/D EXPEDIDA EM 01/08/2011 PELO CREA-MG RNP: 1409910695  
 INCLUÍDO COMO RESPONSÁVEL TÉCNICO DA EMPRESA EM: 24/08/2012  
 ATRIBUIÇÕES: ARTIGO 7 DA RESOLUCAO 218 DE 29.06.73, DO CONFEA.

*(Assinaturas manuscritas)*

----- Continua ...



SERVIÇO PÚBLICO FEDERAL  
CONSELHO REGIONAL DE ENGENHARIA E AGRONOMIA DE MINAS GERAIS - CREA-MG

CERTIDÃO DE REGISTRO E QUITAÇÃO DE PESSOA JURÍDICA

NÚMERO: 025829/2020

VÁLIDA ATÉ 30 DE SETEMBRO DE 2020

\*\*\*\*\* OBSERVAÇÃO: ALERTAMOS, POR FORÇA DO CÓDIGO PENAL E DOS ARTIGOS 90 E 94 DA LEI NÚMERO 8666 / 93, QUE O PROFISSIONAL CITADO ACIMA É TAMBEM RESPONSÁVEL TÉCNICO DA(S) SEGUINTE(S) FIRMA(S) OU EMPRESA(S): \* \* \* \* \*

NOME: CONSTRUTORA HURA LTDA - EPP CNPJ: 20.815.063/0001-03

NOME: EXECUTAR PROJETOS CIVIS E SERVICOS LTDA - ME CNPJ: 21.151.979/0001-79

NOME: RANGEL COSTA GUEDES

TÍTULO(S): ENGENHEIRO CIVIL, ESPECIALIZACAO: ENGENHEIRO DE SEGURANCA DO TRABALHO

CARTEIRA: MG-67799/D EXPEDIDA EM 07/03/1997 PELO CREA-MG RNP: 1403748764

INCLUÍDO COMO RESPONSÁVEL TÉCNICO DA EMPRESA EM: 03/05/2012

ATRIBUIÇÕES: ARTIGO 7 DA RESOLUCAO 218 DE 29.06.73, DO CONFEA. ARTIGO 4 DA RESOLUCAO 359 D E 31.07.91, DO CONFEA

ESPECIALIZAÇÃO(ÕES):

ENGENHEIRO DE SEGURANCA DO TRABALHO

INST. ENSINO: FACULDADE PITAGORAS - BELO HORIZONTE

DATA DE INÍCIO DO CURSO: 24/05/2012 - DATA DE CONCLUSÃO DO CURSO: 18/12/2012

\*\*\*\*\* OBSERVAÇÃO: ALERTAMOS, POR FORÇA DO CÓDIGO PENAL E DOS ARTIGOS 90 E 94 DA LEI NÚMERO 8666 / 93, QUE O PROFISSIONAL CITADO ACIMA É TAMBEM RESPONSÁVEL TÉCNICO DA(S) SEGUINTE(S) FIRMA(S) OU EMPRESA(S): \* \* \* \* \*

NOME: CONSTRUTORA HURA LTDA - EPP CNPJ: 20.815.063/0001-03

NOME: PRIORIS ENGENHARIA E EMPREENDIMENTOS LTDA CNPJ: 15.798.391/0001-09

NOME: GISELE SILVA PINTO

TÍTULO(S): ENGENHEIRA CIVIL

CARTEIRA: MG-91382/D EXPEDIDA EM 01/09/2005 PELO CREA-MG RNP: 1400735645

INCLUÍDO COMO RESPONSÁVEL TÉCNICO DA EMPRESA EM: 11/08/2017

ATRIBUIÇÕES: ARTIGO 7 DA RESOLUCAO 218 DE 29.06.73, DO CONFEA.

NOME: PABLO HENRIQUE RODRIGUES

TÍTULO(S): ENGENHEIRO ELETRICISTA

CARTEIRA: MG-206769/D EXPEDIDA EM 29/07/2016 PELO CREA-MG RNP: 1415637245

INCLUÍDO COMO RESPONSÁVEL TÉCNICO DA EMPRESA EM: 25/04/2018

ATRIBUIÇÕES: ARTIGOS 8 E 9 DA RESOLUCAO 218 DE 29.06.1973, DO CONFEA.

\*\*\*\*\* OBSERVAÇÃO: ALERTAMOS, POR FORÇA DO CÓDIGO PENAL E DOS ARTIGOS 90 E 94 DA LEI NÚMERO 8666 / 93, QUE O PROFISSIONAL CITADO ACIMA É TAMBEM RESPONSÁVEL TÉCNICO DA(S) SEGUINTE(S) FIRMA(S) OU EMPRESA(S): \* \* \* \* \*

NOME: ON ENERGIA SOLAR LTDA CNPJ: 27.066.376/0001-55

NOME: PROBIOMAS PRODUTOS E SERVICOS AMBIENTAIS EIRELI CNPJ: 27.500.796/0001-06

NOME: BRUNO MATOS DE OLIVEIRA

TÍTULO(S): ENGENHEIRO MECANICO

CARTEIRA: MG-133773/D EXPEDIDA EM 23/12/2010 PELO CREA-MG RNP: 1409152650

INCLUÍDO COMO RESPONSÁVEL TÉCNICO DA EMPRESA EM: 22/11/2018

ATRIBUIÇÕES: ARTIGO 12 DA RESOLUCAO 218 DE 29.06.73, DO CONFEA.

\*\*\*\*\* OBSERVAÇÃO: ALERTAMOS, POR FORÇA DO CÓDIGO PENAL E DOS ARTIGOS 90 E 94 DA LEI NÚMERO 8666 / 93, QUE O PROFISSIONAL CITADO ACIMA É TAMBEM RESPONSÁVEL TÉCNICO DA(S) SEGUINTE(S) FIRMA(S) OU EMPRESA(S): \* \* \* \* \*

NOME: CAPOTARIA UNITRANSFORMACAO LTDA - ME CNPJ: 23.496.965/0001-12

Continua ...

PÁGINA 002 DE 003



SERVIÇO PÚBLICO FEDERAL  
CONSELHO REGIONAL DE ENGENHARIA E AGRONOMIA DE MINAS GERAIS - CREA-MG

CERTIDÃO DE REGISTRO E QUITAÇÃO DE PESSOA JURÍDICA

NÚMERO: 025829/2020

VÁLIDA ATÉ 30 DE SETEMBRO DE 2020

----- OBJETIVO SOCIAL -----

A PRESTACAO DE SERVICO DE CONSTRUCAO DE EDIFICIOS, EDIFICACOES, RODOVIAS E FERROVIAS, OBRAS DE ARTE ESPECIAIS, OBRAS DE ALVENARIA, CONSTRUCAO DE INSTALACOES ESPORTIVAS E RECREATIVAS, OBRAS DE MONTAGEM DE ESTRUTURAS METALICAS E INDUSTRIAIS, OBRAS DE ENGENHARIA CIVIL E CONGREGADOS, DEMOLICAO, PREPARACAO DE CANTEIRO DE OBRAS E TERRENOS, LIMPEZA DE TERRENOS, IMPERMEABILIZACAO E ADMINISTRACAO DE OBRAS, EXECUCAO DE OBRAS DE INSTALACOES HIDRAULICAS, SANITARIAS, DE GAS, DE REDE DE COMUNICACOES E REDE COMPUTADORES, INSTALACOES DE PORTAS, JANELAS, TETOS, DIVISORIAS E ARMARIOS EMBUTIDOS DE QUALQUER MATERIAL, ACABAMENTO EM GESSO E ESTUQUE, PINTURA EM EDIFICACOES EM GERAL, REVESTIMENTO E APLICACAO DE RESINAS EM INTERIORES E EXTERIORES, ACABAMENTO DA CONSTRUCAO CIVIL, CONSTRUCAO DE REDES DE ABASTECIMENTO DE AGUA, COLETA DE ESGOTO E CONSTRUCOES CORRELATAS, OBRAS DE TERRAPLANAGEM E URBANIZACAO DE RUAS, PRACAS E CALÇADAS, LOCACAO DE MAQUINAS, EQUIPAMENTOS E AUTOMOVEIS SEM CONDUTOR, TRANSPORTE RODOVIARIO COLETIVO DE PASSAGEIRO COM ITINERARIO FIXO, MUNICIPAL, COMPRA E VENDA DE IMOVEIS PROPRIOS, SERVICOS COMBINADOS PARA APOIO A EDIFICIOS.

----- NOTIFICAÇÃO PREVENTIVA -----

CERTIFICAMOS QUE A EMPRESA EM EPÍGRAFE ESTÁ HABILITADA PARA ATUAR NAS ATIVIDADES DE SEU OBJETO SOCIAL COM PROFISSIONAL HABILITADO PELO SISTEMA CONFEA / CREA. INFORMAMOS QUE A EMPRESA DEVERÁ INDICAR OUTRO PROFISSIONAL ANTES DE VIR A EXERCER ATIVIDADES QUE EXTRAPOLEM AS ATRIBUIÇÕES DO SEU RESPONSÁVEL TÉCNICO, DE ACORDO COM O PREVISTO NOS ARTIGO 6, "E", ARTIGO 7, CAPUT E PARÁGRAFO ÚNICO, PARÁGRAFO ÚNICO DO ART 8 E ARTIGO 59 DA LEI 5.194/66 E PARÁGRAFO ÚNICO DO ARTIGO 13 DA RESOLUÇÃO 336 / 89 DO CONFEA, SOB PENA DE SANÇÕES ADMINISTRATIVAS, CÍVEIS E/OU PENAS APLICÁVEIS À ESPÉCIE. \* \* \* \* \*

ESTA CERTIDÃO PERDERÁ SUA VALIDADE CASO OCORRAM QUAISQUER ALTERAÇÕES EM SEUS DADOS ACIMA DESCRITOS. CERTIDÃO EMITIDA GRATUITAMENTE PELA INTERNET. PARA CONFIRMAR A VERACIDADE DESTAS INFORMAÇÕES ENTRE EM [www.crea-mg.org.br](http://www.crea-mg.org.br) - SERVIÇOS - CERTIDÃO - VALIDAR CERTIDÕES - CERTIDÃO DE EMPRESA, COM O NÚMERO 025829/2020. FONE PARA CONTATO 0800-031-2732. EMITIDA EM: 08 DE ABRIL DE 2020. \* \* \* \* \*

É DISPENSÁVEL A ASSINATURA NESTE DOCUMENTO, CONFORME PORTARIA NRO. 290 DE 29/11/2012. A FALSIFICAÇÃO DESTA DOCUMENTO CONSTITUI-SE EM CRIME PREVISTO NO CÓDIGO PENAL BRASILEIRO, SUJEITANDO O AUTOR A AÇÃO PENAL CABÍVEL. \* \* \* \* \*

----- FIM -----

*Assinatura manuscrita*

*Assinatura manuscrita*

*Assinatura manuscrita*





SERVIÇO PÚBLICO FEDERAL  
CONSELHO REGIONAL DE ENGENHARIA E AGRONOMIA DE MINAS GERAIS - CREA-MG

CERTIDÃO DE REGISTRO E QUITAÇÃO DE PESSOA FÍSICA

NUMERO: 024887/2020

VÁLIDA ATÉ 31 DE MARÇO DE 2021

O CONSELHO REGIONAL DE ENGENHARIA E AGRONOMIA DO ESTADO DE MINAS GERAIS - CREA-MG, CERTIFICA QUE O(A) PROFISSIONAL ABAIXO ENCONTRA-SE REGISTRADO(A) NESTE CONSELHO REGIONAL, NOS TERMOS DA LEI FEDERAL NRO.5.194, DE 24 DE DEZEMBRO DE 1966, COM O(S) TÍTULO(S) ABAIXO, POSSIBILITANDO-O(A) EXERCER SUA PROFISSÃO NO ESTADO DE MINAS GERAIS, CIRCUNSCRITA(S) A(S) ATRIBUIÇÃO(ÕES) CONSTANTES DE SEU REGISTRO. \* \* \* \* \*  
CERTIFICAMOS MAIS QUE O(A) CITADO(A) PROFISSIONAL ENCONTRA-SE QUITE COM SUAS ANUIDADES JUNTO AO CREA-MG E NÃO POSSUI AUTO DE INFRAÇÃO-AIN ATÉ A PRESENTE DATA. \* \* \* \* \*  
ESTA CERTIDÃO É PARA FINS DE: DIREITO. \* \* \* \* \*

----- DADOS DO PROFISSIONAL -----

NOME DO PROFISSIONAL: HUGO GUERRA DE ANDRADE  
CARTEIRA: MG-141769/D REGISTRO: 04.0.0000141769 RNP: 1409910695  
DATA DO REGISTRO: 01/08/2011  
REGISTRO PROVISÓRIO Nº. 04.9.0000141769 NO PERÍODO DE 01/08/2011 A 01/08/2012  
CPF: 078.383.666-07  
ENDEREÇO: RUA DOM PRUDENCIO, 177 - APTO 301  
BAIRRO: CENTRO - ITABIRA/MG  
CEP: 35.900-084

----- FORMAÇÃO -----

DATA DE COLAÇÃO DE GRAU: 01/08/2011  
ESCOLA: ESCOLA DE ENGENHARIA DA UNIVERSIDADE FEDERAL DE MINAS GERAIS  
TÍTULO: ENGENHEIRO CIVIL

----- ATRIBUIÇÕES -----

ARTIGO 7 DA RESOLUCAO 218 DE 29.06.73, DO CONFEA.

-----  
ESTA CERTIDÃO PERDERÁ SUA VALIDADE CASO OCORRAM QUAISQUER ALTERAÇÕES EM SEUS DADOS ACIMA DESCRITOS. CERTIDÃO EMITIDA GRATUITAMENTE PELA INTERNET. PARA CONFIRMAR A VERACIDADE DESTAS INFORMAÇÕES ENTRE EM [www.crea-mg.org.br](http://www.crea-mg.org.br) - SERVIÇOS - CERTIDÃO - VALIDAR CERTIDÕES - CERTIDÃO PROFISSIONAL, COM O NÚMERO 024887/2020. FONE PARA CONTATO 0800-031-2732. EMITIDA EM: 06 DE ABRIL DE 2020. \* \* \* \* \*

-----  
É DISPENSÁVEL A ASSINATURA NESTE DOCUMENTO, CONFORME PORTARIA NRO. 290 DE 29/11/2012. A FALSIFICAÇÃO DESTES DOCUMENTO CONSTITUI-SE EM CRIME PREVISTO NO CÓDIGO PENAL BRASILEIRO, SUJEITANDO O AUTOR A AÇÃO PENAL CABÍVEL. \* \* \* \* \*

----- FIM -----







**SERVIÇO PÚBLICO FEDERAL**  
**CONSELHO REGIONAL DE ENGENHARIA E AGRONOMIA DE MINAS GERAIS - CREA-MG**

**CERTIDÃO DE RESPONSABILIDADE TÉCNICA**

NUMERO: 005617/2020

VÁLIDA ATÉ 31 DE MARÇO DE 2021

CERTIFICAMOS, A REQUERIMENTO DA PARTE INTERESSADA E PARA OS DEVIDOS FINS, QUE, FAZENDO REVER OS ARQUIVOS DESTES CONSELHO, FOI VERIFICADO CONSTAR QUE O(A) PROFISSIONAL ABAIXO MENCIONADO(A) SE ENCONTRA REGISTRADO(A) NESTE CREA-MG, NOS TERMOS DA LEI NR. 5.194, DE 24 DEZEMBRO DE 1966. CERTIFICAMOS, AINDA, CONSTAR RESPONSABILIDADE(S) TÉCNICA(S) \* \* \* ATIVA(S)/INATIVA(S) PELA(S) EMPRESA(S) A SEGUIR DESCRITA(S): \* \* \* \* \*

----- DADOS DO PROFISSIONAL -----

NOME DO PROFISSIONAL: HUGO GUERRA DE ANDRADE  
 CARTEIRA: MG-141769/D REGISTRO: 04.0.0000141769 RNP: 1409910695  
 DATA DO REGISTRO: 01/08/2011  
 REGISTRO PROVISORIO Nº. 04.9.0000141769 NO PERÍODO DE 01/08/2011 A 01/08/2012  
 CPF: 078.383.666-07  
 ENDEREÇO: RUA DOM PRUDENCIO, 177 - APTO 301  
 BAIRRO: CENTRO - ITABIRA/MG  
 CEP: 35.900-084

----- FORMAÇÃO -----

DATA DE COLAÇÃO DE GRAU: 01/08/2011  
 ESCOLA: ESCOLA DE ENGENHARIA DA UNIVERSIDADE FEDERAL DE MINAS GERAIS  
 TÍTULO: ENGENHEIRO CIVIL

----- ATRIBUIÇÕES -----

ARTIGO 7 DA RESOLUCAO 218 DE 29.06.73, DO CONFEA.

----- RESPONSABILIDADE TECNICA - EMPRESAS -----

RAZÃO SOCIAL: CONSTRUTORA HRDOMINIO LTDA  
 NÚMERO DO REGISTRO NO CREA-MG: 35989 EXPEDIDO EM: 10/12/2005  
 DATA DE INÍCIO DA RESPONSABILIDADE TÉCNICA: 24/08/2012

RAZÃO SOCIAL: CONSTRUTORA HURA LTDA - EPP  
 NÚMERO DO REGISTRO NO CREA-MG: 61351 EXPEDIDO EM: 01/09/2014  
 DATA DE INÍCIO DA RESPONSABILIDADE TÉCNICA: 01/09/2014

RAZÃO SOCIAL: EXECUTAR PROJETOS CIVIS E SERVICOS LTDA - ME  
 NÚMERO DO REGISTRO NO CREA-MG: 73326 EXPEDIDO EM: 16/08/2017  
 DATA DE INÍCIO DA RESPONSABILIDADE TÉCNICA: 16/08/2017

ESTA CERTIDÃO PERDERÁ SUA VALIDADE CASO OCORRAM QUAISQUER ALTERAÇÕES EM SEUS DADOS ACIMA DESCRITOS. CERTIDÃO EMITIDA GRATUITAMENTE PELA INTERNET. PARA CONFIRMAR A VERACIDADE DESTAS INFORMAÇÕES ENTRE EM [www.crea-mg.org.br](http://www.crea-mg.org.br) - SERVIÇOS - CERTIDÃO - VALIDAR CERTIDÕES - CERTIDÃO PROFISSIONAL, COM O NÚMERO 005617/2020. FONE PARA CONTATO 0800-031-2732. EMITIDA EM: 06 DE ABRIL DE 2020. \* \* \* \* \*

É DISPENSÁVEL A ASSINATURA NESTE DOCUMENTO, CONFORME PORTARIA NRO. 290 DE 29/11/2012. A FALSIFICAÇÃO DESTES DOCUMENTO CONSTITUI-SE EM CRIME PREVISTO NO CÓDIGO PENAL BRASILEIRO, SUJEITANDO O AUTOR A AÇÃO PENAL CABÍVEL. \* \* \* \* \*

----- FIM -----

PÁGINA 001 DE 001





**DOMÍNIO**  
construtora

**PODER JUDICIÁRIO - TJMG - CONSTRUÇÃO CÍVEL DE JUSTIÇA**  
2º TABELIONATO DE NOTAS DE ITABIRA/MG

Autentico este documento, composto de folha(s), por mim rubricada(s), numerada(s) e carimbada(s) por ser reprodução fiel do original que me foi apresentado, do que dou fé.  
Itabira/MG, 28/06/2020.

SELO CONSULTA: 0F867492  
CÓDIGO SEGURANÇA: 9749328174132366  
Quantidade de atos praticados: 1  
Ato(s) praticado(s) por: FABRICIA GERALDA ANDRADE 15/06/2020

Emol.: R\$ 6,48 - TFJ: R\$ 1,70 - Valor final: R\$ 7,18 - ISS: R\$ 0,18  
Consulte a validade deste selo no site: <http://selos.tjmg.jus.br>

**Cartório de Notas - Itabira - MG**  
N.º DA ETIQUETA: AAM78702  
João Monteiro

**CONTRATO DE PRESTAÇÃO DE SERVIÇOS**  
**IDENTIFICAÇÃO DAS PARTES**

**CONTRATANTE: CONSTRUTORA HRDOMINIO-LTDA,** nome fantasia MD PREDIAL, CNPJ: 23.264.831/0001-76, com sede na Avenida Madalena Pereira dos Santos, n.º 162, Vila São Joaquim, CEP: 35.900-714, em Itabira/MG, neste ato representada por seu administrador **RONAN DE ALVARENGA BARBOSA**, inscrito no CPF sob o n.º 294.363.896-04.

**CONTRATADO: HUGO GUERRA DE ANDRADE,** pessoa física inscrita no CPF sob o n.º 078.383.666-07, residente e domiciliado na Rua Suzinha de Sá Martins, n.º 40, apto 703 Bairro Esplanada da Estação, em Itabira/MG.

As partes acima identificadas têm, entre si, justas e acertadas o presente contrato de prestação de serviços, sem vínculo empregatício, que se regerá pelas cláusulas e condições de preços, forma e termo de pagamento seguintes:

**Cláusula 1ª. Do Objeto do Contrato**

O presente contrato tem como objeto a prestação pelo CONTRATADO de serviços de: Execução de obras ou serviços ou desenvolvimento de atividades reservadas aos profissionais da Engenharia sempre que a CONTRATANTE necessitar, em conformidade com as normas vigentes, em obras da CONTRATANTE na cidade de Itabira/MG.

§ Único: Os serviços serão prestados no horário comercial da empresa CONTRATANTE, em sua sede ou suas filiais, sem caráter de exclusividade, devendo, entretanto, o CONTRATADO estar à disposição da empresa CONTRATANTE em no mínimo de 10 (dez) horas por semana pré-determinado pelas partes.

**Cláusula 2ª. Do prazo**

Os serviços ora CONTRATADOS iniciam em **19/11/2019** com término indeterminado, podendo, entretanto qualquer das partes rescindir o presente contrato, sem ônus, a qualquer tempo, bastando apenas um aviso por escrito de qualquer das partes com antecedência mínima de 07 (sete) dias.

**Cláusula 3ª. Dos Preços e Pagamentos**

Em virtude da Prestação de Serviços ora contratada, o CONTRATANTE pagará ao CONTRATADO o valor mensal de R\$ 998,00 (Novecentos e noventa e oito reais).

Av. Madalena Pereira dos Santos | 162-A | Vila São Joaquim | Itabira | MG  
CEP: 35900-714 | (31) 3835 8585 | contato@construtoradominio.com.br  
[www.construtoradominio.com.br](http://www.construtoradominio.com.br)

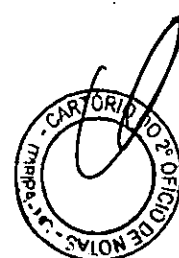

*Handwritten signatures and initials*



**DOMÍNIO**  
construtora



§ 1º - O pagamento será realizado pela CONTRATANTE até (10) dez dias após a emissão da nota fiscal ou recibo autônomo emitido pelo CONTRATADO, ficando pactuado que a CONTRATANTE deverá efetuar os descontos fiscais sobre o valor mensal.

**Cláusula 4ª. Do Foro**

As partes elegem o foro da Comarca de Itabira/MG para dirimir quaisquer controvérsias oriundas do contrato.

Por estarem assim justos e contratados, firmam o presente instrumento, em duas vias de igual teor, juntamente com 02 (Duas) testemunhas.

Itabira, 19 de novembro de 2019.

**CONSTRUTORA HRDOMINIO LTDA**  
CONTRATANTE  
Ronan de Alvarenga Barbosa

**HUGO GUERRA DE ANDRADE**  
CONTRATADO  
Hugo Guerra de Andrade

Testemunhas: 1- Daura Soares Costa CPF: 049.821.296-30

2- Natallye Sônia Fickes CPF: 118.324.316-22

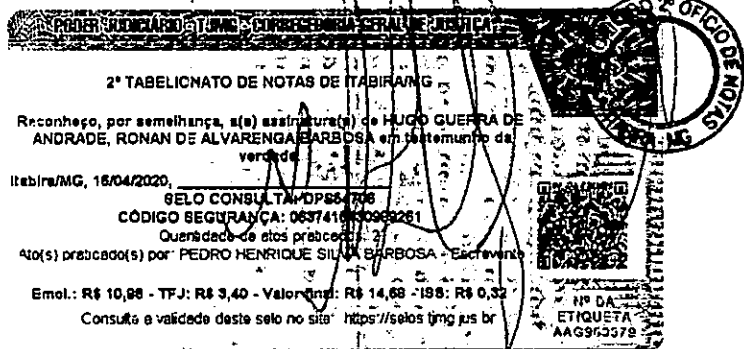

Av. Madalena Pereira dos Santos | 162-A | Vila São Joaquim | Itabira | MG  
CEP: 35900-714 | (31) 3835 8585 | contato@construtoradominio.com.br  
www.construtoradominio.com.br



REPÚBLICA FEDERATIVA DO BRASIL  
 DEPARTAMENTO NACIONAL DE TRANSPORTES E ARTEFICIAIS NACIONAIS DE TRANSPORTES

MG

NOME: **EUGO GUERRA DE ANDRADE**

DOC. IDENTIFIC. / CATEG. / END. DE RES. / UF: **MG11022427 SSP MG**

CPF: **078.383.666-07** DATA TACACORRAT: **24/07/1986**

RENHAS: **MARCOS MARTINS DE ANDRADE**  
**LEA LUCIA GUERRA DE ANDRADE**

RENHAÇÃO: **AR**

RENHAÇÃO: **03571392392** RENHAÇÃO: **22/07/2021** RENHAÇÃO: **22/04/2005**

VALIDA EM TODO O TERRITÓRIO NACIONAL  
 1543546510

PROBIDO PLASTIFICAR  
 1543546510

LOCAL: **ITABIRA, MG** DATA EMISSÃO: **13/09/2017**

Registro de Mado Franco Apda Araujo  
 Diretor DPTRA/MG  
 05248504865  
 MMS20008103

MINAS GERAIS



PODER JUDICIÁRIO - TJMG - COMARCA DE ITABIRA - GERAL DE JUSTIÇA

2º TABELIONATO DE NOTAS DE ITABIRA/MG

Autentico este documento, composto de 1 folha(s), por mim rubricada(s), numerada(s) e carimbada(s), por ser reprodução fiel do original que me foi apresentado, do que dou fé.  
 Itabira/MG, 06/06/2020.

SELO CONSULTA: DP85514  
 CÓDIGO SEGURANÇA: 418746706230076  
 Quantidade de atos praticados: 1  
 Ato(s) praticado(s) por: **FABRÍCIA GERALDA ANDRADE - Escrevente**

Emol: R\$ 5,48 - T.F.J: R\$ 1,70 - Valor final: R\$ 7,18 - I.S.C. 10%

Consulte a validade deste selo no site: <https://selos.tjmg.jus.br>

Nº DA ETIQUETA: **AAG961250**

**ESPAÇO EM BRANCO**  
 CARTÓRIO DO 2º OFÍCIO DE NOTAS DE ITABIRA

*[Handwritten signature]*

VERSO EM BRANCO

CARTÓRIO DO 2º OFÍCIO DE NOTAS DE ITABERA

10 JUN 1981



# Certidão de Acervo Técnico - CAT CREA-MG

Resolução nº 1.025, de 30 de outubro de 2009

Conselho Regional de Engenharia e Agronomia de Minas Gerais



CAT COM REGISTRO DE ATESTADO  
**1420170005992**  
Atividade concluída

CERTIFICAMOS, em cumprimento ao disposto na Resolução nº 1.025, de 30 de outubro de 2009, do Confea, que consta dos assentamentos deste Conselho Regional de Engenharia e Agronomia de Minas Gerais - CREA-MG, o Acervo Técnico do profissional HUGO GUERRA DE ANDRADE..... referente à(s) Anotação(ões) de Responsabilidade Técnica - ART abaixo descrita(s):

Profissional: HUGO GUERRA DE ANDRADE.....  
Registro: 04.0.0000141769..... RNP: 1409910695.....  
Título Profissional: ENGENHEIRO CIVIL.....

Número da ART: 1420160000002896997 Tipo de ART: Obra/Serviço - Nova ART.....  
Registrada em: 8/1/2016..... Baixada em: 26/8/2016.....  
Forma de Registro: Inicial..... Participação Técnica: Individual.....  
Empresa Contratada: MD PREDIAL LTDA.....

Contratante: PREFEITURA MUNICIPAL DE SÃO GONÇALO DO RIO ABAIXO..... CPF/CNPJ: 24380651000112  
Logradouro: RUA HENRIQUETA RUBIM..... Nº: 27.....  
Complemento: ..... Bairro: CENTRO.....  
Cidade: SÃO GONÇALO DO RIO ABAIXO..... UF: MG..... CEP: 35535-970  
Contrato: 266/2015..... celebrado em ..... Vinculado à ART: .....  
Valor do contrato: R\$ 1083133,64..... Tipo de contratante: PESSOA JURÍDICA DE DIREITO PÚBLICO.....  
Ação institucional: .....  
Endereço da obra/serviço: RUA JOSÉ BASÍLIO..... Nº: .....  
Complemento: ..... Bairro: CENTRO.....  
Cidade: SÃO GONÇALO DO RIO ABAIXO..... UF: MG..... CEP: 35535-970

Início: 1/10/2015. Conclusão efetiva: 26/8/2016..... Coord. Geográficas: .....  
Finalidade: RELIGIOSO..... Código: .....  
Proprietário: PREFEITURA MUNICIPAL DE SÃO GONÇALO DO RIO ABAIXO..... CPF/CNPJ: 24380651000112  
Atividade Técnica: EXECUÇÃO EXECUÇÃO DE INSTALAÇÃO EDIFICAÇÕES REFORMA DE CONSTRUÇÃO ,  
Quantidade 350,00 , Unidade m²; EXECUÇÃO EXECUÇÃO DE INSTALAÇÃO EDIFICAÇÕES REFORMA DE  
CONSTRUÇÃO , Quantidade 350,00 , Unidade m²; EXECUÇÃO EXECUÇÃO DE OBRA/SERVIÇO SANEAMENTO  
DRENAGEM , Quantidade 350,00 , Unidade m; EXECUÇÃO EXECUÇÃO DE OBRA/SERVIÇO EDIFICAÇÕES  
REFORMA DE CONSTRUÇÃO , Quantidade 300,00 , Unidade m².....

Observações

2º ETAPA - CONSTRUÇÃO DO MEMORIAL DO PADRE JOÃO.....

*Handwritten signature and initials*







# Certidão de Acervo Técnico - CAT CREA-MG

Resolução nº 1.025, de 30 de outubro de 2009

Conselho Regional de Engenharia e Agronomia de Minas Gerais

CAT COM REGISTRO DE ATESTADO

1420170005992

Atividade concluída



Número da ART: 1420170000003977033 Tipo de ART: Obra/Serviço - Nova ART.....  
 Registrada em: 10/8/2017..... Baixada em: 26/8/2016.....  
 Forma de Registro: Complementar..... Participação Técnica: Individual.....  
 Empresa Contratada: CONSTRUTORA HRDOMINIO LTDA.....  
 Contratante: PREFEITURA MUNICIPAL DE SÃO GONÇALO DO RIO ABAIXO..... CPF/CNPJ: 24380651000112  
 Logradouro: RUA HENRIQUETA RUBIM..... Nº: 27.....  
 Complemento: ..... Bairro: CENTRO.....  
 Cidade: SÃO GONÇALO DO RIO ABAIXO..... UF: MG..... CEP: 35935-970  
 Contrato: 266/2015..... celebrado em ..... Vinculado à ART: 1420160000002896997  
 Valor do contrato: R\$ 270035,74..... Tipo de contratante: PESSOA JURÍDICA DE DIREITO PÚBLICO.....  
 Ação institucional: .....  
 Endereço da obra/serviço: RUA JOSÉ BASÍLIO..... Nº: .....  
 Complemento: ..... Bairro: CENTRO.....  
 Cidade: SÃO GONÇALO DO RIO ABAIXO..... UF: MG..... CEP: 35935-970  
 Início: 1/10/2015. Conclusão efetiva: 26/8/2016... Coord. Geográficas: .....  
 Finalidade: RELIGIOSO..... Código: .....  
 Proprietário: PREFEITURA MUNICIPAL DE SÃO GONÇALO DO RIO ABAIXO..... CPF/CNPJ: 24380651000112  
 Atividade Técnica: EXECUÇÃO DE INSTALAÇÃO DE EDIFICAÇÕES REFORMA DE CONSTRUÇÃO,  
 Quantidade 350,00, Unidade m²; EXECUÇÃO DE INSTALAÇÃO DE EDIFICAÇÕES REFORMA DE CONSTRUÇÃO,  
 Quantidade 350,00, Unidade m²; EXECUÇÃO DE OBRA/SERVIÇO DE SANEAMENTO  
 DRENAGEM, Quantidade 350,00, Unidade m; EXECUÇÃO DE OBRA/SERVIÇO DE EDIFICAÇÕES  
 REFORMA DE CONSTRUÇÃO, Quantidade 300,00, Unidade m².....

### Observações

2º ETAPA - CONSTRUÇÃO DO MEMORIAL DO PADRE JOÃO - ART COMPLEMENTAR A 1420160000002896997..

### Informações Complementares

Não fazem parte da presente certidão os serviços constantes dos itens 8; 9.3.1; 9.9 do atestado emitido pela Prefeitura Municipal de São Gonçalo do Rio Abaixo, datado de 23/03/2017, uma vez que não são da atribuição do Engenheiro Civil Hugo Guerra de Andrade.....

CERTIFICAMOS, finalmente, que se encontra vinculado à presente Certidão de Acervo Técnico - CAT, conforme selos de segurança 0296157 a 0296165, o documento contendo 9 folha(s), expedido pelo contratante da obra/serviço, a quem cabe a responsabilidade pela veracidade e exatidão das informações nele constantes.....

**Certidão de Acervo Técnico nº 1420170005992/2017**

**17/08/2017, 16:47:08**

**1420170005992**

A CAT à qual o atestado está vinculado é o documento que comprova o registro do atestado no Crea.

A CAT à qual o atestado está vinculado constituirá prova da capacidade técnico-profissional da pessoa jurídica somente se o responsável técnico indicado estiver ou venha a ser integrado ao seu quadro técnico por meio de declaração entregue no momento da habilitação ou da entrega das propostas.

A CAT é válida em todo o território nacional.

A CAT perderá a validade no caso de modificação dos dados técnicos qualitativos e quantitativos nela contidos, bem como de alteração da situação do registro da ART.

A autenticidade e a validade desta certidão deve ser confirmada no site do Crea-MG ([www.crea-mg.org.br](http://www.crea-mg.org.br)) ou no site do Confea ([www.confea.org.br](http://www.confea.org.br)).

A falsificação deste documento constitui crime previsto no Código Penal Brasileiro, sujeitando o autor à respectiva ação penal.

**Conselho Regional de Engenharia e Agronomia de Minas Gerais**

Av. Álvares Cabral, 1600 - Santo Agostinho - Belo Horizonte, CEP:30170-917

Telefone: (31)3299-8700 - Ouvidoria: 0800 263 0273 - Atendimento: 0800 031 2732 - [www.crea-mg.org.br](http://www.crea-mg.org.br)



*[Handwritten signature and initials]*





PREFEITURA MUNICIPAL DE SÃO GONÇALO DO RIO ABAIXO  
 RUA HENRIQUETA RUBIM, 27  
 CEP 35935-000 - ESTADO DE MINAS GERAIS

### ATESTADO

Atestamos a pedido da parte interessada e para os devidos fins, que a firma MD Predial Ltda, inscrita no CNPJ sob o n.º 23.264.831/0001-76, estabelecida à Avenida Madalena Pereira dos Santos, N.º 162-A, Vila São Joaquim, na Cidade de Itabira/MG, executou para a Prefeitura Municipal de São Gonçalo do Rio Abaixo, inscrita no CNPJ sob o n.º 24.380.651/0001-12, com sede à Rua Henriqueta Rubim, n.º 27, Centro, de acordo com os padrões e normas técnicas aplicáveis, "2ª Etapa de construção do Memorial de Padre João, no Município de São Gonçalo do Rio Abaixo/MG", em conformidade com os dados abaixo relacionados:

**CONTRATO N.º:** 266/2015

**PERÍODO DE CONTRATO:** 01/10/2015 a 27/07/2016.

**ADITIVO DE PRAZO:** 30 (trinta) dias

**PERÍODO DE EXECUÇÃO:** 01/10/2015 a 26/08/2016.

**VALOR DO CONTRATO:** R\$ 1.083.133,64 (Um milhão, oitenta e três mil, cento e trinta e três reais e sessenta e quatro centavos).

**ADITIVO DE VALOR:** R\$ 270.035,74 (Duzentos e setenta mil, trinta e cinco reais e setenta e quatro centavos).

**VALOR REALIZADO:** R\$ 1.353.169,38 (Um milhão, trezentos e cinquenta e três mil, cento e sessenta e nove reais e trinta e oito centavos).

**RESPONSÁVEL TÉCNICO:** Hugo Guerra de Andrade CREA-MG: 141769/D

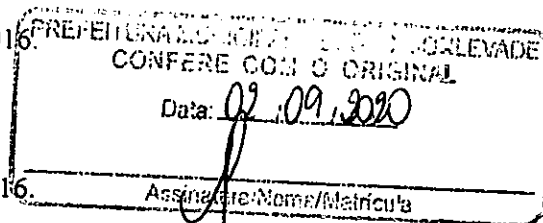

### DESCRIÇÃO DOS SERVIÇOS

ITEM	ESPECIFICAÇÃO	UNID	QUANTIDADE
1.	SERVIÇOS PRELIMINARES		
1. 1	Mobilização e Desmobilização de Equipamentos e Pessoal	vb	1,00
1. 2	Placa de Obra Padrão PMSGRA - 3,0m x 2,0m	un	1,00
2.	REMOÇÃO E DEMOLIÇÃO		
2. 1	Demolição de concreto simples, manual	m³	14,81
2. 2	Remoção de meio-fio de concreto	m	112,00
2. 3	Capina e Limpeza do Terreno ( Área total)	m²	4.288,54
2. 4	Desmatamento, destocamento e limpeza da área ( Área	m²	3.821,92







PREFEITURA MUNICIPAL DE SÃO GONÇALO DO RIO ABAIXO

RUA HENRIQUETA RUBIM, 27

CEP 35935-000 - ESTADO DE MINAS GERAIS

	próxima ao limite do terreno)		
2. 5	Carga e transporte de entulho DMT <= 1km	m <sup>3</sup>	23,47
3.	MOVIMENTO DE TERRA		
3. 1	Carga, transporte e espalhamento de solo superficial, DMT até 3000m ( Material proveniente de limpeza)	m <sup>3</sup>	3.093,95
3. 2	Escavação, carga, transporte e espalhamento de material de 1ª categoria - DMT até 5000m (Aterro)	m <sup>3</sup>	2.679,34
3. 3	"Escavação e carga de material de primeira categoria - escavadeira	m <sup>3</sup>	1.256,73
3. 4	Escavação manual em campo aberto, solo qualquer categoria, exceto rocha, até 2,0m de profundidade	m <sup>3</sup>	326,97
3. 5	Compactação de aterro a 100% do P.N.	m <sup>3</sup>	721,35
4.	MEMORIAL PADRE JOÃO		
4. 1	DEMOLIÇÕES E REMOÇÕES		
4. 1. 1	Demolição de revestimento em reboco paulista	m <sup>2</sup>	180,26
4. 1. 2	Demolição de alvenaria de tijolos comuns, sem reaproveitamento	m <sup>3</sup>	2,93
4. 1. 3	Remoção de esquadria metálica	m <sup>2</sup>	7,76
4. 2	SUPER ESTRUTURA		
4. 2. 1	Forma em chapa de madeira compensada resinada 12mm, para concreto armado	m <sup>2</sup>	58,56
4. 2. 2	Armadura CA-50 / CA-60, incluindo preparo, dobragem, colocação nas formas e transporte de todos os materiais	kg	608,41
4. 2. 3	Concreto estrutural virado em obra, preparado em betoneira, fck=20,0MPa, inclusive lançamento	m <sup>3</sup>	10,10
4. 3	PISO		
4. 3. 1	Concreto estrutural virado em obra, preparado em betoneira, fck=10,0MPa, inclusive lançamento	m <sup>3</sup>	10,43
4. 3. 2	Regularização base p/ revestimento piso em granito, empregando argam. Cimento e areia traco 1:4, esp. 3cm	m <sup>2</sup>	125,24
4. 3. 3	Piso cimentado liso natado, empregando argamassa de cimento e areia, Traço 1:4, espessura de 1,5cm	m <sup>2</sup>	12,04
4. 3. 4	Granito amarelo ornamental flameado, assentado com argamassa pré-fabricada de cimento colante, inclusive rejuntamento	m <sup>2</sup>	90,45
4. 4	REVESTIMENTO		
4. 4. 1	Emboço para revestimento com materiais cerâmicos, empregando argamassa mista de cal hidratada e areia, traço 1:4, com 130kg de cimento	m <sup>2</sup>	388,00
4. 4. 2	Fornecimento e assentamento de granito amarelo ornamental, aplicando argamassa pré-fabricada colante, inclusive rejunte e elementos de fixação	m <sup>2</sup>	200,00
4. 4. 4	Textura acrílica em paredes, 1 demão	m <sup>2</sup>	420,03
4. 5	INSTALAÇÕES HIDRAULICAS		
4. 5. 4	Caixa de inspeção em alvenaria de tijolo comum maciço, e= 1/2 tijolo, revestido internamente com argamassa de cimento e areia sem peneirar traço 1:3, lastro de concreto e= 10 cm, tampa e= 5 cm	un	2,00

02 09 2017





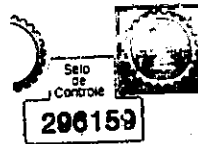

PREFEITURA MUNICIPAL DE SÃO GONÇALO DO POZUEIRO

RUA HENRIQUETA RUBIM 27

CELESTINO - ESTADO DE MINAS GERAIS

4. 6	INSTALAÇÕES ELÉTRICAS		
4. 6. 1	Instalações elétricas embutidas, inclusive abertura e fechamento de rasgos	ponto	15,00
4. 6. 6	Projektor externo modelo Guay-S 1x150W ou similar	un	4,00
4. 6. 7	Padrão de luz bifásico, completo, base e ligação, inclusive alimentação subterranea	un	1,00
4. 6. 9	Caixa de inspeção em alvenaria de tijolo comum maciço, e= 1/2 tijolo, revestido internamente com argamassa de cimento e areia sem peneirar traço 1:3, lastro de concreto e= 10 cm, tampa e= 5 cm	un	1,00
4. 9	PINTURA		
4. 9. 1	Emassamento de paredes internas e tetos com duas demãos de massa corrida base PVA, para pintura látex	m <sup>2</sup>	13,20
4. 9. 2	Látex em paredes e tetos, duas demãos, inclusive selador	m <sup>2</sup>	535,30
4. 9. 4	Esmalte sintético alto brilho em superfícies metálicas	m <sup>2</sup>	4,62
4. 10	SERVIÇOS COMPLEMENTARES		
4. 10. 1	Limpeza de vidros	m <sup>2</sup>	37,60
4. 10. 2	Limpeza de pisos e revestimentos	m <sup>2</sup>	286,22
4. 10. 3	Limpeza geral	m <sup>2</sup>	87,12
5.	ÁREA EXTERNA		
5. 1	DEMOLIÇÃO E REMOÇÕES		
5. 1. 2	Demolição de passeio de concreto simples	m <sup>2</sup>	93,12
5. 2	ALVENARIA		
5. 2. 1	Alvenaria de elevação para composição de arrimo, com blocos de concreto cheio 20x20x40 cm, e= 20 cm (argamassa de cimento e areia, Traço 1:4), inclusive concreto	m <sup>2</sup>	121,69
5. 3	PISO		
5. 3. 1	Concreto estrutural virado em obra, preparado em betoneira, fck=10,0MPa, inclusive lançamento	m <sup>3</sup>	16,76
5. 3. 4	Piso lajota, linha paver pré-moldado de concreto, esp. 6 CM	m <sup>2</sup>	364,23
5. 3. 5	Granito amarelo ornamental flameado, assentado com argamassa pré-fabricada de cimento colante, inclusive rejuntamento	m <sup>2</sup>	67,33
5. 3. 6	Lastro de brita 2 ou 3 apiloado manualmente	m <sup>3</sup>	23,60
5. 3. 7	Piso linha Paverdrenante, 0,20x0,10 m, assent. com coxim de areia	m <sup>2</sup>	123,30
5. 4	ESQUADRIA		
5. 4. 2	Esmalte sintético em esquadrias metálicas, duas demãos, inclusive fundo anticorrosivo (zarcão)	m <sup>2</sup>	40,00
5. 5	INSTALAÇÕES HIDRAULICAS		
5. 5. 1	Instalações Hidrosanitárias: tubos, conexões, registros, ralos e caixas sifonadas em PVC, inclusive abertura e fechamento de rasgos	ponto	19,00
5. 5. 2	Caixa de passagem em alvenaria 1/2 tijolo comum maciço	m <sup>2</sup>	0,73
5. 5. 3	Torneira de pressão cromada, curta, uso geral, 1/2"	un	9,00

PREFEITURA MUNICIPAL DE SÃO GONÇALO DO POZUEIRO  
 02/09/2010



Handwritten signatures and initials on the right margin.

1

2

3

4



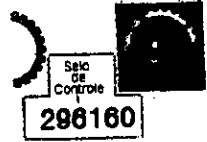

Selo de Controle  
296160



MUNICÍPIO DE SÃO GONÇALO DO RIO PRETO  
ESTADO DE MINAS GERAIS

5. 6	INSTALAÇÕES ELÉTRICAS		
5. 6. 1	Fornecimento e instalação de Poste para iluminação externa, modelo Genegra com 2 luminárias ou similar, completo, inclusive caixa de passagem 0,20x0,20 m. eletroduto, fios, escavação e reaterro	un	60,00
5. 7	SERVIÇOS COMPLEMENTARES		
5. 7. 3	Muro divisório com blocos de concreto, altura 1,80m, espessura 0,15m, com pilares 15x15 em concreto fck>=13,5MPa a cada 2,5m e sapata corrida em concreto fck>=13,5MPa com consumo mínimo de 0,12m³/m de concreto	m	83,20
5. 7. 5	Meio-fio Padrão PMSGRA, Tipo "A"	m	257,44
6. 1	ESTACIONAMENTO		
6. 1. 1	MOVIMENTO DE TERRA		
6. 1. 1	Escavação, carga, transporte e espalhamento de material de 1ª categoria - DMT até 5000m	m³	699,07
6. 1. 2	Regularização e compactação de sub-leito	m²	1.673,08
6. 1. 3	Escavação manual de valas, solo qualquer categoria, exceto rocha, até 2,0m de profundidade	m³	247,53
6. 1. 4	Apiloamento e nivelamento de fundo de valas com maço de 30,0kg	m²	323,40
6. 1. 5	Reaterro compactado de valas, empregando compactador de solos (Tipo Placa) vibratório	m³	2.297,64
6. 2	PAVIMENTAÇÃO		
6. 2. 1	Blocos intertravados de concr. Esp. 6cm, incl. Coxim de areia	m²	1.550,48
6. 2. 2	Sarjeta Padrão PMSGRA, Tipo "B"	m	46,80
6. 2. 3	Meio-fio Padrão PMSGRA, Tipo "A"	m	421,20
6. 3	DRENAGEM		
6. 3. 1	Caixa de passagem, padrão PMSGRA tipo "a", p/ rede dn=400mm	un	23,00
6. 3. 2	Caixa de passagem, padrão PMSGRA tipo "b", p/ rede dn=400mm	un	3,00
6. 3. 8	Chaminé de poço de visita, padrão PMSGRA, tipo "a"	m	3,00
6. 3. 10	Boca de lobo dupla combinada, padrão PMSGRA, tipo "b"	un	1,00
6. 3. 13	Tubo pvc helicoidal, d=400 mm, inclusive adensamento	m	407,95
6. 4	INSTALAÇÕES ELÉTRICAS		
6. 5. 5	Tubo PVC rígido, ponta e bolsa, junta elástica, DN=100mm, de acordo com NBR-7362 (EB44-ABNT), inclusive reaterro inicial	m	109,00
7.	PRAÇA		
7. 3	PISO		
7. 3. 2	Piso de concreto, fck=15MPa, espessura de 5cm, sarrafeado e desempenado	m²	290,18
8.	PAISAGISMO		
8. 1	Gramma em placas (São Carlos)	m²	5.302,87
8. 2	Plantio de árvore ornamental, Quaresmeira (Faixa de	un	13,00

PREFEITURA MUNICIPAL DE SÃO GONÇALO DO RIO PRETO - MINAS GERAIS  
 CONFERE COM O ORIGINAL  
 Data: 02/09/2020  
 Assinatura: [Assinatura]



Handwritten signature and initials.



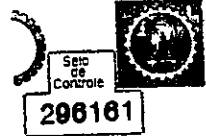

**RUA HENRIQUETA RUBIM, 27**  
**CEP 35935-000 - ESTADO DE MINAS GERAIS**

	altura:1,5 a 2,00m / Largura de cava: 80cm / Comprimento de cava: 80cm / Profundidade da cava: 80cm		
8. 3	Plantio de árvore ornamental, Aroeira Mansa(Faixa de altura:1,5 a 2,00m / Largura de cava: 80cm / Comprimento de cava: 80cm / Profundidade da cava: 80cm	un	3,00
8. 4	Plantio de árvore ornamental, Jasmim Manga(Faixa de altura:1,5 a 2,00m / Largura de cava: 80cm / Comprimento de cava: 80cm / Profundidade da cava: 80cm	un	6,00
8. 5	Plantio de árvore ornamental, Calsitemo(Faixa de altura:1,5 a 2,00m / Largura de cava: 80cm / Comprimento de cava: 80cm / Profundidade da cava: 80cm	un	3,00
8. 6	Plantio de árvore ornamental, Siafortia(Faixa de altura:1,5 a 2,00m / Largura de cava: 80cm / Comprimento de cava: 80cm / Profundidade da cava: 80cm	un	6,00
8. 7	Plantio de Arbusto - Azaléia, (Faixa de altura: 0,5 a 0,70m / Largura de cava: 60cm / Comprimento de cava: 60cm / Profundidade da cava: 60cm	un	15 00
8. 8	Plantio de árvore ornamental, Manacá(Faixa de altura:1,5 a 2,00m / Largura de cava: 80cm / Comprimento de cava: 80cm / Profundidade da cava: 80cm	un	2,00
8. 9	Plantio de Arbusto, Viburno(Faixa de altura:0,5 a 0,70m / Largura de cava: 60cm / Comprimento de cava: 60cm / Profundidade da cava: 60cm	un	290,00
8. 10	Plantio de Arbusto, Vinca(Faixa de altura:0,5 a 0,70m / Largura de cava: 60cm / Comprimento de cava: 60cm / Profundidade da cava: 60cm	un	500,00
8. 11	Plantio de Arbusto, Muchinga baiana ou flor do Guarujá(Faixa de altura:0,5 a 0,70m / Largura de cava: 60cm / Comprimento de cava: 60cm / Profundidade da cava: 60cm	un	355,00
9.	<b>SERVIÇOS NÃO PLANILHADOS</b>		
9. 1	Fechamento frontal em tábuas de madeira (tapume) com tela de polietileno	m <sup>2</sup>	151,00
9. 2	Cerca com mourões de eucalipto a cada 2,50 m com 5 fios de arame farpado (fechamento lateral)	m	40,00
9. 3	Serviços de Elétrica		
9. 3. 1	Projeto elétrico completo (Memorial Padre João, exceto escola de música)	vb	1,00
9. 3. 2	Cabo 16mm 1000v (ligação do padrão ao QDC)	m	200,00
9. 3. 3	Canaflex 2"	m	50,00
9. 3. 4	Dutoflex 1 "	m	300,00
9. 3. 5	Tampão articulado CEMIG (30x30cm)reforçado	un	12,00

02 09 2020

\_\_\_\_\_  
 Assinatura



*[Handwritten signature]*

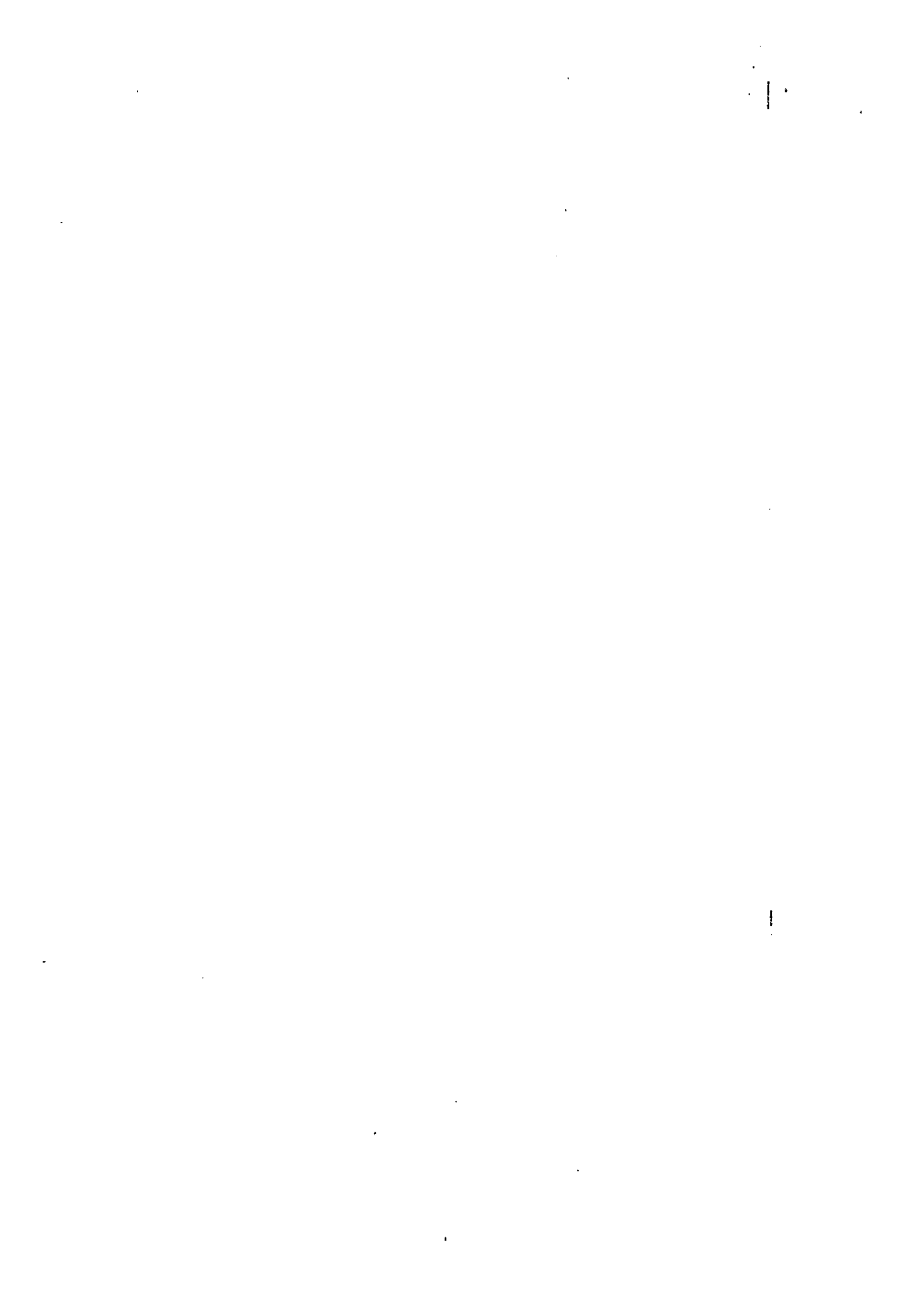

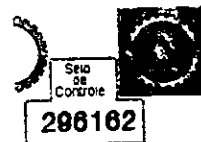

PREFEITURA MUNICIPAL DE SÃO GONÇALO DO RIO PRETO

RUA HENRIQUETA RUBIM, 27

CEP 35920-000 - ESTADO DE MINAS GERAIS

9.3.6	Quadro de distribuição para 16 disjuntores com barramento bifásico	un	1,00
9.3.7	Disjuntor bipolar 16A	un	6,00
9.3.8	Sistema supressor tipo clumper 90KA	un	3,00
9.3.9	Cabo flexível Ø 2x5mm	m	1.700,00
9.3.10	Cabo Ø 4mm 1000v	m	1.000,00
9.3.11	Projektor orientável de alumínio sem alojamento AR111/PAR	un	8,00
9.3.12	Balizador em alumínio (190x75) completo com lâmpada	un	6,00
9.3.13	Serviços de mão-de-obra especializada	vb	1,00
9.3.14	Cabo Ø 10 mm 1000 V	m	2.882,00
9.3.15	Cabo Ø 6 mm 1000V (rolo)	un	31,00
9.3.16	Mangueira de 1" (rolo)	un	12,00
9.3.17	Quadro de distribuição para 44 disjuntores DIN com barramento	un	1,00
9.3.18	Eletroduto de PVC Ø 3/4"	un	10,00
9.3.19	Caixa condutele	un	15,00
9.3.20	Abraçadeira de aço Ø 3/4"	un	40,00
9.3.21	Adaptador Ø 3/4"	un	40,00
9.3.22	Curva 90 Graus	un	12,00
9.3.23	Luva Ø 3/4"	un	15,00
9.3.24	Placa cega 2x4	un	15,00
9.3.25	Disjuntor bipolar 63 A	un	1,00
9.3.26	Disjuntor bipolar 16 A - Curva de disparo "C"	un	18,00
9.3.27	Conector tipo Burndy 35 mm	un	12,00
9.3.28	Cabo sintenax Ø6 mm (Rolo)	un	12,00
9.3.29	Mangueira corrugada 1" (Rolo)	un	8,00
9.3.30	Tampão Cemig reforçado articulado 25x25	un	38,00
9.3.31	Cabo flexível 1,5mm	m	300,00
9.3.32	Fornecimento e instalação de lâmpada de led 13 watts	unid	120,00
9.3.33	Fornecimento e instalação de poste público com luminária	unid	15,00
9.3.34	Luminária espelho de LED 32W, completa, colocada (dentro banheiros)	unid	2,00
9.3.35	Luminária espelho de LED 18W, completa, colocada (dentro banheiros)	unid	2,00
9.3.36	Luminária espelho de LED 12W, completa, colocada (dentro banheiros)	unid	2,00
9.3.37	Fornecimento e instalação de braços para as luminárias	unid	15,00
9.3.38	Fornecimento e instalação de suporte para projetor	unid	1,00
9.3.39	Fornecimento e instalação de fotocélulas para postes	unid	15,00
9.3.40	Fornecimento, montagem e instalação de painel elétrico com timer	unid	1,00
9.4	Movimento de Terra		
9.4.1	Escavação mecanizada de valas solo qq categoria até 2 m de profundidade	m³	193,87
9.5	Muros de arrimo		
9.5.1	Muro de arrimo em bloco de concreto cheio h=3,00 m,	m	39,30

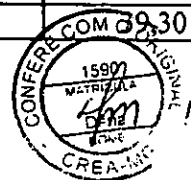
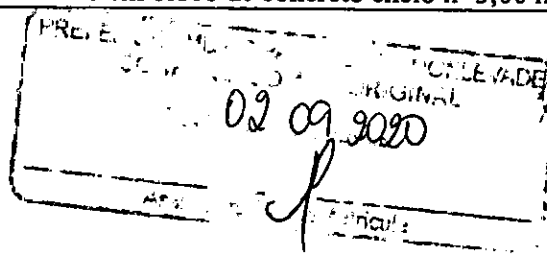

*[Handwritten signature]*



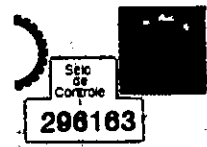

PREFEITURA MUNICIPAL DE SÃO GONÇALO DO RIO AÇU

ESTADO DE MINAS GERAIS

	inclusive escavação, apiloamento, armadura, formas, concretos, drenos, reaterro de valas e fundação do tubulão , conforme projeto.		
9. 5. 2	Muro de arrimo em bloco de concreto cheio h=2,50 m, inclusive escavação, apiloamento, armadura, formas, concretos, drenos, reaterro de valas e fundação do tubulão , conforme projeto.	m	19,33
9. 5. 3	Muro de arrimo em bloco de concreto cheio h=2,00 m, inclusive escavação, apiloamento, armadura, formas, concretos, drenos, reaterro de valas e fundação do tubulão , conforme projeto.	m	45,85
9. 5. 4	Muro de arrimo em bloco de concreto cheio h=1,00 m, inclusive escavação, apiloamento, armadura, formas, concretos, drenos, reaterro de valas e fundação do tubulão , conforme projeto.	m	32,80
9.6	Sanitários		
9.6.1	Movimento de Terra		
9.6.1.1	Reaterro compactado, empregando compactador de solos (tipo placa)	m <sup>3</sup>	14,35
9.6.2	Pisos		
9.6.2.1	Concreto estrutural virado em obra, preparado em betoneira, Fck=10 Mpa, inclusive lançamento	m <sup>3</sup>	2,57
9.6.2.2	Regularização de base para revestimento de pisos cerâmicos, empregando argamassa de cimento e areia, traço 1:5, esp. 3 cm	m <sup>2</sup>	36,75
9.6.2.3	Porcelanato 60x60cm, Extra, classe PEI-5, assentada com argamassa pré-fabricada de cimento colante, inclusive rejuntamento com argamassa pré-fabricada	m <sup>2</sup>	36,75
9.6.3	Alvenaria		
9.6.3.1	Alvenaria de elevação com tijolo ceramico 10x20x30 cm, e= 10 cm	m <sup>2</sup>	50,15
9.6.4	Revestimento		
9.6.4.1	Chapisco com argamassa de cimento e areia no traço 1:3	m <sup>2</sup>	147,12
9.6.4.2	Emboço para revestimento cerâmico, com argamassa mista de cal e areia, traço 1:4, com 130 kg de cimento	m <sup>2</sup>	147,12
9.6.4.3	Cerâmica branca 30x60cm, extra, juntas a prumo, assentado com argamassa pré-fabricada de cimento colante, inclusive rejuntamento	m <sup>2</sup>	147,12
9.6.4.4	Cantoneira de alumínio p/ proteção de quinas	m	74,00
9.6.5	Instalações Hidrosanitárias		
9.6.5.1	Instalações hidrosanitárias, tubos, conexões, registros, ralos e caixas sifonadas em PVC, inclusive abertura e fechamento de rasgos	ponto	38,00
9.6.5.2	Vaso sanitário com caixa acoplada sifonado de louça branca, inclusive tampa plástica e acessórios de fixação	unid	5,00
9.6.5.3	Vaso sanitário sifonado de louça branca com caixa acoplada, inclusive tampa plástica e acessórios de fixação, para P. N. E.	unid	1,00

PREFEITURA MUNICIPAL DE JOÃO MONLEVADE  
 CONFERE COM O ORIGINAL  
 Data: 02, 09, 2020  
 Assinatura/Nome/Matrícula



*[Handwritten signature]*

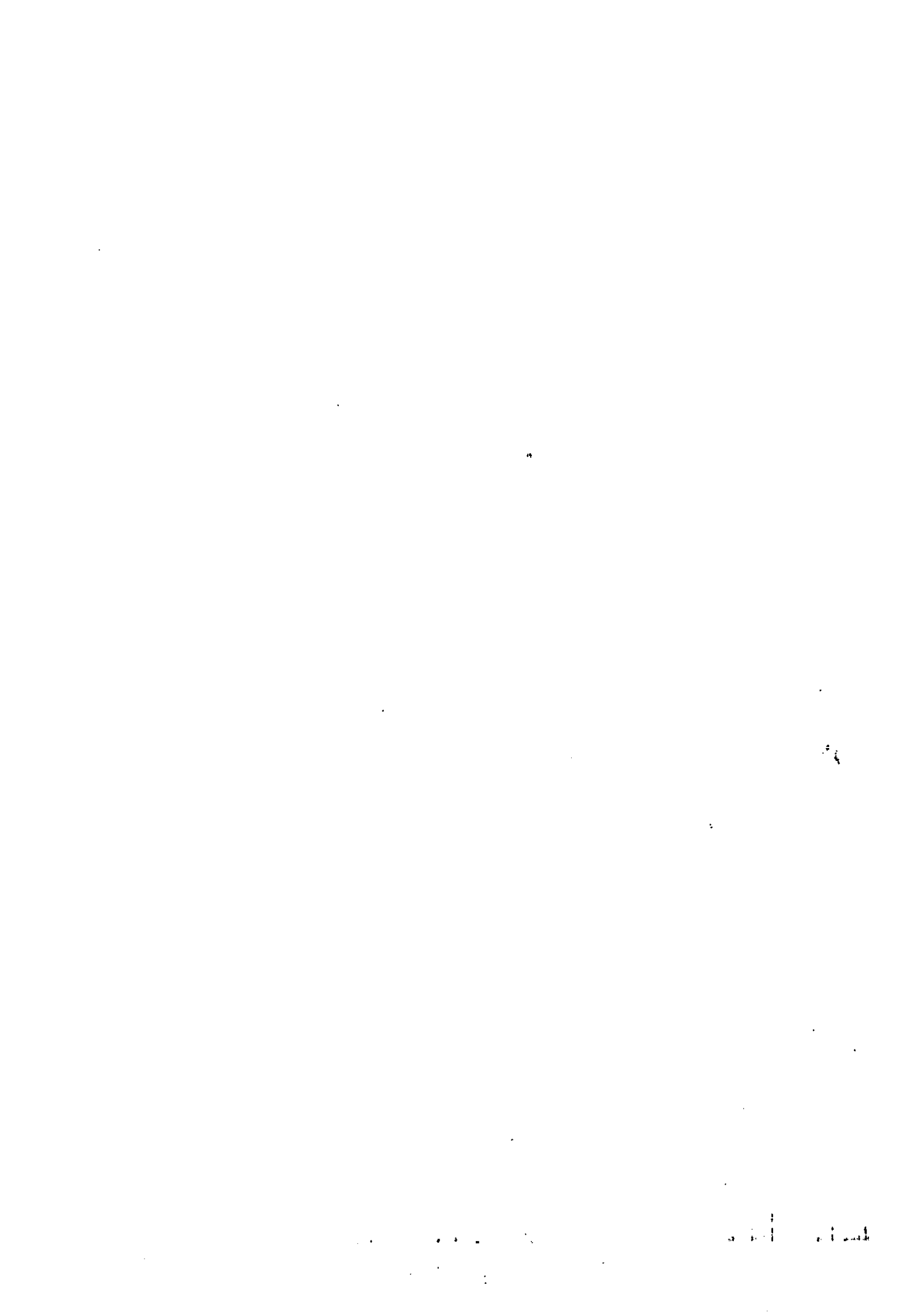





PREFEITURA MUNICIPAL DE SÃO GOTARDO - GOIÁS

RUA HENRIQUETA RUBIM, 27

CEP 35000-000 - ESTADO DE MINAS GERAIS

9.6.5.4	Mictório coletivo de aço inox 304, chapa 24, desenvolvimento 1,40m	m	1,00
9.6.5.5	Cuba de louça de embutir, completa, inclusive torneira de pressão cromada	unid	4,00
9.6.5.6	Lavatório louca branca 45x35cm sem coluna, c/ torneira de pressão cromada	unid	1,00
9.6.5.7	Barra de apoio para portadores de necessidades especiais, em aço inox, diâmetro 1.1/2", L=0,90m, extremidade curva	unid	2,00
9.6.5.8	Barra de apoio para portadores de necessidades especiais, em aço inox, diâmetro 1.1/2", L=0,40m, extremidade curva, para portas	unid	4,00
9.6.5.9	Registro gaveta bruto, diam. 32mm(1 1/4)	unid	4,00
9.6.5.10	Registro de gaveta bruto, dia. 20mm (3/4)	unid	1,00
9.6.5.11	Caixa d'água de Polietileno, 500l, com tampa	unid	2,00
9.6.6	Instalações Elétricas		
9.6.6.1	Instalações elétricas embutidas, inclusive abertura e fechamento de rasgos.	ponto	24,00
9.6.7	Forro		
9.6.7.1	Forro de madeira ipê tipo macho-femêa, com manta isolante	m <sup>2</sup>	36,75
9.6.7.2	Forro de madeira ipê tipo deck	m <sup>2</sup>	21,45
9.6.8	Portas		
9.6.8.1	Porta de ferro em chapa, incl. Acabamento	m <sup>2</sup>	2,10
9.6.8.2	Porta prancheta tipo pesada externa, madeira de lei, uma folha 0,80x2,10m, inclusive marcos, alizares e ferragens	unid	3,00
9.6.8.3	Porta prancheta tipo pesada externa, madeira de lei, uma folha 0,70x2,10m, inclusive marcos, alizares e ferragens	unid	0,00
9.6.8.4	Porta de alumínio veneziana para sanitário, completa	m <sup>2</sup>	5,10
9.6.8.5	Porta interna em madeira de lei, uma folha, 0,90x2,10m, com batentes, alizares e ferragens	unid	1,00
9.6.9	Granitos		
9.6.9.1	Divisória em granito cinza andorinha, esp 3cm, com polimento nas duas faces e acabamento, inclusive ferragens para fixação	m <sup>2</sup>	12,37
9.6.9.2	Bancada em granito cinza andorinha, esp 2cm, com polimento e acabamento, inclusive ferragens para fixação	m <sup>2</sup>	1,32
9.6.9.3	Testeira/Rodabancada em granito cinza andorinha, esp 2cm, h 10cm, com polimento e acabamento	m	2,54
9.6.9.4	Soleira em granito cinza andorinha, espessura de 2cm	m <sup>2</sup>	0,65
9.7	Boca de Lobo simples; Padrão PMSGRA, Tipo "B"	unid	7,00
9.8	Piso lajota 30cmx15cm, linha PAVER pré moldado de concreto, na cor natural, assentado com argamassa ACH, esp. 1,5 CM	m <sup>2</sup>	121,74
9.9	Fornecimento e instalação de sistema de ar condicionado e exaustão mecânica para banheiros	vb	1,00
9.10	Fornecimento e instalação de chapeu de muro	m	62,40
9.11	Guarda-Corpo E.Corrimão		

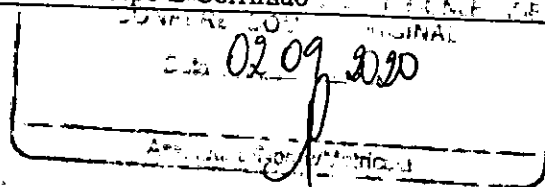

Handwritten signature and initials.

171 182000 33



PREFEITURA MUNICIPAL DE SÃO GONÇALO DO RIO ABAIXO

RUA HENRIQUETA RUBIM, 27

CEP 35935-000 - ESTADO DE MINAS GERAIS



9.11.1	Guarda corpo em alumínio, perfil 50x50mm com 1 régua inferior e corrimão perfil 50x14mm, altura de 1,20m	m	31,50
9.11.2	Corrimão em alumínio para parede, perfil 50x14mm	m	30,40
9.11.3	Guarda corpo com perfil 85x50 (CG072) e 1 com vidro incolor 4+4mm laminado e guarnição, altura de 1,20m	m	18,95
9.11.4	Guarda corpo em tubo galvanizado conforme projeto corpo de bombeiro	m	20,00
9.12	Rampa E Escada		
9.12.1	Execução de rampa em concreto Fck 15,0 Mpa, inclusive tela soldada Q196	m	250,00
9.12.2	Escada moldada in loco	m	35,00
9.13	Pintura e Limpeza da Estátua do Padre João (limpeza com máquina hidro-jato, preparação da estrutura com aplicação de massa acrílica em trincas existentes e aplicação de tinta acrílica)	vb	1,00
9.14	Concreto estrutural dosado em central, fck=20,0 MPa, inclusive lançamento	m³	0,00
9.15	Reboco paulista com argamassa mista de cimento, cal hidratado e areia, traço 1:2:6	m²	290,73
9.16	Verniz em esquadrias de madeira, 3 demãos	m²	78,99
9.17	Fornecimento e instalação de grelha em ferro fundido	m	7,80

Os serviços foram executados de acordo com os projetos e especificações técnicas e dentro dos padrões exigidos.

São Gonçalo do Rio Abaixo, 23 de março de 2017.

Sandro José Peña da Silva  
CPF: 038.315.827-82  
Secretaria de Obras

Sandro José Peña da Silva  
SECRETARIA MUNICIPAL DE OBRAS

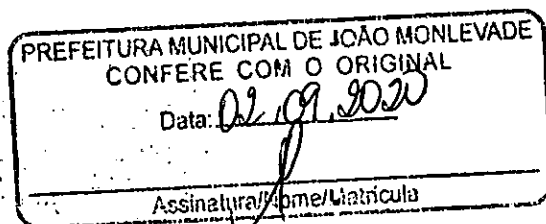

Handwritten signatures and initials

1999年12月

1999年12月

1999年12月



# Certidão de Acervo Técnico - CAT CREA-MG

Resolução nº 1.025, de 30 de outubro de 2009

CAT COM REGISTRO DE ATESTADO

142020000117

Atividade concluída

Conselho Regional de Engenharia e Agronomia de Minas Gerais

CERTIFICAMOS, em cumprimento ao disposto na Resolução nº 1.025, de 30 de outubro de 2009, do Confea, que consta dos assentamentos deste Conselho Regional de Engenharia e Agronomia de Minas Gerais - CREA-MG, o Acervo Técnico do profissional HUGO GUERRA DE ANDRADE.....  
..... referente à(s) Anotação(ões) de Responsabilidade Técnica - ART abaixo descrita(s):

Profissional: HUGO GUERRA DE ANDRADE.....  
Registro: 04.0.0000141769..... RNP: 1409910695.....  
Título Profissional: ENGENHEIRO CIVIL.....

Número ART: 1420140000001700169.. Tipo de ART: Obra/Serviço - Nova ART.....  
Registrada em: 24/3/2014..... Baixada em: 2/12/2014.....  
Forma de Registro: Inicial..... Participação Técnica: Individual.....  
Empresa Contratada: MD PREDIAL LTDA.....

Contratante: IMOBILE SOLUCOES IMOBILIARIAS LTDA..... CPF/CNPJ: 13856180000150  
Logradouro: AVENIDA MADALENA PEREIRA DOS SANTOS..... Nº: 162...  
Complemento:..... Bairro: VILA SÃO JOAQUIM.....  
Cidade: ITABIRA..... UF: MG..... CEP: 35900-714  
Contrato:..... celebrado em..... Vinculado à ART:  
Valor do contrato: R\$ 36696886,91..... Tipo de contratante: PESSOA JURÍDICA DE DIREITO PRIVADO.....  
Ação institucional: MORADIA POPULAR.....  
Endereço da obra/serviço: RUA JOÃO EVANGELISTA COSTA LAGE..... Nº: 1900..  
Complemento:..... Bairro: GABIROBA.....  
Cidade: ITABIRA..... UF: MG..... CEP: 35900-337

Data Início: 2/7/2012.. Conclusão efetiva: 2/12/2014. Coord. Geográficas:.....  
Finalidade: RESIDENCIAL..... Código:.....  
Proprietário: IMOBILE SOLUCOES IMOBILIARIAS LTDA..... CPF/CNPJ: 13856180000150  
Atividade Técnica: EXECUÇÃO EXECUÇÃO DE INSTALAÇÃO EDIFICAÇÕES HABITACAO ECONOMICA , Quantidade 24239,29 , Unidade m²; EXECUÇÃO EXECUÇÃO DE INSTALAÇÃO EDIFICAÇÕES HABITACAO ECONOMICA , Quantidade 24239,29 , Unidade m²; EXECUÇÃO EXECUÇÃO DE INSTALAÇÃO EDIFICAÇÕES HABITACAO ECONOMICA , Quantidade 24239,29 , Unidade m²; EXECUÇÃO EXECUÇÃO DE OBRA/SERVIÇO EDIFICAÇÕES HABITACAO ECONOMICA , Quantidade 24239,29 , Unidade m².....

Observações  
EXEC. DE 436 UN. HABITACIONAIS COM 24239,29M² DE ÁREA CONSTRUÍDA.....

Informações Complementares  
NAO FAZ PARTE DA PRESENTE CERTIDAO O ITEM 8.1 CONSTANTE NO ATESTADO EMITIDO PELA IMOBILE SOLUCOES IMOBILIARIAS LTDA EM 02/12/2014, UMA VEZ QUE NAO É DA ATRIBUICAO DO ENGENHEIRO CIVIL HUGO GUERRA DE ANDRADE.....

CERTIFICAMOS, finalmente, que se encontra vinculado à presente Certidão de Acervo Técnico - CAT, conforme selos de segurança 0442258 a 0442265, o documento contendo 8 folha(s), expedido pelo contratante da obra/serviço, a quem cabe a responsabilidade pela veracidade e exatidão das informações nele constantes.....

Certidão de Acervo Técnico nº 142020000117/2020

14/01/2020, 15:01:56  
142020000117

A CAT à qual o atestado está vinculado é o documento que comprova o registro do atestado no Crea.

A CAT à qual o atestado está vinculado constituirá prova da capacidade técnico-profissional da pessoa jurídica somente se o responsável técnico indicado estiver ou venha a ser integrado ao seu quadro técnico por meio de declaração entregue no momento da habilitação ou da entrega das propostas.

A CAT é válida em todo o território nacional.

A CAT perderá a validade no caso de modificação dos dados técnicos qualitativos e quantitativos nela contidos, bem como de alteração da situação do registro da ART.

A autenticidade e a validade desta certidão deve ser confirmada no site do Crea-MG ([www.crea-mg.org.br](http://www.crea-mg.org.br)) ou no site do Confea ([www.confea.org.br](http://www.confea.org.br)).

A falsificação deste documento constitui crime previsto no Código Penal Brasileiro, sujeitando o autor à respectiva ação penal.

Conselho Regional de Engenharia e Agronomia de Minas Gerais

Av. Álvares Cabral 1800 - Santo Agostinho - Belo Horizonte, CEP:30170-917  
Telefone: (31)3295-8700 - Ouvidoria: 0800 283 0273 - Atendimento: 0600 031 2732 - [www.crea-mg.org.br](http://www.crea-mg.org.br)



*[Handwritten signature]*



Itabira, 02 de Dezembro de 2014.



**IMÓBILE**  
SOLUÇÕES IMOBILIÁRIAS



## Atestado de Capacidade Técnica

Atestamos a pedido da parte interessada e para os devidos fins, que a empresa **MD PREDIAL LTDA**, com sede na Avenida Madalena Pereira dos Santos, 162A, Vila São Joaquim, Itabira-MG, inscrita no CNPJ sob o nº 23.264.831/0001-76, executou para a **IMÓBILE SOLUÇÕES IMOBILIÁRIAS LTDA**, inscrita no CNPJ sob o nº 13.856.180/0001-50, com sede na Avenida Madalena Pereira Santos, 162, Vila São Joaquim, Itabira-MG, no município de Itabira-MG de acordo com os padrões e normas técnicas aplicáveis e em conformidade com os dados abaixo relacionados:

<b>DADOS DA (OBRA / SERVIÇO TÉCNICO)</b>	
1	<b>Endereço da obra ou serviço técnico</b> Rua João Evangelista Costa Lage, 1900 – bairro Gabiroba – Itabira-MG
2	<b>Proprietário/Contratante da obra/serviço</b> IMÓBILE SOLUÇÕES IMOBILIÁRIAS LTDA, com sede na Avenida Madalena Pereira Santos, 162, Vila São Joaquim, Itabira-MG, inscrita no CNPJ sob o Nº 13.856.180/0001-50
3	<b>ART Nº:</b> 14201400000001700169
4	<b>Profissional</b> → <b>Engenheiro Civil: Hugo Guerra de Andrade</b> , registro no CREA sob o nº 141.769, RNP nº 1409910695
5	<b>Atividades que efetivamente desenvolveu</b> Execução de 436 unidades habitacionais (sendo 364 unidades em blocos de 4 pavimentos, 24 unidades em blocos de 3 pavimentos e 48 unidades em blocos de 2 pavimentos – 24.239,29m <sup>2</sup> de área construída)
6	<b>Período de participação nos serviços</b> Data de Início: 02/07/2012 Data de término: 02/12/2014
7	<b>Valor do contrato</b> R\$ 36.696.886,91

PREFEITURA MUNICIPAL DE JOÃO MONLEVADE  
COMISSÃO DE LICITAÇÃO Nº 001/2014  
Data: 02/09/2014  
Assinatura/Carimbo Matrícula

31 3835-8585

Av. Madalena Pereira Santos nº 162, Vila São Joaquim - Itabira/MG



## Serviços Executados

FUNDAÇÃO			
ITEM	DESCRIÇÃO	UNID.	QUANTIDADE
<b>1</b>	<b>SERVIÇOS PRELIMINARES</b>		
1.1	Despesas iniciais (cópias, licenças, taxas e impostos).	vb	1,00
1.2	Consumos: água, energia, telefone e internet	vb	1,00
1.3	Limpeza da Obra	vb	1,00
1.4	Barracão de obra	m <sup>2</sup>	1150,00
1.5	Cobertura em telha em chapa galvanizada	m <sup>2</sup>	750,00
1.6	Cobertura em telha em fibrocimento sem amianto	m <sup>2</sup>	400,00
<b>2</b>	<b>INFRAESTRUTURA</b>		
<b>2.1</b>	<b>TRABALHOS EM TERRA</b>		
2.1.1	Locação da Obra	m <sup>2</sup>	14948,47
2.1.2	Escavações manuais	m <sup>3</sup>	2489,88
2.1.3	Escavação manual de tubulão	m <sup>3</sup>	185,06
2.1.4	Apiloamento e nivelamento valas	m <sup>2</sup>	9652,15
2.1.5	Reaterro apiloado de valas	m <sup>3</sup>	40,98
2.1.6	Carga mecanizada de terra	m <sup>3</sup>	562,18
2.1.7	Transporte mat. DMT<=5,0 km	m <sup>3</sup>	562,18
<b>2.2</b>	<b>FUNDAÇÃO E OUTROS SERVIÇOS</b>		
2.2.1	Tubulão a céu aberto - concreto fck=25 Mpa	m <sup>3</sup>	209,06
2.2.2	Escavação de estaca a trado rotativo diâm. 60 cm	m	1530,00
2.2.3	Lastro de brita 1 ou 2 apiloado manualmente e=7 cm	m <sup>3</sup>	671,86
2.2.4	Corte, Dobra e Montagem - Armadura CA-50/CA-60	kg	131777,00
2.2.5	Concreto estrutural usinado bombeado, fck= 25 Mpa, incl. Lançamento	m <sup>3</sup>	2515,00
2.2.6	Forma/Desforma de tábua de pinus	m <sup>2</sup>	350,00
2.2.7	Lastro de concreto, incl. Lançamento	m <sup>3</sup>	3,00
<b>3</b>	<b>SUPRAESTRUTURA</b>		
3.1	Forma/Desforma chapa madeira compensado resinado, 14 mm	m <sup>2</sup>	3280,35
3.2	Corte, Dobra e Montagem - Armadura CA-50/CA-60	kg	9589,00
3.3	Concreto estrutural usinado bombeado, fck=25 Mpa, incl. Lançamento	m <sup>3</sup>	170,00
3.4	Laje premoldada, intereixo 38 cm	m <sup>2</sup>	23245,16
<b>4</b>	<b>PAREDE E PAINÉIS</b>		
<b>4.1</b>	<b>Alvenaria</b>		
4.1.1	Alvenaria de bloco estrutural	m <sup>2</sup>	54247,14

*[Handwritten signatures and initials]*





Prefeitura Municipal  
João Monlevade

4.1.2	Alvenaria de bloco de concreto 15 cm	m <sup>2</sup>	4581,38
4.1.3	Vergas e contravergas de concreto	m <sup>3</sup>	158,06
<b>4.2</b>	<b>ESQUADRIAS METÁLICAS - ALUMÍNIO</b>		
4.2.1	Janelas de alumínio	m <sup>2</sup>	3553,76
4.2.2	Portas	m <sup>2</sup>	110,60
<b>4.3</b>	<b>ESQUADRIAS METÁLICAS - FERRO</b>		
4.3.1	Corrimão	m	707,80
4.3.2	Guarda corpo	m	707,00
4.3.3	Escada Marinheiro	m	60,00
4.3.4	Alçapão	uni	30,00
<b>4.4</b>	<b>ESQUADRIAS MADEIRA</b>		
4.4.1	Porta entrada 80x210cm	uni	436,00
4.4.2	Portas internas 70x210cm	uni	1031,00
4.4.3	Portas internas 60x210cm	uni	436,00
4.4.4	Portas internas 100x210cm	uni	3,00
<b>5</b>	<b>COBERTURAS E PROTEÇÃO</b>		
<b>5.1</b>	<b>TELHADOS</b>		
5.1.1	Estrutura metálica para telhado vão de 3 a 7 m	kg	87085,32
5.1.2	Telha ceramica colonial	m <sup>2</sup>	7257,11
5.1.3	Cumeeira p/ telha cerâmica colonial	m	224,00
5.1.4	Rufo de chapa galvanizada desenv. 33 cm	m	494,00
5.1.5	Calhas e condutor - chapa galvanizada	m	2450,00
<b>5.2</b>	<b>IMPERMEABILIZAÇÕES</b>		
5.2.1	Regularização superfície p/ aplicação de impermeabilizante	m <sup>2</sup>	811,88
5.2.2	Impermeabilização de lajes c/ manta asfáltica 4 mm	m <sup>2</sup>	811,88
5.2.3	Camada protetora de superfície argamassa cimento e areia traço 1:5	m <sup>2</sup>	811,88
5.2.4	Impermeabilização no respaldo do alicerce, empregando argamassa cimento e areia 1:3 c/ aditivo impermeabilizante	m <sup>2</sup>	1884,82
5.2.5	Impermeabilização de alicerce c/ tinta betuminosa	m <sup>2</sup>	5065,12
5.2.6	Impermeabilização de piso e paredes "áreas frias)	m <sup>2</sup>	3188,50
<b>6</b>	<b>REVESTIMENTOS DECORATIVOS E PINTURA</b>		
<b>6.1</b>	<b>REVESTIMENTO INTERNO</b>		
6.1.1	Chapisco	m <sup>2</sup>	21498,06
6.1.2	Reboco	m <sup>2</sup>	7640,08
6.1.3	Gesso	m <sup>2</sup>	75372,80
<b>6.2</b>	<b>AZULEJOS</b>		
6.2.1	Azulejo	m <sup>2</sup>	13857,98
6.2.2	Emboço	m <sup>2</sup>	13857,98
<b>6.3</b>	<b>REVESTIMENTOS EXTERNOS</b>		
6.3.1	Chapisco	m <sup>2</sup>	31211,94

PREFEITURA MUNICIPAL DE JOÃO MONLEVADE  
CONFERE COM O ORIGINAL  
Data: 02/09/2020  
Assinatura: [assinatura] / Insc/Matricula

João Monlevade

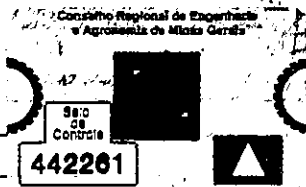

6.3.2	Reboco	m <sup>2</sup>	31211,94
<b>6.4</b>	<b>FORROS</b>		
6.4.1	Gesso	m <sup>2</sup>	2747,59
<b>6.5</b>	<b>PINTURA</b>		
6.5.1	Tinta Acrílica c/ massa corrida	m <sup>2</sup>	11976,79
6.5.2	Latéx/PVA	m <sup>2</sup>	108358,47
6.5.3	Emassamento de parede e teto	m <sup>2</sup>	108358,47
6.5.4	Esquadria de madeira	m <sup>2</sup>	8411,13
6.5.5	Esquadria de ferro	m <sup>2</sup>	482,20
6.5.6	Líquido selador latex	m <sup>2</sup>	108358,47
6.5.7	Líquido selador acrílico	m <sup>2</sup>	11976,79
<b>7</b>	<b>PAVIMENTAÇÃO</b>		
<b>7.1</b>	<b>CERÂMICA</b>		
7.1.1	Lastro conc. não estrutural e=8 cm	m <sup>2</sup>	6770,89
7.1.2	Regularização base 3cm	m <sup>2</sup>	24282,98
7.1.3	Cerâmica	m <sup>2</sup>	24282,98
7.1.4	Rejuntamento	m <sup>2</sup>	24282,98
<b>7.2</b>	<b>CIMENTADO</b>		
7.2.1	Acabamento áspero "Passeio" e=8cm	m <sup>2</sup>	13787,20
7.2.2	Pintura dos passeios	m <sup>2</sup>	13787,20
<b>7.3</b>	<b>RODAPÉS, SOLEIRAS E PEITORIS</b>		
<b>7.3.1</b>	<b>RODAPÉ</b>		
7.3.1.1	Ardósia	m	2059,48
7.3.1.2	Cerâmica	m	17253,50
<b>7.3.2</b>	<b>SOLEIRA</b>		
7.3.2.1	Ardósia	m	629,50
<b>7.3.3</b>	<b>PEITORIS</b>		
7.3.3.1	Ardósia	m	10147,90
<b>7.4</b>	<b>PAVIMENTAÇÕES ESPECIAIS</b>		
7.4.1	Piso de concreto sarrafeado e desempenado	m <sup>2</sup>	289,43
7.4.2	Ardósia	m <sup>2</sup>	1438,36
7.4.3	Degrau de pedra ardósia L=30 cm	m <sup>3</sup>	1831,30
<b>8</b>	<b>INSTALAÇÕES E APARELHOS</b>		
<b>8.1</b>	<b>ELÉTRICAS</b>		
8.1.1	Tubulação e caixas nas Lajes	pt	2779,00
8.1.2	Tubulação e caixas nas Alvenarias	pt	3542,00
8.1.3	Prumadas gerais	uni	92,00
8.1.4	Enfição áreas privativas	m	30959,06
8.1.5	Enfição prumadas/áreas comuns	vb	1,00
8.1.6	Quadros de distribuição	un	436,00
8.1.7	Tomadas, Interruptores e disjuntores	pt	8199,00
8.1.8	Iluminação de Emergência	un	116,00

PREFEITURA MUNICIPAL DE ITABIRA  
 COMISSÃO DE LICITAÇÃO Nº 09/2000  
 Assinatura: NCP



<b>8.2</b>	<b>ÁGUA FRIA</b>		
8.2.1	Cavalete/Hidrom.	uni	230,00
8.2.2	Barrilete	vb	1,00
8.2.3	Alimentação água fria	vb	1,00
8.2.4	8.2.1.3 Prumadas	uni	108,00
8.2.5	8.2.1.4 Distribuição	pt	3488,00
8.2.6	8.2.1.5 Rede externa de água fria	vb	1,00
8.2.7	8.2.1.6 Rede externa de água/ tubulação e caixas	vb	1,00
8.2.8	8.2.1.7 Instalações hidrossanitárias	vb	1,00
8.2.9	8.2.1.8 Reservatório de água em polietileno 2.000 lts, incl. Ligações	uni	46,00
<b>8.3</b>	<b>INCÊNDIO</b>		
8.3.1	Instalações de prevenção e combate incêndio	vb	1,00
8.3.2	Extintores	un	138,00
<b>8.4</b>	<b>ESGOTO E ÁGUA PLUVIAL</b>		
8.4.1	8.3.1 Prumadas - esgoto/ventilação	uni	84,00
8.4.2	8.3.2 Distribuição - esgoto	pt	3488,00
8.4.3	8.3.3 Rede Térreo - esgoto	vb	1,00
8.4.4	8.3.4 Prumadas - pluvial	uni	84,00
8.4.5	8.3.5 Rede Térreo - pluvial	vb	1,00
8.4.6	8.3.6 Rede externa esgoto/tubulação e caixas	vb	1,00
<b>8.5</b>	<b>APARELHOS - LOUÇAS E METAIS</b>		
8.5.1	Vaso Sanitário	uni	442,00
8.5.2	Lavatório	uni	442,00
8.5.3	Tanque	uni	436,00
8.5.5	Pia Cozinha	uni	436,00

02 09 2020  
 PREFEITURA MUNICIPAL DE JOÃO MONLEVADE  
 ORIGINAL

l

*[Handwritten signature]*

*[Large handwritten signature]*



<b>URBANIZAÇÃO/INFRAESTRUTURA</b>			
ITEM	DESCRIÇÃO	UNID.	QUANTIDADE
<b>1</b>	<b>SERVIÇOS PRELIMINARES</b>		
1.1	TAPUMES	vb	1,00
1.2	INSTALAÇÕES PROVISÓRIAS - ÁGUA, ESGOTO, LUZ, TELEFONE	vb	1,00
1.3	SINALIZAÇÃO	vb	1,00
1.4	PLACAS DE OBRA	vb	1,00
<b>2</b>	<b>TERRAPLANAGEM</b>		
2.1	DESTOCAMENTO E LIMPEZA	m <sup>2</sup>	32500,00
2.2	CORTE /EMPILHAMENTO ÁRVORES	vb	1,00
2.3	CARGA MECANIZADA DE ENTULHO EM CAMINHÃO BASCULANTE	m <sup>3</sup>	6500,00
2.4	ESCAVAÇÃO, CARGA E TRANSPORTE DE MAT. 1ª CATEG ATE 200 M	m <sup>3</sup>	39211,00
2.5	COMPACTAÇÃO DE ATERRO A 100% P.N.	m <sup>3</sup>	37358,00
2.6	CARGA MECANIZADA DE TERRA EM CAMINHÃO BASCULANTE	m <sup>3</sup>	1853,00
2.7	TRANSPORTE DE MATERIAL - ATÉ 5 KM	m <sup>3</sup>	1853,00
2.8	TRANSPORTE DE MATERIAL - ATÉ 1 KM	m <sup>3</sup>	6500,00
<b>3</b>	<b>ÁGUA POTÁVEL</b>		
<b>3.1</b>	<b>DISTRIBUIÇÃO</b>		
3.1.1	ESCAVAÇÃO DE VALAS	m <sup>3</sup>	88,30
3.1.2	APILOAMENTO DE FUNDO DE VALAS	m <sup>2</sup>	220,77
3.1.3	REATERRO COMPACTADO (TIPO PLACA)	m <sup>3</sup>	66,23
3.1.4	CARGA, TRANSPORTE E DESCARGA DE MATERIAL	m <sup>3</sup>	22,07
3.1.5	TUBOS E CONEXÕES DE PVC 20 mm	m	530,70
3.1.6	TUBOS E CONEXÕES DE PVC 32 mm	m	205,20
3.1.7	HIDROMETRO 3,00 m <sup>3</sup> /H, D=1"	un	1,00
3.1.8	CAIXAS PARA REGISTROS	un	22,00
3.1.9	TORNEIRA PARA USO GERAL	un	24,00
<b>4</b>	<b>ESGOTO SANITÁRIO</b>		
<b>4.1</b>	<b>REDES</b>		
4.1.1	ESCAVAÇÃO DE VALAS	m <sup>3</sup>	122,07
4.1.2	APILOAMENTO FUNDO VALAS	m <sup>2</sup>	203,45
4.1.3	REATERRO COMPACTADO	m <sup>3</sup>	62,21
4.1.4	CARGA MECANIZADA TERRA	m <sup>3</sup>	60,86
4.1.5	TRANSPORTE MATERIAL DMT=7 KM	m <sup>3</sup>	60,86
4.1.6	TUBOS E CONEXÕES DE PVC DN=100 mm	m	474,77
4.1.7	TUBOS E CONEXÕES DE PVC DN=150 mm	m	203,40
4.1.8	CAIXAS DE PASSAGEM	uni	33,00



4.1.9	ESCORAMENTO CONTÍNUO DE VALAS	m <sup>2</sup>	3310
<b>5</b>	<b>DRENAGEM/ÁGUAS PLUVIAIS</b>		
<b>5.1</b>	<b>FORNECIMENTO E ASSENTAMENTO DE TUBOS (Junta elástica)</b>		
5.1.1	TB CONCRETO CA-1 d=0,60m	m	137,80
5.1.2	TB CONCRETO CA-1 d= 0,80m.	m	158,34
5.1.3	TB CONCRETO CA-1 d=1,00m	m	246,00
<b>5.2</b>	<b>IMPLANTAÇÃO DE REDE</b>		
5.2.1	ESCAVAÇÃO MECANICA DE VALAS até 4m	m <sup>3</sup>	130,00
5.2.2	APILOATO DE FUNDO VALAS	m <sup>3</sup>	612,00
5.2.3	REATERRO COMPACT. VALAS	m <sup>3</sup>	648,17
5.2.4	CARGA MECANIZADA TERRA	m <sup>3</sup>	234,40
5.2.5	TRANSPORTE MATERIAL DMT<=7,0 KM	m <sup>3</sup>	234,40
5.2.6	POÇOS DE VISITA	un	9,00
5.2.7	BOCA DE LOBO SIMPLES DE GRELHA	un	35,00
5.2.8	DESCIDA D'AGUA TIPO DEGRAU	m	20,00
5.2.9	TAMPÃO DE FERRO FUNDIDO	un	9,00
5.2.10	ESCORAMENTO CONTÍNUO DE VALAS	m <sup>2</sup>	903,56
<b>6</b>	<b>PAVIMENTAÇÃO</b>		
6.1	GUIAS PRÉ-MOLDADAS	m	8330,00
6.2	SARJETAS	m	1351,30
<b>6.3</b>	<b>PAVIMENTAÇÃO</b>		
6.3.1	6.6.1 REGULARIZAÇÃO E COMPACTAÇÃO DE SUB-LEITO	m <sup>2</sup>	16760,79
6.3.2	6.6.2 BOTA FORA DE MATERIAL DE LIMPEZA	m <sup>3</sup>	7273,23
6.3.3	6.6.3 ESCAVAÇÃO E CARGA MAT. JAZIDA	m <sup>2</sup>	1676,08
6.3.4	6.6.4 TRANSPORTES MAT. QUER CATEG. DMT<=10 KM.	m <sup>3</sup>	1676,08
6.3.5	6.6.5 BASE ESTABILIZADA GRANULOMETRICAMENTE	m <sup>3</sup>	1676,08
<b>6.4</b>	<b>PAVIMENTAÇÃO EM BLOQUETE</b>		
6.4.1	6.7.2 FORNEC./ASSENTA BLOQUETE E=8CM - fck>35 MPA	m <sup>2</sup>	16760,79
6.4.2	6.7.3 COMPACTAÇÃO DE PAVIMENTO COM ROLO	m <sup>2</sup>	16760,79
<b>6.5</b>	<b>PAVIMENTAÇÃO EM CONCRETO</b>		
6.5.1	6.9.1 RAMPAS P/ DEFICIENTE, INCLUSIVE CONTENSÕES	m	1428,00
6.5.2	6.9.2 RAMPAS P/ DEFICIENTE, EXCLUSIVE CONTENSÕES	m	358,00
<b>7</b>	<b>ENERGIA/LUMINAÇÃO</b>		
7.1	POSTEAÇÃO	UN	57,00
7.2	FIAÇÃO	vb	1,00
7.3	LUMINARIAS	vb	1,00
<b>8</b>	<b>OBRAS ESPECIAIS</b>		
<b>8.1</b>	<b>MURO DE ARRIMO</b>		
8.1.1	MURO DE ARRIMO DE BLOCO DE CONCRETO 0,20 H>=3,00m	m <sup>2</sup>	890,00

PREFEITURA MUNICIPAL DE ITABIRA  
 02.09.2010  
 Assinatura/Nome/Matrícula

*Handwritten signature*



8.1.2	MURO DE ARRIMO DE BLOCO DE CONCRETO 0,20 H<3,00m	m <sup>2</sup>	420,98
8.1.3	GABIÃO	m <sup>3</sup>	3250,00
<b>8.2</b>	<b>OUTROS</b>		
8.2.1	CERCA C/MOURAO PRE FABRICADO DE CONCRETO ARMADO, PONTA VIRADA A CADA 2,50M, FECHAMENTO EM TELA GALV. MALHA 2", H=1,80 m	m	782,89
8.2.2	PORTÃO DE ABRIR 1,00 x 2,10 m (PEDESTRE)	m <sup>2</sup>	2,10
8.2.3	PLANTIO DE GRAMA EM PLACA	m <sup>2</sup>	8476,09
8.2.4	PORTÃO DE CORRER 4,00 x 2,60 m (GARAGEM)	m <sup>2</sup>	10,40
8.2.5	GUARDA CORPO METÁLICO H=1,50 M, INCLUSIVE CORRIMÃO	m	4199,00
8.2.6	CORRIMÃO EM TUBO GALVANIZADO D=1 1/2" FIXADO NA ALVENARIA	m	737,12
8.2.7	PINTURA ESMALTE SINTÉTICO EM ESQUADRIAS METÁLICAS -Corrimão, Guarda Corpo e Portão.	m <sup>2</sup>	18895,50

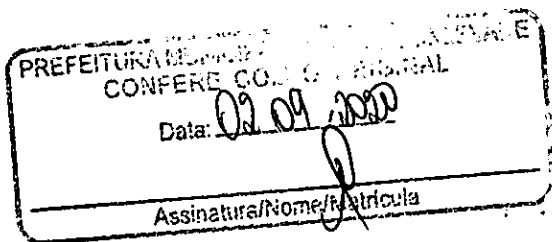

IMÓBIL SOLUÇÕES IMOBILIÁRIAS LTDA  
Victor Mousinho Gomes Barbosa  
Diretor de Incorporações

*(Handwritten signatures)*