



MINISTÉRIO DA FAZENDA
Secretaria da Receita Federal do Brasil
Procuradoria-Geral da Fazenda Nacional



**CERTIDÃO POSITIVA COM EFEITOS DE NEGATIVA DE DÉBITOS RELATIVOS AOS TRIBUTOS
FEDERAIS E À DÍVIDA ATIVA DA UNIÃO**

Nome: ALICERCE CONSTRUCOES E SERVICOS LTDA
CNPJ: 42.971.150/0001-92

Ressalvado o direito de a Fazenda Nacional cobrar e inscrever quaisquer dívidas de responsabilidade do sujeito passivo acima identificado que vierem a ser apuradas, é certificado que:

1. constam débitos administrados pela Secretaria da Receita Federal do Brasil (RFB) com exigibilidade suspensa nos termos do art. 151 da Lei nº 5.172, de 25 de outubro de 1966 - Código Tributário Nacional (CTN), ou objeto de decisão judicial que determina sua desconsideração para fins de certificação da regularidade fiscal, ou ainda não vencidos; e
2. constam nos sistemas da Procuradoria-Geral da Fazenda Nacional (PGFN) débitos inscritos em Dívida Ativa da União (DAU) com exigibilidade suspensa nos termos do art. 151 do CTN, ou garantidos mediante bens ou direitos, ou com embargos da Fazenda Pública em processos de execução fiscal, ou objeto de decisão judicial que determina sua desconsideração para fins de certificação da regularidade fiscal.

Conforme disposto nos arts. 205 e 206 do CTN, este documento tem os mesmos efeitos da certidão negativa.

Esta certidão é válida para o estabelecimento matriz e suas filiais e, no caso de ente federativo, para todos os órgãos e fundos públicos da administração direta a ele vinculados. Refere-se à situação do sujeito passivo no âmbito da RFB e da PGFN e abrange inclusive as contribuições sociais previstas nas alíneas 'a' a 'd' do parágrafo único do art. 11 da Lei nº 8.212, de 24 de julho de 1991.

A aceitação desta certidão está condicionada à verificação de sua autenticidade na Internet, nos endereços <<http://rfb.gov.br>> ou <<http://www.pgfn.gov.br>>.

Certidão emitida gratuitamente com base na Portaria Conjunta RFB/PGFN nº 1.751, de 2/10/2014.
Emitida às 08:45:14 do dia 06/02/2021 <hora e data de Brasília>.

Válida até 05/08/2021. L

Código de controle da certidão: **4627.F39A.6BD5.FA0A**

Qualquer rasura ou emenda invalidará este documento.



**SECRETARIA DE ESTADO DE FAZENDA DE MINAS GERAIS****CERTIDÃO DE DÉBITOS TRIBUTÁRIOS****Negativa**CERTIDÃO EMITIDA EM:
03/03/2021CERTIDÃO VALIDA ATÉ:
01/06/2021 L

NOME/NOME EMPRESARIAL: ALICERCE CONSTRUCOES E SERVICOS LTDA

INSCRIÇÃO ESTADUAL: 570827371.00-61

CNPJ/CPF: 42.971.150/0001-92

SITUAÇÃO: Ativo

LOGRADOURO: RUA VEREADOR JOSE VALERIO

NÚMERO: 331

COMPLEMENTO:

BAIRRO: MARACANA

CEP: 39560000

DISTRITO/POVOADO:

MUNICÍPIO: SALINAS

UF: MG

Ressalvado o direito de a Fazenda Pública Estadual cobrar e inscrever quaisquer dívidas de responsabilidade do sujeito passivo acima identificado que vierem a ser apuradas, é certificado que:

1. Não constam débitos relativos a tributos administrados pela Fazenda Pública Estadual e/ou Advocacia Geral do Estado;

2. No caso de utilização para lavratura de escritura pública ou registro de formal de partilha, de carta de adjudicação expedida em autos de inventário ou de arrolamento, de sentença em ação de separação judicial, divórcio, ou de partilha de bens na união estável e de escritura pública de doação de bens imóveis, esta certidão somente terá validade se acompanhada da Certidão de Pagamento / Desoneração do ITCD, prevista no artigo 39 do Decreto 43.981/2005.

Certidão válida para todos os estabelecimentos da empresa, alcançando débitos tributários do sujeito passivo em Fase Administrativa ou inscritos em Dívida Ativa.

IDENTIFICAÇÃO	NÚMERO DO PTA	DESCRIÇÃO
---------------	---------------	-----------

--	--	--

A autenticidade desta certidão deverá ser confirmada no sítio da Secretaria de Estado de Fazenda de Minas Gerais em www.fazenda.mg.gov.br => certidão de débitos tributários => certificar documentos

CÓDIGO DE CONTROLE DE CERTIDÃO: 2021000451133926

[Handwritten signatures and initials]

[Handwritten signature]

[Handwritten signature]

[Handwritten mark]





PREFEITURA MUNICIPAL DE SALINAS



MINAS GERAIS

CERTIDÃO NEGATIVA DE DÉBITOS MUNICIPAIS

INFORMAÇÕES DA CERTIDÃO:

Número de Controle:

13123

Validador:

2BB186

Assinatura Eletrônica:

116D24CF.9763EF8A.33836571.9F50AE60

Link de verificação:

<http://sistemaweb.memory.com.br/modulos/acesso/untacesso.php?entidade=9D2D8L&modulo=VALCERTD>

IDENTIFICAÇÃO DO CONTRIBUINTE:

Nome/Razão Social:

1759 - ALICERCE CONSTRUCOES E SERVICOS LTDA

CNPJ/CPF:

42.971.150/0001-92

Endereço:

Rua JOSÉ VALERIO, 331 - Não informado - MARACANA - CEP 39.560-000 - Salinas - MG

SALINAS, 04 de Maio de 2021

Qualquer rasura invalida a certidão.

O PRESENTE TERÁ O PRAZO DE VALIDADE DE 30 DIAS.

1000

1000

1000

1000

1000

1000

1000

1000

1000

1000

1000

1000

1000

1000

1000

1000

1000

[Voltar](#)[Imprimir](#)

Certificado de Regularidade do FGTS - CRF

Inscrição: 42.971.150/0001-92

Razão Social: ALICERCE CONSTRUCOES E SERVICOS LTDA

Endereço: RUA VEREADOR JOSE VALERIO 331 / MARACANA / SALINAS / MG /
39560-000

A Caixa Econômica Federal, no uso da atribuição que lhe confere o Art. 7, da Lei 8.036, de 11 de maio de 1990, certifica que, nesta data, a empresa acima identificada encontra-se em situação regular perante o Fundo de Garantia do Tempo de Serviço - FGTS.

O presente Certificado não servirá de prova contra cobrança de quaisquer débitos referentes a contribuições e/ou encargos devidos, decorrentes das obrigações com o FGTS.

Validade: 23/04/2021 a 22/05/2021 L

Certificação Número: 2021042306593179829944

Informação obtida em 23/04/2021 08:13:52

A utilização deste Certificado para os fins previstos em Lei esta condicionada a verificação de autenticidade no site da Caixa:
www.caixa.gov.br





PODER JUDICIÁRIO
JUSTIÇA DO TRABALHO

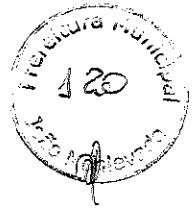

CERTIDÃO NEGATIVA DE DÉBITOS TRABALHISTAS

Nome: ALICERCE CONSTRUCOES E SERVICOS LTDA (MATRIZ E FILIAIS)
CNPJ: 42.971.150/0001-92
Certidão nº: 8853378/2021
Expedição: 12/03/2021, às 10:46:57
Validade: 07/09/2021 - 180 (cento e oitenta) dias, contados da data de sua expedição. <

Certifica-se que **ALICERCE CONSTRUCOES E SERVICOS LTDA (MATRIZ E FILIAIS)**, inscrito(a) no CNPJ sob o nº **42.971.150/0001-92**, **NÃO CONSTA** do Banco Nacional de Devedores Trabalhistas.

Certidão emitida com base no art. 642-A da Consolidação das Leis do Trabalho, acrescentado pela Lei nº 12.440, de 7 de julho de 2011, e na Resolução Administrativa nº 1470/2011 do Tribunal Superior do Trabalho, de 24 de agosto de 2011.

Os dados constantes desta Certidão são de responsabilidade dos Tribunais do Trabalho e estão atualizados até 2 (dois) dias anteriores à data da sua expedição.

No caso de pessoa jurídica, a Certidão atesta a empresa em relação a todos os seus estabelecimentos, agências ou filiais.

A aceitação desta certidão condiciona-se à verificação de sua autenticidade no portal do Tribunal Superior do Trabalho na Internet (<http://www.tst.jus.br>).

Certidão emitida gratuitamente.

INFORMAÇÃO IMPORTANTE

Do Banco Nacional de Devedores Trabalhistas constam os dados necessários à identificação das pessoas naturais e jurídicas inadimplentes perante a Justiça do Trabalho quanto às obrigações estabelecidas em sentença condenatória transitada em julgado ou em acordos judiciais trabalhistas, inclusive no concernente aos recolhimentos previdenciários, a honorários, a custas, a emolumentos ou a recolhimentos determinados em lei; ou decorrentes de execução de acordos firmados perante o Ministério Público do Trabalho ou Comissão de Conciliação Prévia.





Tribunal de Justiça do Estado de Minas Gerais

SALINAS



CERTIDÃO CÍVEL DE FALÊNCIA E CONCORDATA NEGATIVA

CERTIFICO que, revendo os registros de distribuição de ação de NATUREZA CÍVEL nesta comarca, até a presente data, nas ações específicas de Concordata Preventiva / Suspensiva, Falência de Empresários, Sociedades Empresariais, Microempresas e Empresas de Pequeno Porte, Recuperação Extrajudicial, Recuperação Judicial, NADA CONSTA em tramitação contra:

Nome: ALICERCE CONSTRUÇÕES E SERVIÇOS LTDA
CNPJ: 42.971.150/0001-92

Observações:

a) Certidão expedida gratuitamente através da internet, nos termos do caput do art. 8º da Resolução 121/2010 do Conselho Nacional de Justiça;

b) a informação do número do CPF/CNPJ é de responsabilidade do solicitante da certidão, sendo pesquisados o nome e o CPF/CNPJ exatamente como digitados;

c) ao destinatário cabe conferir o nome e a titularidade do número do CPF/CNPJ informado, podendo confirmar a autenticidade da Certidão no portal do Tribunal de Justiça do Estado de Minas Gerais (<http://www.tjmg.jus.br>), pelo prazo de 3 (três) meses após a sua expedição;

d) esta Certidão inclui os processos físicos e eletrônicos, onde houver sido implantado o Processo Judicial Eletrônico - PJe, o Sistema CNJ (Ex-Projudi) e o SEEU - Sistema Eletrônico de Execução Unificada, tendo a mesma validade da certidão emitida diretamente no Fórum e abrange os processos da Justiça Comum, do Juizado Especial e da Turma Recursal apenas da comarca pesquisada, com exceção do SEEU, cujo sistema unificado abrange todas as comarcas do Estado;

e) A presente certidão não faz referência a período de anos, uma vez que somente se refere à existência de feitos judiciais em andamento (processos ativos) contra o nome pesquisado, conforme Provimento 355/2018 da Corregedoria Geral de Justiça.

A presente certidão NÃO EXCLUI a possibilidade da existência de outras ações de natureza diversa daquelas aqui mencionadas.

Certidão solicitada em 30 de Abril de 2021 às 15:46

SALINAS, 30 de Abril de 2021 às 22:44

Código de Autenticação: 2104-3022-4430-0927-5287

Para validar esta certidão, acesse o site do TJMG (www.tjmg.jus.br) em Certidão Judicial/AUTENTICIDADE DA CERTIDÃO /AUTENTICAÇÃO 2 informando o código.

ATENÇÃO: Documento composto de 1 folha(s). Documento emitido por processamento eletrônico. Qualquer emenda ou rasura gera sua invalidade e será considerada como indício de possível adulteração ou tentativa de fraude.



Ministério da Economia
 Secretaria de Governo Digital
 Departamento Nacional de Registro Empresarial e Integração
 Secretaria de Estado de Fazenda de Minas Gerais

NIRE (da sede ou filial, quando a sede for em outra UF): **31209679064**
 Código da Natureza Jurídica: **2062**
 Nº de Matrícula do Agente Auxiliar do Comércio: _____

Nº DO PROTOCOLO (Uso da Junta Comercial)



1 - REQUERIMENTO

ILMO(A). SR.(A) PRESIDENTE DA Junta Comercial do Estado de Minas Gerais

Nome: **ALICERCE CONSTRUCOES E SERVICOS LTDA**
(da Empresa ou do Agente Auxiliar do Comércio)

Nº FCN/REMP



MGE2000582079

requer a V.Sª o deferimento do seguinte ato:

Nº DE VIAS	CÓDIGO DO ATO	CÓDIGO DO EVENTO	QTDE	DESCRIÇÃO DO ATO / EVENTO
1	223			BALANCO

SALINAS
Local

27 Julho 2020
Data

Representante Legal da Empresa / Agente Auxiliar do Comércio:

Nome: _____

Assinatura: _____

Telefone de Contato: _____

2 - USO DA JUNTA COMERCIAL

DECISÃO SINGULAR
 DECISÃO COLEGIADA

Nome(s) Empresarial(ais) igual(ais) ou semelhante(s):

SIM SIM

NÃO / / _____ Responsável NÃO / / _____ Responsável

Processo em Ordem À decisão

 Data

 Responsável 

DECISÃO SINGULAR

Processo em exigência. (Vide despacho em folha anexa)
 2ª Exigência
3ª Exigência
4ª Exigência
5ª Exigência

Processo deferido. Publique-se e archive-se.

Processo indeferido. Publique-se.

 Data _____ Responsável

DECISÃO COLEGIADA

Processo em exigência. (Vide despacho em folha anexa)
 2ª Exigência
3ª Exigência
4ª Exigência
5ª Exigência

Processo deferido. Publique-se e archive-se.

Processo indeferido. Publique-se.

 Data _____ Vogal _____ Vogal _____ Vogal
 Presidente da _____ Turma

OBSERVAÇÕES

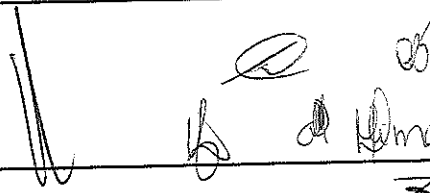

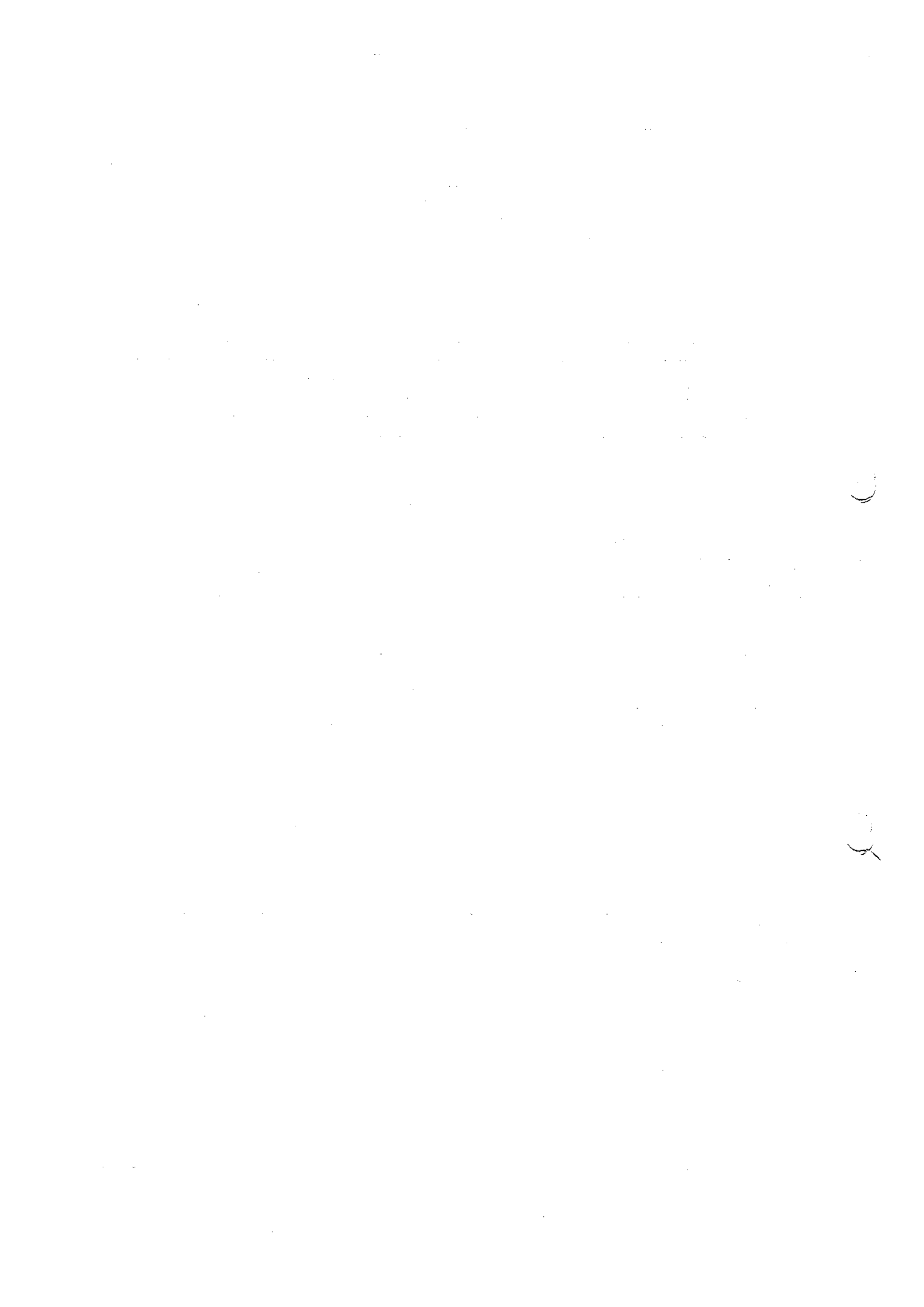



JUNTA COMERCIAL DO ESTADO DE MINAS GERAIS

Registro Digital



Capa de Processo

Identificação do Processo		
Número do Protocolo	Número do Processo Módulo Integrador	Data
20/446.582-6	MGE2000582079	27/07/2020

Identificação do(s) Assinante(s)	
CPF	Nome
002.980.316-04	ENEDIR SANTOS GONCALVES

[Handwritten signatures]

Página 1 de 1



Junta Comercial do Estado de Minas Gerais

Certifico registro sob o nº 7937840 em 28/07/2020 da Empresa ALICERCE CONSTRUCOES E SERVICOS LTDA, Nire 31209679064 e protocolo 204465826 - 27/07/2020. Autenticação: 7B62ACADFC377CC4B88185A70E940762E88563E. Marinely de Paula Bomfim - Secretária-Geral. Para validar este documento, acesse <http://www.jucemg.mg.gov.br> e informe nº do protocolo 20/446.582-6 e o código de segurança Qc83 Esta cópia foi autenticada digitalmente e assinada em 29/07/2020 por Marinely de Paula Bomfim – Secretária-Geral.

[Signature]
MARINELY DE PAULA BOMFIM
SECRETÁRIA GERAL

pág. 2/14

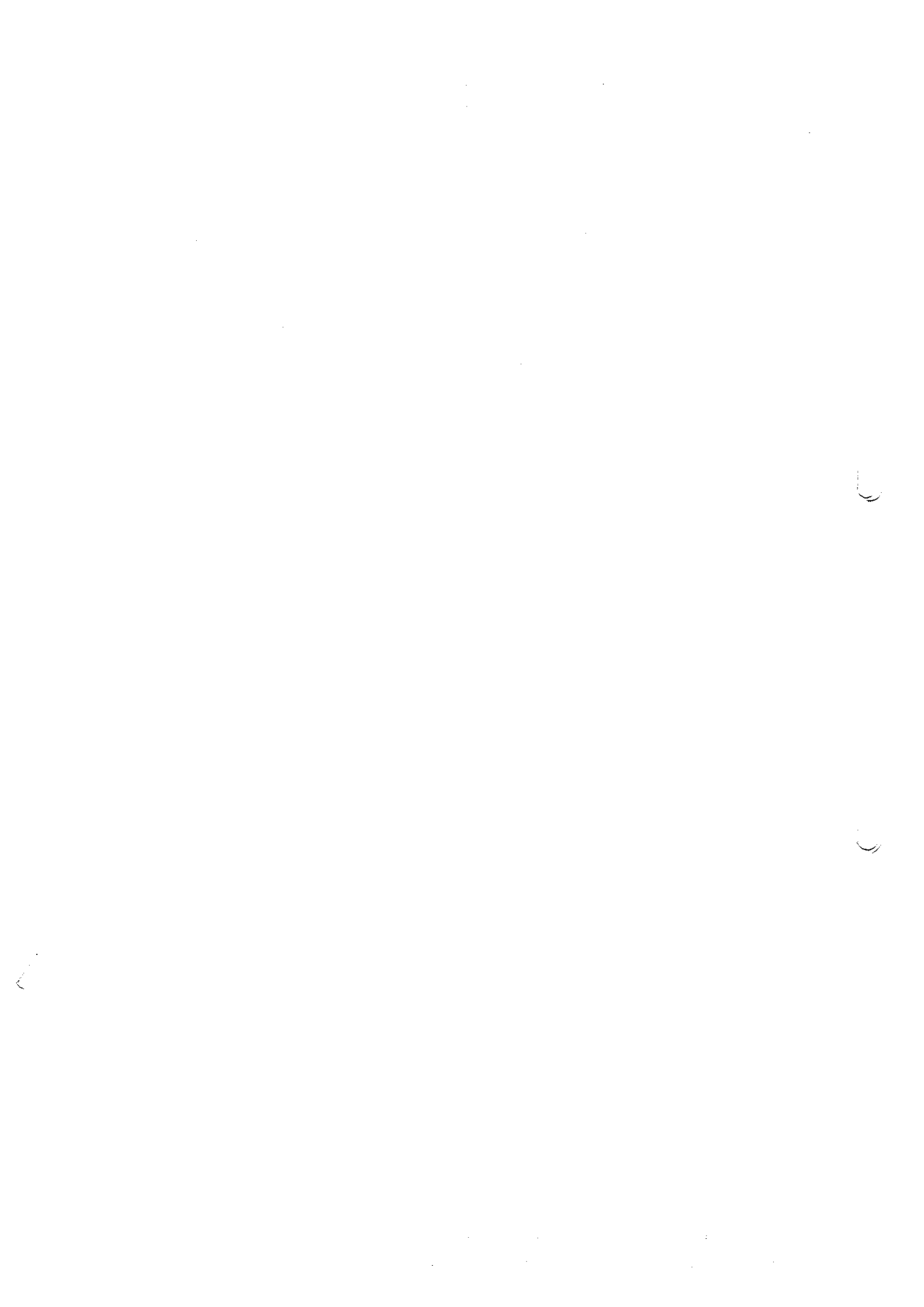

Descrição	Classificação	Exercício Atual
ATIVO		**4.123.530,67D
CIRCULANTE		**3.832.301,37D
DISPONIVEL		****980.862,03D
CAIXA GERAL (61)	1.1.1.01	950.737,48D
BANCOS CONTA MOVIMENTO (101)	1.1.1.02	94,67D
APLICACOES FINANCEIRAS (321)	1.1.1.04	30.029,88D
REALIZAVEL A CURTO PRAZO		**2.851.439,34D
CLIENTES (441)	1.1.2.01	581.663,34D
VALORES A RECUPERAR (721)	1.1.2.07	2.024.573,18D
EMPRÉSTIMOS A RECEBER (9765)	1.1.2.08	245.202,82D
ATIVO NAO CIRCULANTE		****291.229,30D
IMOBILIZADO		****291.229,30D
IMOBILIZACOES DIVERSAS (1101)	1.2.4.01	526.452,62D
(-) DEPRECIACAO ACUMULADA (1241)	1.2.4.02	235.223,32C



***** (XXXXXX)*****

[Handwritten signature]

[Handwritten signature]

[Handwritten signature]





ALICERCE CONSTRUÇÕES E SERVIÇOS LTDA(00016)

CNPJ : 42971150000192

Balanco Patrimonial Encerrado em 31/12/2019

IOZIMAR RODRIGUES DA SILVA

Diário: 8

Folha: 2

Classificação

Exercício Atual



**4.123.530,67C

**1.673.129,54C

**1.673.129,54C

526.390,24C

951.208,11C

11.312,55C

183.557,68C

660,96C

****483.513,92C

****483.513,92C

483.513,92C

**1.966.887,21C

**1.966.887,21C

1.000.000,00C

966.887,21C

Descrição

PASSIVO

PASSIVO CIRCULANTE

EXIGIVEL CURTO PRAZO

OBRIGACOES SOCIAIS E TRABALHISTAS (1461)

OBRIGACOES TRIBUTARIAS (1721)

OUTRAS CONTAS A PAGAR (1941)

EMPRESTIMOS BANCARIOS E CHEQUE ESPECIAL (2101)

ADIANTAMENTO DE CLIENTES (2281)

PASSIVO NAO CIRCULANTE

EXIGIVEL LONGO PRAZO

PARCELAMENTO DE IMPOSTOS (7726)

PATRIMONIO LIQUIDO

CAPITAL

CAPITAL SOCIAL (2681)

LUCROS/PREJUIZOS ACUMULADOS (2821)

***** (XXXXXX) *****

[Handwritten signatures]

[Handwritten signatures]



Junta Comercial do Estado de Minas Gerais

Certifico registro sob o nº 7937840 em 28/07/2020 da Empresa ALICERCE CONSTRUÇOES E SERVICOS LTDA, Nire 31209679064 e protocolo 204465826 - 27/07/2020. Autenticação: 7B62ACADFC377CC4B88185A70E940762E88563E. Marinely de Paula Bomfim - Secretária-Geral. Para validar este documento, acesse <http://www.jucemg.mg.gov.br> e informe nº do protocolo 20/446.582-6 e o código de segurança Qc83 Esta cópia foi autenticada digitalmente e assinada em 29/07/2020 por Marinely de Paula Bomfim – Secretária-Geral.

MARINELY DE PAULA BOMFIM
SECRETARIA GERAL

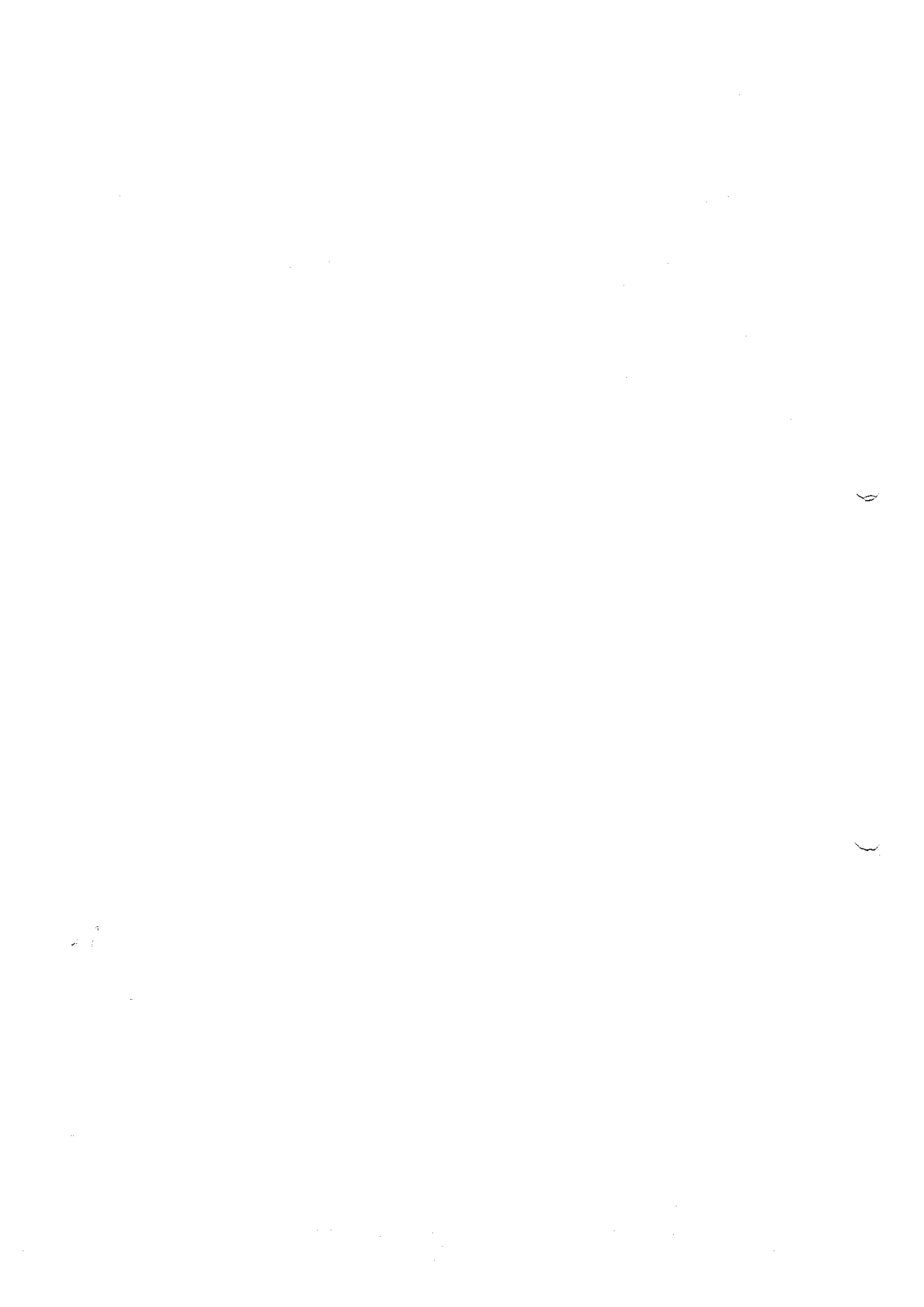



IMPORTA O PRESENTE BALANÇO PATRIMONIAL SOMANDO NO ATIVO E NO PASSIVO 4.123.530,67 (QUATRO MILHÕES, CENTO E VINTE E TRÊS MIL, QUINHENTOS E TRINTA REAIS E SESSENTA E SETE CENTAVOS) DE ACORDO COM A DOCUMENTAÇÃO QUE NOS FOI APRESENTADA.

Salinas, 31 de dezembro de 2019

ENEDIR SANTOS GONÇALVES

Administrador

CPF: 00298031604

RG: M-7.749.637 Orgão: SSPMG

Expedição:

JOZIMAR RODRIGUES DA SILVA

CONTADOR

CPF: 044.232.306-90 CRC: MG 108.063

RG: 12142377 Orgão: SSP/MG

Expedição: 11/11/1998





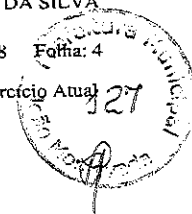

Descrição	Classificação	Conta	Exercício Atual
RECEITAS			
RECEITAS OPERACIONAIS			
RECEITAS OPERACIONAIS			
RECEITA BRUTA DE SERVICOS	4.1.1.02	5001	8.883.030,99C
(-) DEDUCOES DE VENDAS	4.1.1.03	5041	255.024,41D
=RECEITAS OPERACIONAIS			**8.628.006,58C
RECEITAS FINANCEIRAS			
RECEITAS FINANCEIRAS	4.1.2.01	5201	138,02C
=RECEITAS FINANCEIRAS			*****138,02C
=Total - RECEITAS OPERACIONAIS			**8.628.144,60C
=Total - RECEITAS			**8.628.144,60C
CONTAS DE RESULTADO - CUSTOS			
CUSTOS OPERACIONAIS			
APURACAO DE CUSTO			
CUSTO COM OBRAS	3.1.0.03	6732	400.617,81D
=APURACAO DE CUSTO			****400.617,81D
=Total - CUSTOS OPERACIONAIS			****400.617,81D
DESPESAS OPERACIONAIS			
DESPESAS ADMINISTRATIVAS			
DESPESAS COM PESSOAL	3.2.0.01	3521	3.867.437,60D
DESPESAS GERAIS	3.2.0.02	3801	2.417.737,57D
DESPESAS TRIBUTARIAS	3.2.0.03	4441	1.232.016,89D
=DESPESAS ADMINISTRATIVAS			**7.517.192,06D
=Total - DESPESAS OPERACIONAIS			**7.517.192,06D
OUTRAS DESPESAS			
OUTRAS DESPESAS			
DESPESAS FINANCEIRAS	3.3.1.01	4601	136.117,02D
DESPESAS C/PATROCINIO	3.3.1.04	9359	10.000,00D
=OUTRAS DESPESAS			****146.117,02D
=Total - OUTRAS DESPESAS			****146.117,02D
=Total - CONTAS DE RESULTADO - CUSTOS			**8.063.926,89D
RESULTADO DO EXERCÍCIO			

RECEITAS -----> 8.628.144,60C





Descrição	Classificação	Conta	Exercício Atual
DESPESAS + CUSTO			8.063.926,89D
LUCRO LÍQUIDO DO EXERCÍCIO:			*****564.217,71

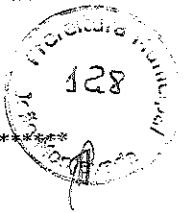

***** (XXXXXX) *****



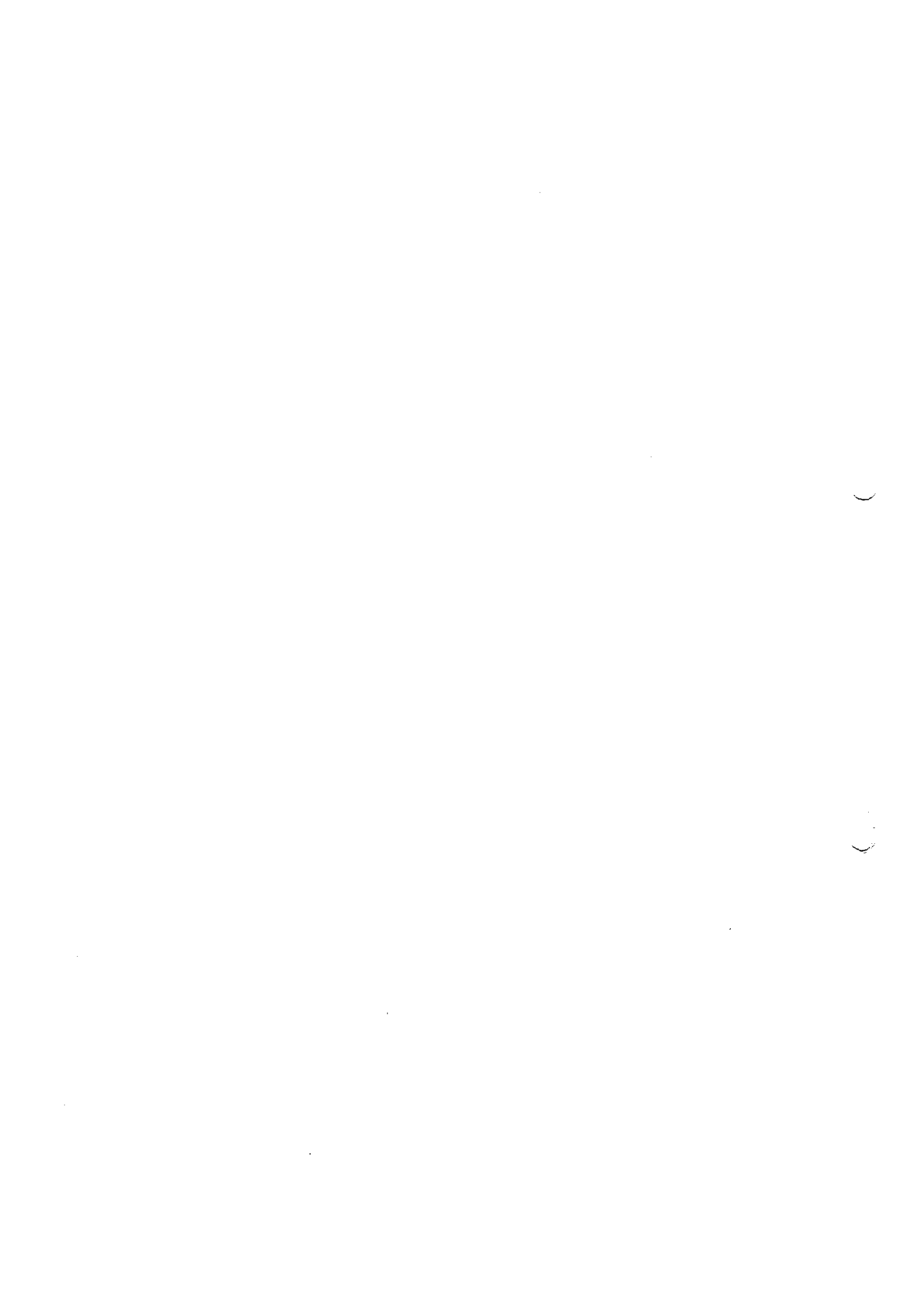



IMPORTA A PRESENTE DEMONSTRAÇÃO DE RESULTADO COM LUCRO DE 564.217,71 (QUINHENTOS E SESENTA E QUATRO MIL, DUZENTOS E DEZESSETE REAIS E SETENTA E UM CENTAVOS) DE ACORDO COM A DOCUMENTAÇÃO QUE NOS FOI APRESENTADA.

SALINAS, 31 DE DEZEMBRO DE 2019

ENEDIR SANTOS GONÇALVES
SÓCIO ADMINISTRADOR
CPF: 00298031604

JOZIMAR RODRIGUES DA SILVA
CONTADOR
CPF: 044.232.306-90 CRC: MG 108.063





ALICERCE CONSTRUÇÕES E SERVIÇOS LTDA
 CNPJ: 42971150000192
 Análise Econômica e Financeira de 01/01/2019 até 31/12/2019

Grau de Endividamento

Passivo Circulante + Passivo não Circulante (Obrigações a LP)	2.156.643,46	
<u>Patrimônio Líquido</u>	<u>1.966.887,21</u>	= 1,10

Quanto menor, melhor. O capital de terceiros equivale a 110% do capital próprio.

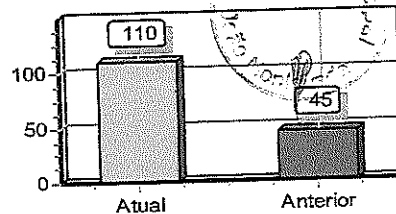

Composição de Endividamento

Passivo Circulante	1.673.129,54	
<u>Passivo Circulante + Passivo não Circulante (Obrigações a LP)</u>	<u>2.156.643,46</u>	= 0,78

Quanto menor, melhor. As obrigações a curto prazo representam 78% das obrigações totais.

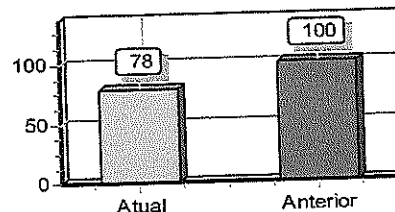

Capital de Giro Terceiros

Patrimônio Líquido + Resultado de Exercícios Futuros	1.966.887,21	
<u>Ativo</u>	<u>4.123.530,67</u>	= 0,48

Quanto menor, melhor. O Capital de Terceiros representa 48 % do Ativo Total.

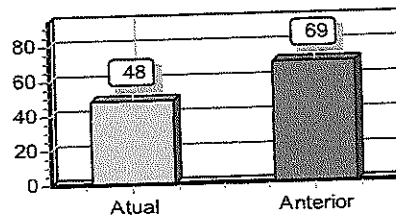

Capital de Giro Próprio

Patrimônio Líquido	1.966.887,21	
<u>Ativo Circulante</u>	<u>3.832.301,37</u>	= 0,51

Quanto maior, melhor. O Capital Próprio representa 51 % do ativo Circulante.

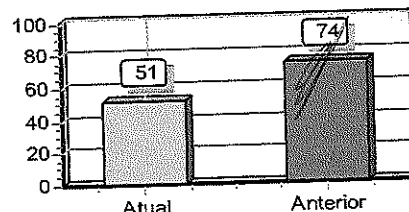

Solvência Geral

Ativo	4.123.530,67	
<u>Passivo Circulante + Passivo não Circulante (Obrigações a LP)</u>	<u>2.156.643,46</u>	= 1,91

Quanto maior, melhor. O investimento total equivale a 191 % do capital de terceiros.

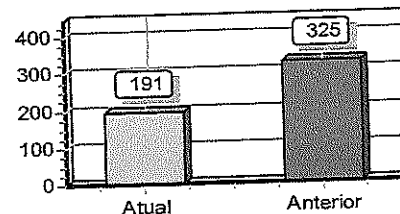

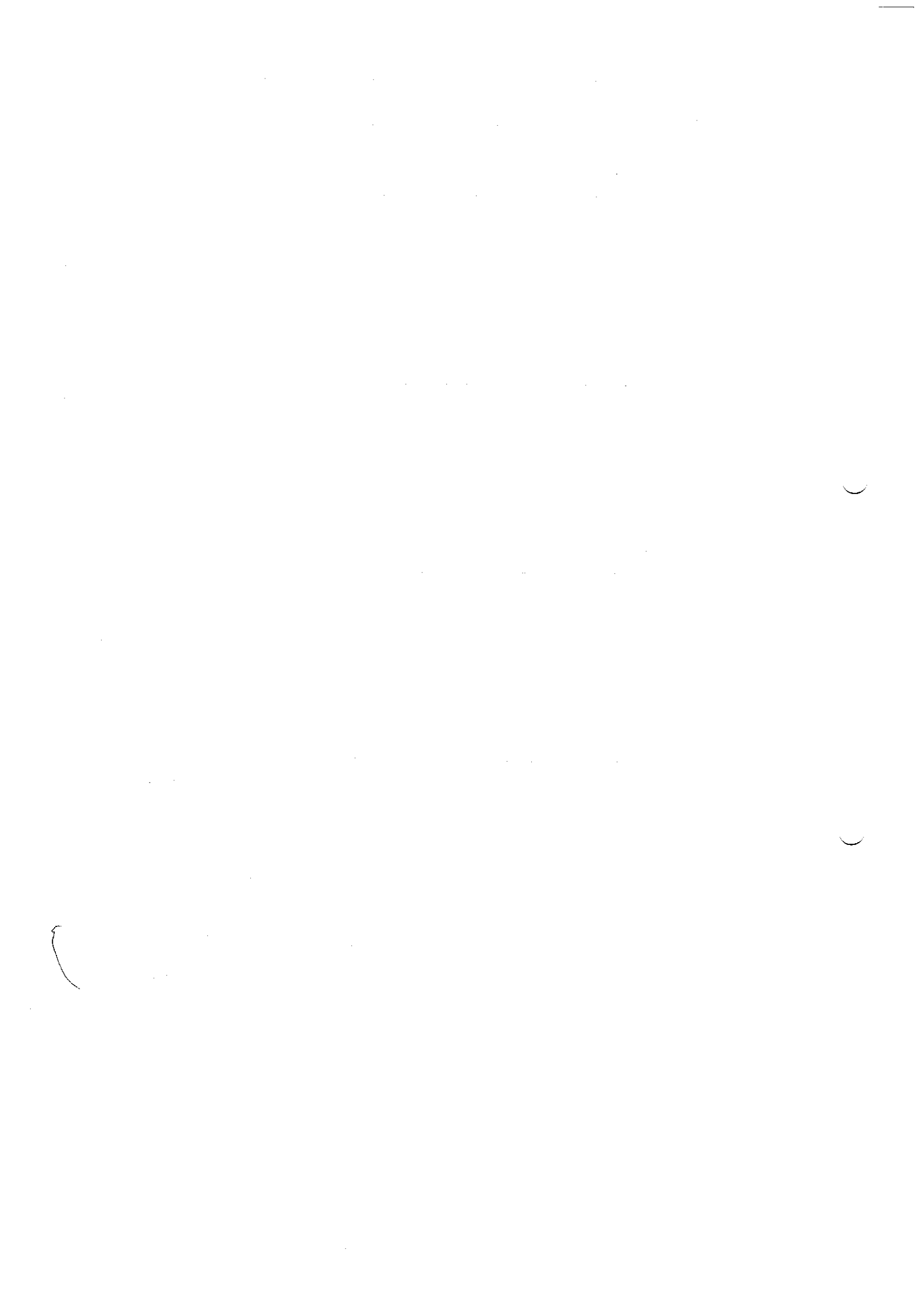

Participação de Terceiros

Passivo Circulante + Passivo não Circulante (Obrigações a LP)	2.156.643,46	
Ativo	4.123.530,67	= 0,52

Quanto menor, melhor. O capital de terceiros representa 52 % do investimento total.

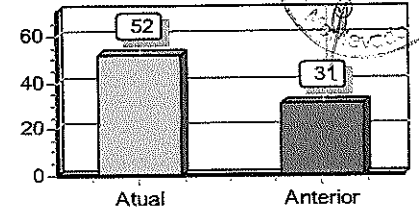

Margem Líquida

Lucro/Prejuízo do Exercício (x 100)	56.421.771,00	
Vendas Líquidas	8.628.006,58	= 6,54

Quanto maior, melhor. A empresa obtém R\$6,54 de lucro para cada R\$100,00 vendidos

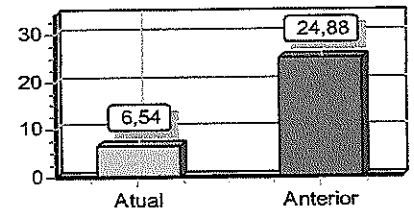

Liquidez Geral

Ativo Circulante + Ativo Realizável a LP	3.832.301,37	
Passivo Circulante + Passivo Não-Circulante (Obrigações a LP)	2.156.643,46	= 1,78

Quanto maior, melhor. A empresa possui R\$1,78 de ativo Circulante e ativo realizável a longo prazo para cada R\$1,00 de dívida total.

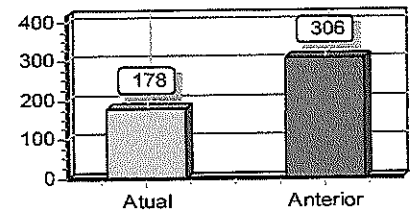

Liquidez Corrente

Ativo Circulante	3.832.301,37	
Passivo Circulante	1.673.129,54	= 2,29

Quanto maior, melhor. A empresa possui R\$2,29 de ativo circulante para cada R\$1,00 de dívida de curto prazo.

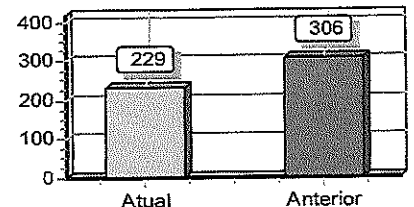

Liquidez Seca

Ativo Circulante - Estoques	3.832.301,37	
Passivo Circulante	1.673.129,54	= 2,29

Quanto maior, melhor. A empresa possui R\$2,29 de ativo circulante para cada R\$1,00 de dívida de curto prazo, sem comprometer os estoques.

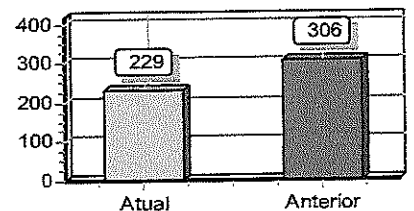



Liquidez Imediata

Ativo Disponível	980.862,03	
Passivo Circulante	1.673.129,54	= 0,59

Quanto maior, melhor. A empresa possui R\$0,59 de disponibilidades para cada R\$1,00 de dívida de curto prazo.

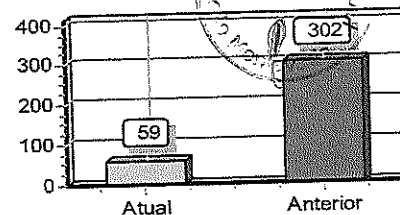

Declaro, sob as penas da lei, que as informações aqui contidas, são verdadeiras e me responsabilizo por todas elas.

Declaro, sob as penas da lei, que as informações aqui contidas, refletem a documentação que me foi entregue, são verdadeiras e me responsabilizo por todas elas.

Salinas, 31 de dezembro de 2019.

ENEDIR SANTOS GONÇALVES
SÓCIO ADMINISTRADOR
CPF: 00298031604

JOZIMAR RODRIGUES DA SILVA
CRC: MG 108.063
CPF: 044.232.306-90







JUNTA COMERCIAL DO ESTADO DE MINAS GERAIS

Registro Digital



Documento Principal

Identificação do Processo		
Número do Protocolo	Número do Processo Módulo Integrador	Data
20/446.582-6	MGE2000582079	27/07/2020

Identificação do(s) Assinante(s)	
CPF	Nome
002.980.316-04	ENEDIR SANTOS GONCALVES
044.232.306-90	JOZIMAR RODRIGUES DA SILVA

[Handwritten signatures]

[Handwritten signatures]

Página 1 de 1

[Handwritten signatures]

[Handwritten signature]



Junta Comercial do Estado de Minas Gerais

Certifico registro sob o nº 7937840 em 28/07/2020 da Empresa ALICERCE CONSTRUCOES E SERVICOS LTDA, Nire 31209679064 e protocolo 204465826 - 27/07/2020, Autenticação: 7B62ACADFC377CC4B88185A70E940762E88563E. Marinely de Paula Bomfim - Secretária-Geral. Para validar este documento, acesse <http://www.jucemg.mg.gov.br> e informe nº do protocolo 20/446.582-6 e o código de segurança Qc83 Esta cópia foi autenticada digitalmente e assinada em 29/07/2020 por Marinely de Paula Bomfim - Secretária-Geral.

[Handwritten signature]
MARINELY DE PAULA BOMFIM
SECRETÁRIA-GERAL

pág. 12/14

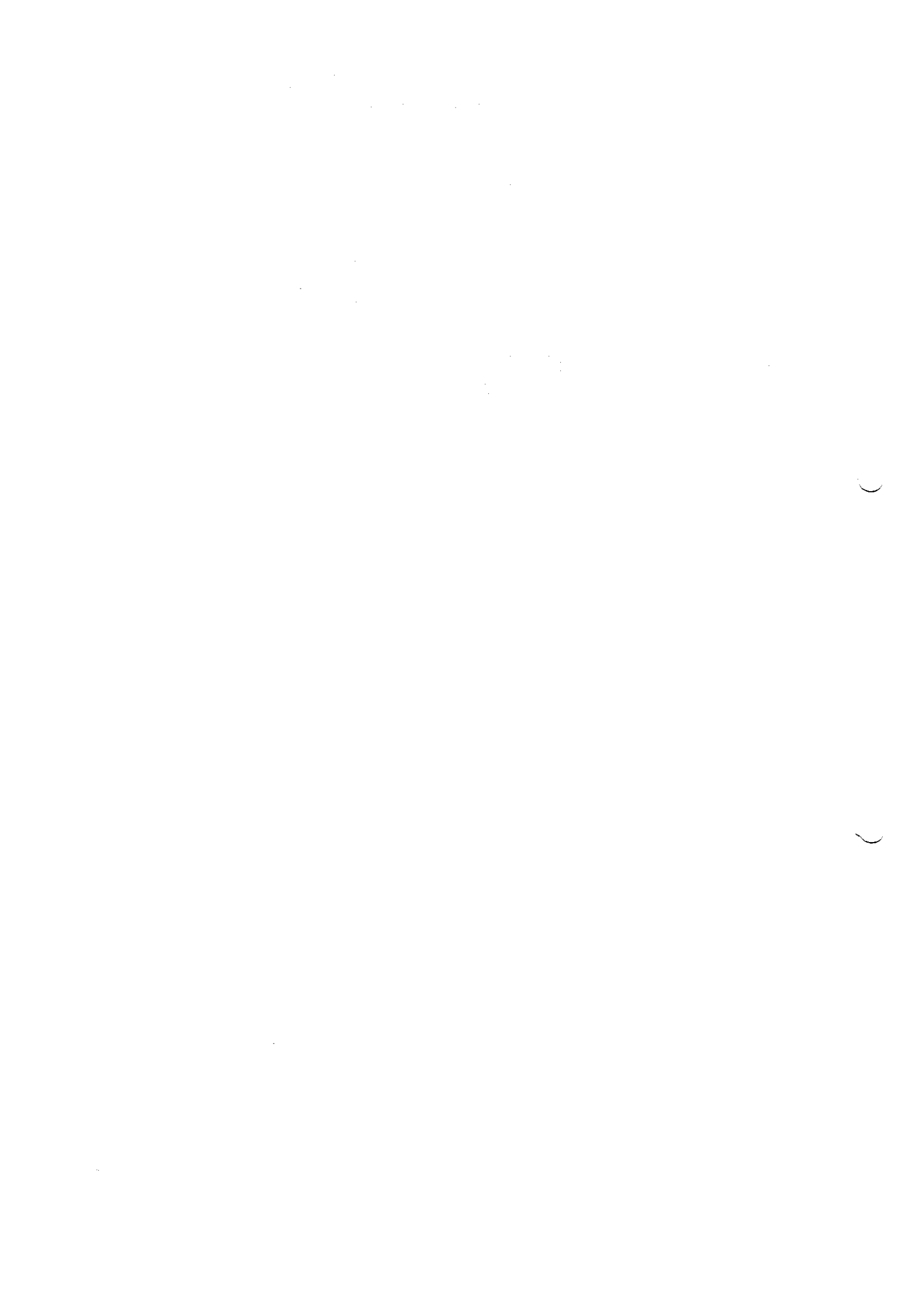



TERMO DE AUTENTICAÇÃO - REGISTRO DIGITAL

Certifico que o ato, assinado digitalmente, da empresa ALICERCE CONSTRUCOES E SERVICOS LTDA, de NIRE 3120967906-4 e protocolado sob o número 20/446.582-6 em 27/07/2020, encontra-se registrado na Junta Comercial sob o número 7937840, em 28/07/2020. O ato foi deferido eletronicamente pelo examinador Aloysio de Almeida Figueiredo.

Certifica o registro, a Secretária-Geral, Marinely de Paula Bomfim. Para sua validação, deverá ser acessado o site eletrônico do Portal de Serviços / Validar Documentos (<https://portalservicos.jucemg.mg.gov.br/Portal/pages/imagemProcesso/viaUnica.jsf>) e informar o número de protocolo e chave de segurança.

Capa de Processo

Assinante(s)	
CPF	Nome
002.980.316-04	ENEDIR SANTOS GONCALVES

Documento Principal

Assinante(s)	
CPF	Nome
002.980.316-04	ENEDIR SANTOS GONCALVES
044.232.306-90	JOZIMAR RODRIGUES DA SILVA

Belo Horizonte, terça-feira, 28 de julho de 2020



Documento assinado eletronicamente por Aloysio de Almeida Figueiredo, Servidor(a) Público(a), em 28/07/2020, às 17:55 conforme horário oficial de Brasília.

[Handwritten signatures]



A autenticidade desse documento pode ser conferida no [portal de serviços da jucemg](https://portalservicos.jucemg.mg.gov.br) informando o número do protocolo 20/446.582-6.

Página 1 de 1

[Handwritten signatures]







JUNTA COMERCIAL DO ESTADO DE MINAS GERAIS

Registro Digital



O ato foi deferido e assinado digitalmente por :

Identificação do(s) Assinante(s)	
CPF	Nome
873.638.956-00	MARINELY DE PAULA BOMFIM

Belo Horizonte, terça-feira, 28 de julho de 2020







MINISTÉRIO DA FAZENDA
SECRETARIA DA RECEITA FEDERAL DO BRASIL
SISTEMA PÚBLICO DE ESCRITURAÇÃO DIGITAL – Sped

Versão: 7.0.9

RECIBO DE ENTREGA DE ESCRITURAÇÃO CONTÁBIL DIGITAL

IDENTIFICAÇÃO DO TITULAR DA ESCRITURAÇÃO

NIRE 31209679064	CNPJ 42.971.150/0001-92	
NOME EMPRESARIAL ALICERCE CONSTRUÇÕES E SERVIÇOS LTDA		

IDENTIFICAÇÃO DA ESCRITURAÇÃO

FORMA DA ESCRITURAÇÃO CONTÁBIL Livro Diário	PERÍODO DA ESCRITURAÇÃO 01/01/2019 a 31/12/2019
NATUREZA DO LIVRO Escrituração Contábil Digital do Livro Diário Geral	NÚMERO DO LIVRO 8
IDENTIFICAÇÃO DO ARQUIVO (HASH) A3.C8.2C.F1.3C.DB.3F.99.62.59.50.A2.5F.D8.F7.D6.10.AE.DE.AC	

ESTE LIVRO FOI ASSINADO COM OS SEGUINTE CERTIFICADOS DIGITAIS:

QUALIFICAÇÃO DO SIGNATARIO	CPF/CNPJ	NOME	Nº SÉRIE DO CERTIFICADO	VALIDADE	RESPONSÁVEL LEGAL
Administrador	00298031604	ENEDIR SANTOS GONCALVES:002980316 04	493976635896480976 8	28/05/2019 a 28/05/2022	Sim
Contador	04423230690	JOZIMAR RODRIGUES DA SILVA:04423230690	712913843440587494 9	08/05/2020 a 08/05/2021	Não

NÚMERO DO RECIBO:

A3.C8.2C.F1.3C.DB.3F.99.62.59.50.A2.
5F.D8.F7.D6.10.AE.DE.AC-3

Escrituração recebida via Internet
pelo Agente Receptor SERPRO
em 24/07/2020 às 11:04:27

86.10.71.01.DA.F2.C8.26
BB.5F.75.70.00.72.8B.5E

Considera-se autenticado o livro contábil a que se refere este recibo, dispensando-se a autenticação de que trata o art. 39 da Lei nº 8.934/1994.
Este recibo comprova a autenticação.

BASE LEGAL: Decreto nº 1.800/1996, com a alteração do Decreto nº 8.683/2016, e arts. 39, 39-A, 39-B da Lei nº 8.934/1994 com a alteração da Lei Complementar nº 1247/2014.



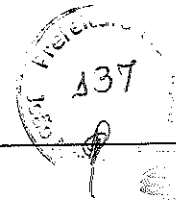

TERMOS DE ABERTURA E ENCERRAMENTO

Entidade: ALICERCE CONSTRUÇÕES E SERVIÇOS LTDA
Período da Escrituração: 01/01/2019 a 31/12/2019 CNPJ: 42.971.150/0001-92
Número de Ordem do Livro: 8

TERMO DE ABERTURA

Nome Empresarial ALICERCE CONSTRUÇÕES E SERVIÇOS LTDA
NIRE 31209679064
CNPJ 42.971.150/0001-92
Número de Ordem 8
Natureza do Livro Escrituração Contábil Digital do Livro Diário Geral
Município Salinas
Data do arquivamento dos atos constitutivos 14/12/1992
Data de arquivamento do ato de conversão de sociedade simples em sociedade empresária
Data de encerramento do exercício social 31/12/2019
Quantidade total de linhas do arquivo digital 31136

TERMO DE ENCERRAMENTO

Nome Empresarial ALICERCE CONSTRUÇÕES E SERVIÇOS LTDA
Natureza do Livro Escrituração Contábil Digital do Livro Diário Geral
Número de ordem 8
Quantidade total de linhas do arquivo digital 31136
Data de início 01/01/2019
Data de término 31/12/2019

Este documento é parte integrante de escrituração cuja autenticação se comprova pelo recibo de número A3.C8.2C.F1.3C.DB.3F.99.62.59.50.A2.5F.D8.F7.D6.10.AE.DE.AC-3, nos termos do Decreto nº 8.683/2016.

Este relatório foi gerado pelo Sistema Público de Escrituração Digital – Sped

Versão 7.0.9 do Visualizador



BALANÇO PATRIMONIAL

Sped
2019

Entidade: ALICERCE CONSTRUÇÕES E SERVIÇOS LTDA
 Período da Escrituração: 01/01/2019 a 31/12/2019 CNPJ: 42.971.150/0001-92
 Número de Ordem do Livro: 8
 Período Selecionado: 01 de Janeiro de 2019 a 31 de Março de 2019



Descrição	Nota	Saldo Inicial	Saldo Final
ATIVO		R\$ 2.167.147,86	R\$ 2.908.244,90
CIRCULANTE		R\$ 2.039.631,50	R\$ 2.753.496,58
DISPONIVEL		R\$ 2.018.898,35	R\$ 1.539.322,19
CAIXA GERAL		R\$ 2.018.840,25	R\$ 1.539.266,87
BANCOS CONTA MOVIMENTO		R\$ 27,63	R\$ 55,32
APLICACOES FINANCEIRAS		R\$ 30,47	R\$ (0,00)
REALIZAVEL A CURTO PRAZO		R\$ 20.733,15	R\$ 1.214.174,39
(-) CLIENTES		R\$ (0,00)	R\$ 167.282,58
VALORES A RECUPERAR		R\$ 20.733,15	R\$ 1.022.993,81
EMPRÉSTIMOS A RECEBER		R\$ 0,00	R\$ 23.898,00
(-) CAIXA ESCOLAR SÃO JOÃO DA VACARIA 74		R\$ (0,00)	R\$ (0,00)
(-) OBRA CASSIANO MENDES - PEDRA AZUL		R\$ (0,00)	R\$ (0,00)
(-) OBRA CRECHE BAIRRO DO ROSARIO CEI:5124358650/77		R\$ (0,00)	R\$ (0,00)
(-) CONST. ALICERCE- REFORMA ESCOLAS JANUARIA 77		R\$ (0,00)	R\$ (0,00)
ATIVO NAO CIRCULANTE		R\$ 127.516,36	R\$ 154.748,32
IMOBILIZADO		R\$ 127.516,36	R\$ 154.748,32
IMOBILIZACOES DIVERSAS		R\$ 226.825,60	R\$ 229.900,00
(- (-) DEPRECIACAO ACUMULADA		R\$ (99.309,24)	R\$ (75.151,68)
PASSIVO		R\$ 2.167.147,86	R\$ 2.908.244,90
PASSIVO CIRCULANTE		R\$ 667.571,59	R\$ 783.984,72
EXIGIVEL CURTO PRAZO		R\$ 667.571,59	R\$ 783.984,72
FORNECEDORES		R\$ 2.877,79	R\$ 70.045,95
OBRIGACOES SOCIAIS E TRABALHISTAS		R\$ 263.865,74	R\$ 367.435,71
OBRIGACOES TRIBUTARIAS		R\$ 389.064,42	R\$ 336.181,25
OUTRAS CONTAS A PAGAR		R\$ 11.763,64	R\$ 10.321,81
PASSIVO NAO CIRCULANTE		R\$ 0,00	R\$ 294.131,57
EXIGIVEL LONGO PRAZO		R\$ 0,00	R\$ 294.131,57
PARCELAMENTO DE IMPOSTOS		R\$ 0,00	R\$ 294.131,57
PATRIMONIO LIQUIDO		R\$ 1.499.576,27	R\$ 1.830.128,61
CAPITAL		R\$ 1.499.576,27	R\$ 1.830.128,61
CAPITAL SOCIAL		R\$ 327.000,00	R\$ 500.000,00
LUCROS/PREJUIZOS ACUMULADOS		R\$ 1.172.576,27	R\$ 1.330.128,61

Este documento é parte integrante de escrituração cuja autenticação se comprova pelo recibo de número A3.C8.2C.F1.3C.DB.3F.99.62.59.50.A2.5F.D8.F7.D6.10.AE.DE.AC-3, nos termos do Decreto nº 8.683/2016.

Este relatório foi gerado pelo Sistema Público de Escrituração Digital – Sped

Versão 7.0.9 do Visualizador

Página 1 de 1



BALANÇO PATRIMONIAL

Entidade: ALICERCE CONSTRUÇÕES E SERVIÇOS LTDA
 Período da Escrituração: 01/01/2019 a 31/12/2019 CNPJ: 42.971.150/0001-92
 Número de Ordem do Livro: 8
 Período Selecionado: 01 de Abril de 2019 a 30 de Junho de 2019



Descrição	Nota	Saldo Inicial	Saldo Final
ATIVO		R\$ 2.908.244,90	R\$ 3.523.135,46
CIRCULANTE		R\$ 2.753.496,58	R\$ 3.239.693,34
DISPONIVEL		R\$ 1.539.322,19	R\$ 1.486.508,77
CAIXA GERAL		R\$ 1.539.266,87	R\$ 1.421.913,90
BANCOS CONTA MOVIMENTO		R\$ 55,32	R\$ 1,00
(-) APLICACOES FINANCEIRAS		R\$ (0,00)	R\$ 64.593,87
REALIZAVEL A CURTO PRAZO		R\$ 1.214.174,39	R\$ 1.753.184,57
CLIENTES		R\$ 167.282,58	R\$ 255.516,29
VALORES A RECUPERAR		R\$ 1.022.993,81	R\$ 1.420.589,36
EMPRÉSTIMOS A RECEBER		R\$ 23.898,00	R\$ 77.078,92
(-) CAIXA ESCOLAR SÃO JOÃO DA VACARIA 74		R\$ (0,00)	R\$ (0,00)
(-) CAIXA ESCOLAR SÃO JOÃO DA VACARIA 73		R\$ (0,00)	R\$ (0,00)
(-) REFOR. ESC. MUNIC. PROF. BRITHES MESQ. RIO PARDO		R\$ (0,00)	R\$ (0,00)
(-) OBRA CASSIANO MENDES - PEDRA AZUL		R\$ (0,00)	R\$ (0,00)
(-) OBRA CRECHE BAIRRO DO ROSARIO CEI:5124358650/77		R\$ (0,00)	R\$ (0,00)
ATIVO NAO CIRCULANTE		R\$ 154.748,32	R\$ 283.442,12
IMOBILIZADO		R\$ 154.748,32	R\$ 283.442,12
IMOBILIZACOES DIVERSAS		R\$ 229.900,00	R\$ 358.593,80
(-) (-) DEPRECIACAO ACUMULADA		R\$ (75.151,68)	R\$ (75.151,68)
PASSIVO		R\$ 2.908.244,90	R\$ 3.523.135,46
PASSIVO CIRCULANTE		R\$ 783.984,72	R\$ 1.165.755,02
EXIGIVEL CURTO PRAZO		R\$ 783.984,72	R\$ 1.165.755,02
FORNECEDORES		R\$ 70.045,95	R\$ 124.392,43
OBRIGACOES SOCIAIS E TRABALHISTAS		R\$ 367.435,71	R\$ 483.480,52
OBRIGACOES TRIBUTARIAS		R\$ 336.181,25	R\$ 547.715,73
OUTRAS CONTAS A PAGAR		R\$ 10.321,81	R\$ 10.166,34
PASSIVO NAO CIRCULANTE		R\$ 294.131,57	R\$ 294.131,57
EXIGIVEL LONGO PRAZO		R\$ 294.131,57	R\$ 294.131,57
PARCELAMENTO DE IMPOSTOS		R\$ 294.131,57	R\$ 294.131,57
PATRIMONIO LIQUIDO		R\$ 1.830.128,61	R\$ 2.063.248,87
CAPITAL		R\$ 1.830.128,61	R\$ 2.063.248,87
CAPITAL SOCIAL		R\$ 500.000,00	R\$ 1.000.000,00
LUCROS/PREJUIZOS ACUMULADOS		R\$ 1.330.128,61	R\$ 1.063.248,87

Este documento é parte integrante de escrituração cuja autenticação se comprova pelo recibo de número A3.C8.2C.F1.3C.DB.3F.99.62.59.50.A2.5F.D8.F7.D6.10.AE.DE.AC-3, nos termos do Decreto nº 8.683/2016.

Este relatório foi gerado pelo Sistema Público de Escrituração Digital – Sped

Versão 7.0.9 do Visualizador

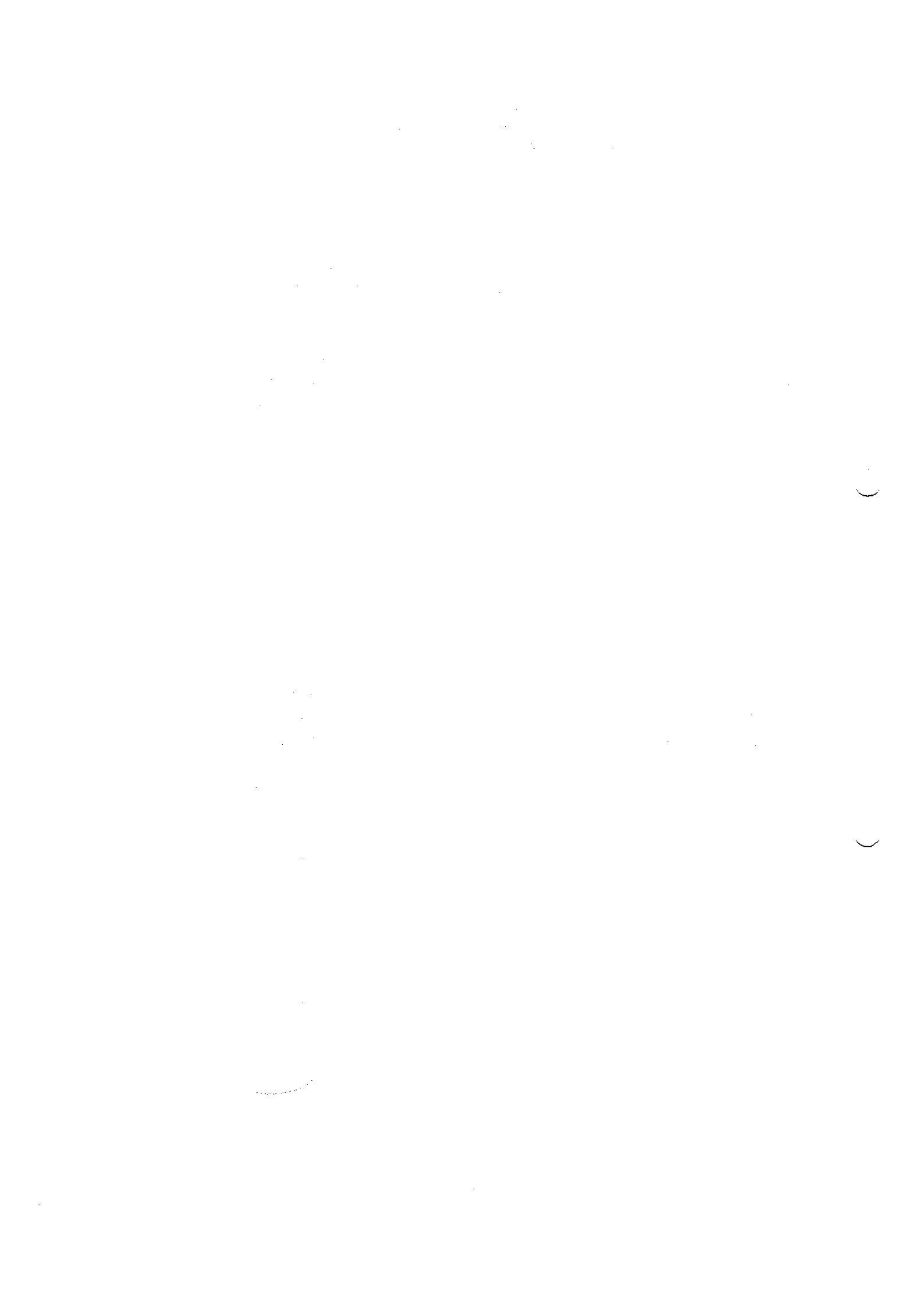

BALANÇO PATRIMONIAL



Entidade: ALICERCE CONSTRUÇÕES E SERVIÇOS LTDA

Período da Escrituração: 01/01/2019 a 31/12/2019

CNPJ: 42.971.150/0001-92

Número de Ordem do Livro: 8

Período Selecionado: 01 de Julho de 2019 a 30 de Setembro de 2019

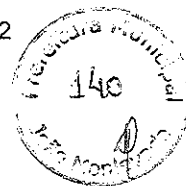

Descrição	Nota	Saldo Inicial	Saldo Final
ATIVO		R\$ 3.523.135,46	R\$ 4.361.573,58
CIRCULANTE		R\$ 3.239.693,34	R\$ 3.918.114,42
DISPONIVEL		R\$ 1.486.508,77	R\$ 1.228.310,31
CAIXA GERAL		R\$ 1.421.913,90	R\$ 1.215.803,31
BANCOS CONTA MOVIMENTO		R\$ 1,00	R\$ 1,00
APLICACOES FINANCEIRAS		R\$ 64.593,87	R\$ 12.506,00
REALIZAVEL A CURTO PRAZO		R\$ 1.753.184,57	R\$ 2.689.804,11
CLIENTES		R\$ 255.516,29	R\$ 668.043,82
VALORES A RECUPERAR		R\$ 1.420.589,36	R\$ 1.844.577,76
EMPRÉSTIMOS A RECEBER		R\$ 77.078,92	R\$ 177.182,53
(-) OBRA CASSIANO MENDES - PEDRA AZUL		R\$ (0,00)	R\$ (0,00)
(-) OBRA CRECHE BAIRRO DO ROSARIO CEI:5124358650/77		R\$ (0,00)	R\$ (0,00)
(-) ALICERCE CONS. E SERV. LTDA - REFORMA ESC. M. T.76		R\$ (0,00)	R\$ (0,00)
ATIVO NAO CIRCULANTE		R\$ 283.442,12	R\$ 443.459,16
IMOBILIZADO		R\$ 283.442,12	R\$ 443.459,16
IMOBILIZACOES DIVERSAS		R\$ 358.593,80	R\$ 518.610,84
(-) (-) DEPRECIACAO ACUMULADA		R\$ (75.151,68)	R\$ (75.151,68)
PASSIVO		R\$ 3.523.135,46	R\$ 4.361.573,58
PASSIVO CIRCULANTE		R\$ 1.165.755,02	R\$ 1.660.938,75
EXIGIVEL CURTO PRAZO		R\$ 1.165.755,02	R\$ 1.660.938,75
FORNECEDORES		R\$ 124.392,43	R\$ 232.441,94
OBRIGACOES SOCIAIS E TRABALHISTAS		R\$ 483.480,52	R\$ 550.135,93
OBRIGACOES TRIBUTARIAS		R\$ 547.715,73	R\$ 642.712,83
OUTRAS CONTAS A PAGAR		R\$ 10.166,34	R\$ 165.637,86
EMPRESTIMOS BANCARIOS E CHEQUE ESPECIAL		R\$ 0,00	R\$ 70.000,00
ADIANTAMENTO DE CLIENTES		R\$ 0,00	R\$ 10,19
PASSIVO NAO CIRCULANTE		R\$ 294.131,57	R\$ 483.513,92
EXIGIVEL LONGO PRAZO		R\$ 294.131,57	R\$ 483.513,92
PARCELAMENTO DE IMPOSTOS		R\$ 294.131,57	R\$ 483.513,92
PATRIMONIO LIQUIDO		R\$ 2.063.248,87	R\$ 2.217.120,91
CAPITAL		R\$ 2.063.248,87	R\$ 2.217.120,91
CAPITAL SOCIAL		R\$ 1.000.000,00	R\$ 1.000.000,00
LUCROS/PREJUIZOS ACUMULADOS		R\$ 1.063.248,87	R\$ 1.217.120,91

Este documento é parte integrante de escrituração cuja autenticação se comprova pelo recibo de número A3.C8.2C.F1.3C.DB.3F.99.62.59.50.A2.5F.D8.F7.D6.10.AE.DE.AC-3, nos termos do Decreto nº 8.683/2016.

Este relatório foi gerado pelo Sistema Público de Escrituração Digital – Sped

Versão 7.0.9 do Visualizador

Página 1 de 1

[Handwritten signatures and initials]



BALANÇO PATRIMONIAL

Entidade: ALICERCE CONSTRUÇÕES E SERVIÇOS LTDA
 Período da Escrituração: 01/01/2019 a 31/12/2019 CNPJ: 42.971.150/0001-92
 Número de Ordem do Livro: 8
 Período Selecionado: 01 de Outubro de 2019 a 31 de Dezembro de 2019

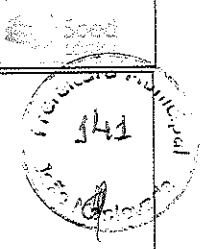

Descrição	Nota	Saldo Inicial	Saldo Final
ATIVO		R\$ 4.361.573,58	R\$ 4.123.530,67
CIRCULANTE		R\$ 3.918.114,42	R\$ 3.832.301,37
DISPONIVEL		R\$ 1.228.310,31	R\$ 980.862,03
CAIXA GERAL		R\$ 1.215.803,31	R\$ 950.737,48
BANCOS CONTA MOVIMENTO		R\$ 1,00	R\$ 94,67
APLICACOES FINANCEIRAS		R\$ 12.506,00	R\$ 30.029,88
REALIZAVEL A CURTO PRAZO		R\$ 2.689.804,11	R\$ 2.851.439,34
CLIENTES		R\$ 668.043,82	R\$ 581.663,34
VALORES A RECUPERAR		R\$ 1.844.577,76	R\$ 2.024.573,18
EMPRÉSTIMOS A RECEBER		R\$ 177.182,53	R\$ 245.202,82
(-) OBRA CASSIANO MENDES - PEDRA AZUL		R\$ (0,00)	R\$ (0,00)
(-) OBRA CRECHE BAIRRO DO ROSARIO CEI:5124358650/77		R\$ (0,00)	R\$ (0,00)
(-) ALICERCE CONS. E SERV. LTDA - REFORMA ESC. M. T.76		R\$ (0,00)	R\$ (0,00)
ATIVO NAO CIRCULANTE		R\$ 443.459,16	R\$ 291.229,30
IMOBILIZADO		R\$ 443.459,16	R\$ 291.229,30
IMOBILIZACOES DIVERSAS		R\$ 518.610,84	R\$ 526.452,62
(-) (-) DEPRECIACAO ACUMULADA		R\$ (75.151,68)	R\$ (235.223,32)
PASSIVO		R\$ 4.361.573,58	R\$ 4.123.530,67
PASSIVO CIRCULANTE		R\$ 1.660.938,75	R\$ 1.673.129,54
EXIGIVEL CURTO PRAZO		R\$ 1.660.938,75	R\$ 1.673.129,54
FORNECEDORES		R\$ 232.441,94	R\$ (0,00)
OBRIGACOES SOCIAIS E TRABALHISTAS		R\$ 550.135,93	R\$ 526.390,24
OBRIGACOES TRIBUTARIAS		R\$ 642.712,83	R\$ 951.208,11
OUTRAS CONTAS A PAGAR		R\$ 165.637,86	R\$ 11.312,55
EMPRESTIMOS BANCARIOS E CHEQUE ESPECIAL		R\$ 70.000,00	R\$ 183.557,68
ADIANTAMENTO DE CLIENTES		R\$ 10,19	R\$ 660,96
PASSIVO NAO CIRCULANTE		R\$ 483.513,92	R\$ 483.513,92
EXIGIVEL LONGO PRAZO		R\$ 483.513,92	R\$ 483.513,92
PARCELAMENTO DE IMPOSTOS		R\$ 483.513,92	R\$ 483.513,92
PATRIMONIO LIQUIDO		R\$ 2.217.120,91	R\$ 1.966.887,21
CAPITAL		R\$ 2.217.120,91	R\$ 1.966.887,21
CAPITAL SOCIAL		R\$ 1.000.000,00	R\$ 1.000.000,00
LUCROS/PREJUIZOS ACUMULADOS		R\$ 1.217.120,91	R\$ 966.887,21

Este documento é parte integrante de escrituração cuja autenticação se comprova pelo recibo de número A3.C8.2C.F1.3C.DB.3F.99.62.59.50.A2.5F.D8.F7.D6.10.AE.DE.AC-3, nos termos do Decreto nº 8.683/2016.

Este relatório foi gerado pelo Sistema Público de Escrituração Digital – Sped

Versão 7.0.9 do Visualizador

Página 1 de 1

[Handwritten signatures and initials]

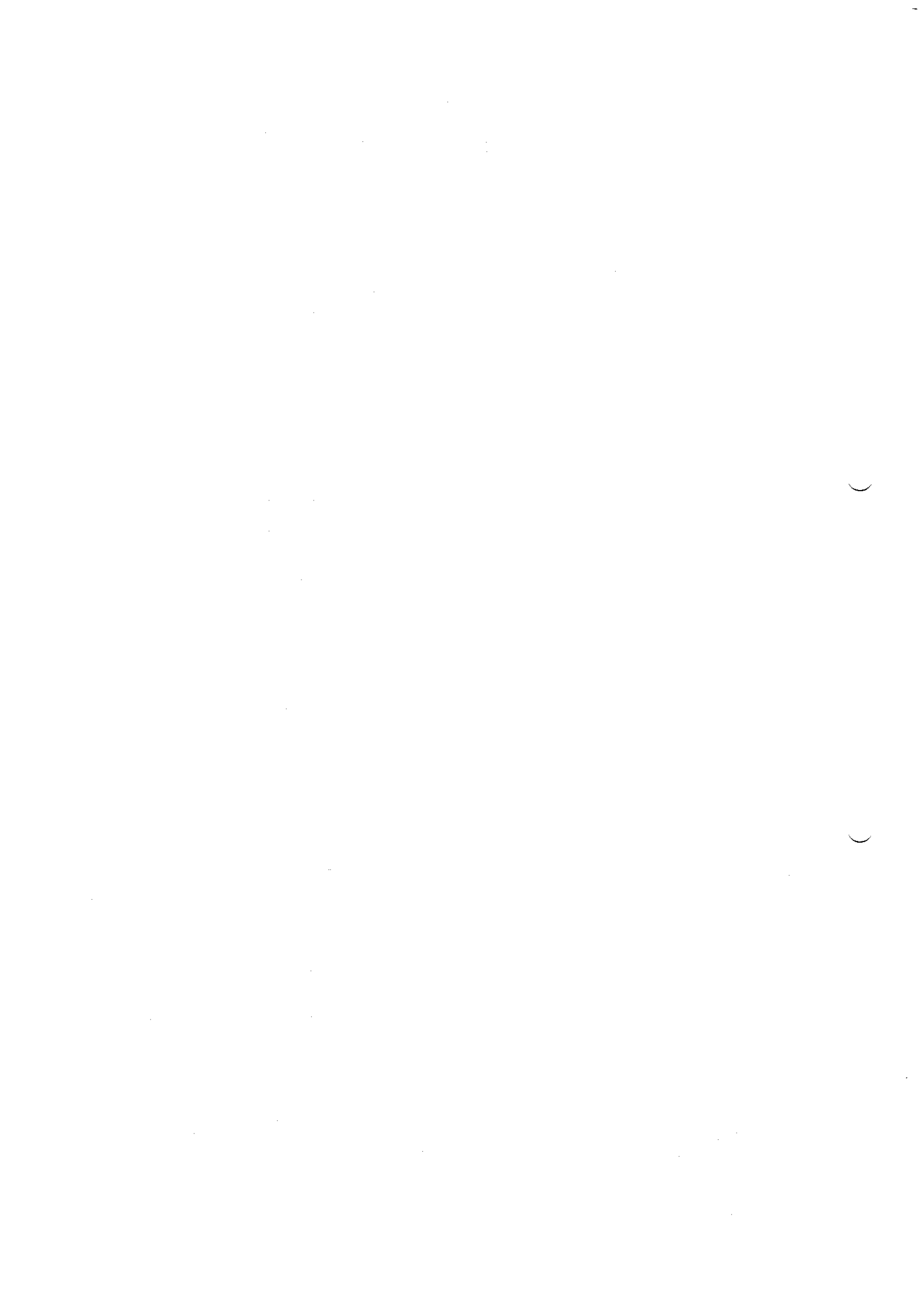

DEMOSTRACIÓN DE RESULTADO DO EXERCÍCIO



Entidade: **ALICERCE CONSTRUÇÕES E SERVIÇOS LTDA**

Período da Escrituração: **01/01/2019 a 31/12/2019**

CNPJ: **42.971.150/0001-92**

Número de Ordem do Livro: **8**

Período Selecionado: **01 de Janeiro de 2019 a 31 de Março de 2019**

Descrição	Nota	Saldo anterior	Saldo atual
RECEITA BRUTA		R\$ 2.616.335,87	R\$ 1.570.806,21
RECEITA BRUTA DE SERVIÇOS		R\$ 2.616.090,45	R\$ 1.570.800,12
RECEITAS FINANCEIRAS		R\$ 245,42	R\$ 6,09
(-) (-) DEDUÇÕES DA RECEITA BRUTA		R\$ (95.194,65)	R\$ (44.066,48)
(-) (-) DEDUÇÕES DE VENDAS		R\$ (95.194,65)	R\$ (44.066,48)
RECEITA LÍQUIDA		R\$ 2.521.141,22	R\$ 1.526.739,73
(-) CUSTO DAS VENDAS/SERVIÇOS		R\$ (1.282.453,96)	R\$ (34.488,94)
(-) CUSTO COM OBRAS		R\$ (1.282.453,96)	R\$ (34.488,94)
LUCRO BRUTO		R\$ 1.238.687,26	R\$ 1.492.250,79
(-) OUTRAS RECEITAS E DESPESAS OPERACIONAIS		R\$ (611.372,60)	R\$ (1.161.698,45)
(-) DESPESAS COM PESSOAL		R\$ (281.273,68)	R\$ (586.754,08)
(-) DESPESAS GERAIS		R\$ (287.926,73)	R\$ (309.694,07)
(-) DESPESAS TRIBUTARIAS		R\$ (5.152,49)	R\$ (208.242,44)
(-) DESPESAS FINANCEIRAS		R\$ (37.019,70)	R\$ (57.007,86)
RESULTADO OPERACIONAL LÍQUIDO		R\$ 627.314,66	R\$ 330.552,34
RESULTADO ANTES DOS IMPOSTOS		R\$ 627.314,66	R\$ 330.552,34
RESULTADO LÍQUIDO		R\$ 627.314,66	R\$ 330.552,34
RESULTADO LÍQUIDO APÓS PARTICIPAÇÕES		R\$ 627.314,66	R\$ 330.552,34

Este documento é parte integrante de escrituração cuja autenticação se comprova pelo recibo de número A3.C8.2C.F1.3C.DB.3F.99.62.59.50.A2.5F.D8.F7.D6.10.AE.DE.AC-3, nos termos do Decreto nº 8.683/2016.

Este relatório foi gerado pelo Sistema Público de Escrituração Digital – Sped

Versão 7.0.9 do Visualizador



[Handwritten signatures and marks]



DEMOSTRACIÓN DE RESULTADO DO EXERCÍCIO

Sped
17/2016

Entidade: ALICERCE CONSTRUÇÕES E SERVIÇOS LTDA
 Período da Escrituração: 01/01/2019 a 31/12/2019 CNPJ: 42.971.150/0001-92
 Número de Ordem do Livro: 8
 Período Selecionado: 01 de Abril de 2019 a 30 de Junho de 2019

Descrição	Nota	Saldo anterior	Saldo atual
RECEITA BRUTA		R\$ 1.570.806,21	R\$ 2.040.405,19
RECEITA BRUTA DE SERVIÇOS		R\$ 1.570.800,12	R\$ 2.040.339,55
RECEITAS FINANCEIRAS		R\$ 6,09	R\$ 65,64
(-) (-) DEDUÇÕES DA RECEITA BRUTA		R\$ (44.066,48)	R\$ (64.059,06)
(-) (-) DEDUÇÕES DE VENDAS		R\$ (44.066,48)	R\$ (64.059,06)
RECEITA LÍQUIDA		R\$ 1.526.739,73	R\$ 1.976.346,13
(-) CUSTO DAS VENDAS/SERVIÇOS		R\$ (34.488,94)	R\$ (39.626,06)
(-) CUSTO COM OBRAS		R\$ (34.488,94)	R\$ (39.626,06)
LUCRO BRUTO		R\$ 1.492.250,79	R\$ 1.936.720,07
(-) OUTRAS RECEITAS E DESPESAS OPERACIONAIS		R\$ (1.161.698,45)	R\$ (1.703.599,81)
(-) DESPESAS COM PESSOAL		R\$ (586.754,08)	R\$ (963.877,28)
(-) DESPESAS GERAIS		R\$ (309.694,07)	R\$ (442.781,80)
(-) DESPESAS TRIBUTARIAS		R\$ (208.242,44)	R\$ (290.614,45)
(-) DESPESAS FINANCEIRAS		R\$ (57.007,86)	R\$ (6.326,28)
RESULTADO OPERACIONAL LÍQUIDO		R\$ 330.552,34	R\$ 233.120,26
RESULTADO ANTES DOS IMPOSTOS		R\$ 330.552,34	R\$ 233.120,26
RESULTADO LÍQUIDO		R\$ 330.552,34	R\$ 233.120,26
RESULTADO LÍQUIDO APÓS PARTICIPAÇÕES		R\$ 330.552,34	R\$ 233.120,26

Este documento é parte integrante de escrituração cuja autenticação se comprova pelo recibo de número A3.C8.2C.F1.3C.DB.3F.99.62.59.50.A2.5F.D8.F7.D6.10.AE.DE.AC-3, nos termos do Decreto nº 8.683/2016.

Este relatório foi gerado pelo Sistema Público de Escrituração Digital – Sped

Versão 7.0.9 do Visualizador



Handwritten signatures and initials at the bottom of the page.

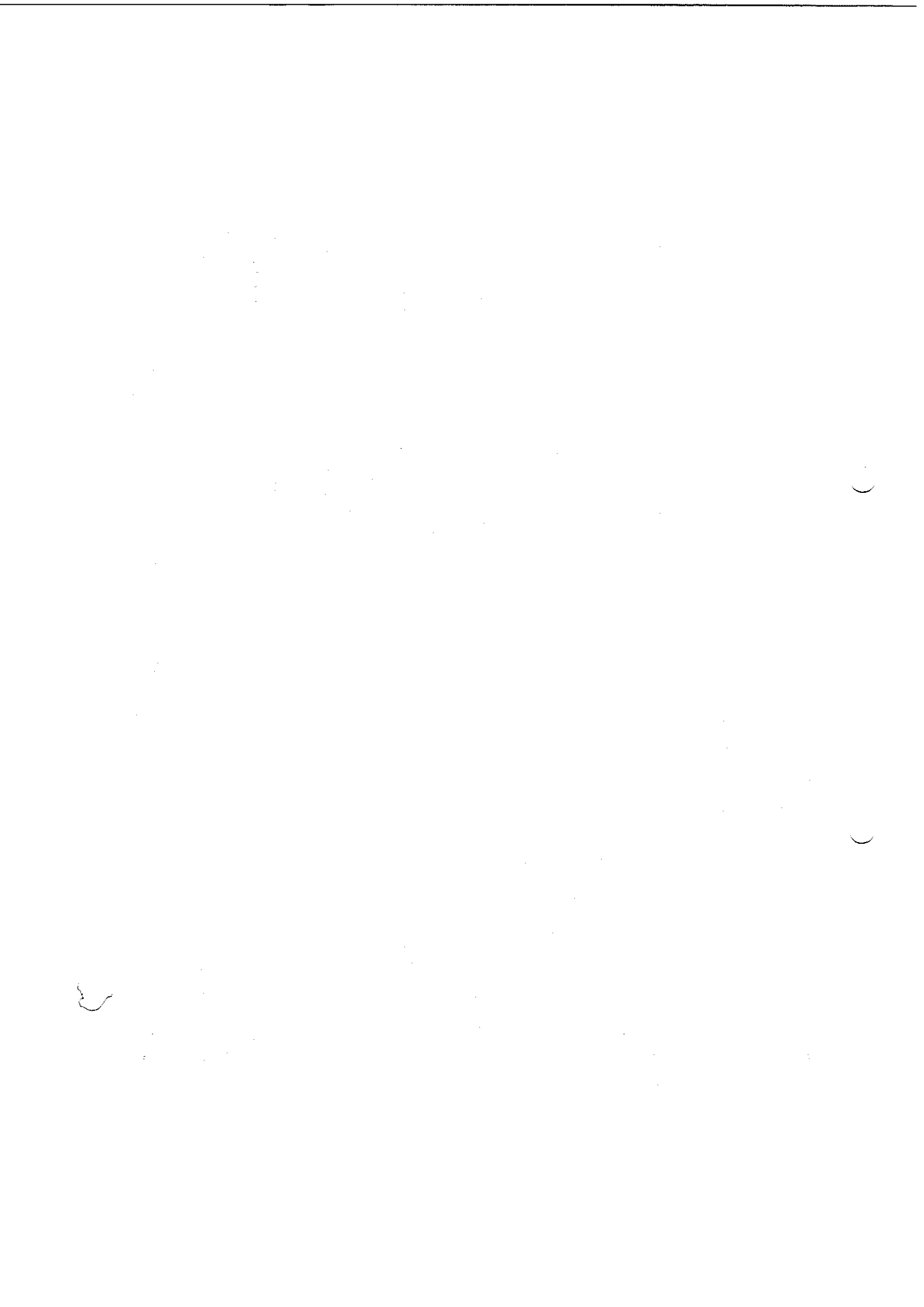

DEMONSTRAÇÃO DE RESULTADO DO EXERCÍCIO



Entidade: ALICERCE CONSTRUÇÕES E SERVIÇOS LTDA
Período da Escrituração: 01/01/2019 a 31/12/2019 **CNPJ:** 42.971.150/0001-92
Número de Ordem do Livro: 8
Período Selecionado: 01 de Julho de 2019 a 30 de Setembro de 2019

Descrição	Nota	Saldo anterior	Saldo atual
RECEITA BRUTA		R\$ 2.040.405,19	R\$ 2.755.541,87
RECEITA BRUTA DE SERVIÇOS		R\$ 2.040.339,55	R\$ 2.755.510,89
RECEITAS FINANCEIRAS		R\$ 65,64	R\$ 30,98
(-) (-) DEDUÇÕES DA RECEITA BRUTA		R\$ (64.059,06)	R\$ (80.151,18)
(-) (-) DEDUÇÕES DE VENDAS		R\$ (64.059,06)	R\$ (80.151,18)
RECEITA LÍQUIDA		R\$ 1.976.346,13	R\$ 2.675.390,69
(-) CUSTO DAS VENDAS/SERVIÇOS		R\$ (38.626,06)	R\$ (268.086,92)
(-) CUSTO COM OBRAS		R\$ (39.626,06)	R\$ (268.086,92)
LUCRO BRUTO		R\$ 1.936.720,07	R\$ 2.407.303,77
(-) OUTRAS RECEITAS E DESPESAS OPERACIONAIS		R\$ (1.703.599,81)	R\$ (2.253.431,73)
(-) DESPESAS COM PESSOAL		R\$ (963.877,28)	R\$ (1.041.613,97)
(-) DESPESAS GERAIS		R\$ (442.781,80)	R\$ (759.122,01)
(-) DESPESAS TRIBUTARIAS		R\$ (290.614,45)	R\$ (397.192,14)
(-) DESPESAS FINANCEIRAS		R\$ (6.326,28)	R\$ (55.503,61)
RESULTADO OPERACIONAL LÍQUIDO		R\$ 233.120,26	R\$ 153.872,04
RESULTADO ANTES DOS IMPOSTOS		R\$ 233.120,26	R\$ 153.872,04
RESULTADO LÍQUIDO		R\$ 233.120,26	R\$ 153.872,04
RESULTADO LÍQUIDO APÓS PARTICIPAÇÕES		R\$ 233.120,26	R\$ 153.872,04

Este documento é parte integrante de escrituração cuja autenticação se comprova pelo recibo de número A3.C8.2C.F1.3C.DB.3F.99.62.59.50.A2.5F.D8.F7.D6.10.AE.DE.AC-3, nos termos do Decreto nº 8.683/2016.

Este relatório foi gerado pelo Sistema Público de Escrituração Digital – Sped

Versão 7.0.9 do Visualizador

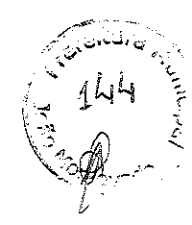



DEMONSTRAÇÃO DE RESULTADO DO EXERCÍCIO

Entidade: ALICERCE CONSTRUÇÕES E SERVIÇOS LTDA
Período da Escrituração: 01/01/2019 a 31/12/2019 **CNPJ:** 42.971.150/0001-92
Número de Ordem do Livro: 8
Período Selecionado: 01 de Outubro de 2019 a 31 de Dezembro de 2019

Descrição	Nota	Saldo anterior	Saldo atual
RECEITA BRUTA		R\$ 2.755.541,87	R\$ 2.516.415,74
RECEITA BRUTA DE SERVIÇOS		R\$ 2.755.510,89	R\$ 2.516.380,43
RECEITAS FINANCEIRAS		R\$ 30,98	R\$ 35,31
(-) (-) DEDUÇÕES DA RECEITA BRUTA		R\$ (80.151,18)	R\$ (66.747,69)
(-) (-) DEDUÇÕES DE VENDAS		R\$ (80.151,18)	R\$ (66.747,69)
RECEITA LÍQUIDA		R\$ 2.675.390,69	R\$ 2.449.688,05
(-) CUSTO DAS VENDAS/SERVIÇOS		R\$ (268.086,92)	R\$ (58.415,89)
(-) CUSTO COM OBRAS		R\$ (268.086,92)	R\$ (58.415,89)
LUCRO BRUTO		R\$ 2.407.303,77	R\$ 2.391.252,16
(-) OUTRAS RECEITAS E DESPESAS OPERACIONAIS		R\$ (2.253.431,73)	R\$ (2.544.579,09)
(-) DESPESAS COM PESSOAL		R\$ (1.041.613,97)	R\$ (1.275.192,27)
(-) DESPESAS GERAIS		R\$ (759.122,01)	R\$ (906.139,69)
(-) DESPESAS TRIBUTARIAS		R\$ (397.192,14)	R\$ (335.967,86)
(-) DESPESAS FINANCEIRAS		R\$ (55.503,61)	R\$ (17.279,27)
(-) DESPESAS C/ PATROCÍNIO		R\$ 0,00	R\$ (10.000,00)
(-) RESULTADO OPERACIONAL LÍQUIDO		R\$ 153.872,04	R\$ (153.326,93)
(-) RESULTADO ANTES DOS IMPOSTOS		R\$ 153.872,04	R\$ (153.326,93)
(-) RESULTADO LÍQUIDO		R\$ 153.872,04	R\$ (153.326,93)
(-) RESULTADO LÍQUIDO APÓS PARTICIPAÇÕES		R\$ 153.872,04	R\$ (153.326,93)

Este documento é parte integrante de escrituração cuja autenticação se comprova pelo recibo de número A3.C8.2C.F1.3C.DB.3F.99.62.59.50.A2.5F.D8.F7.D6.10.AE.DE.AC-3, nos termos do Decreto nº 8.683/2016.

Este relatório foi gerado pelo Sistema Público de Escrituração Digital – Sped

Versão 7.0.9 do Visualizador







CERTIDÃO DE REGISTRO E QUITAÇÃO
PESSOA JURÍDICA
 Lei Federal Nº 5194 de 24 de Dezembro de 1966

CREA-MG

Nº 2784019/2021

Emissão: 30/03/2021

Validade: 30/07/2021

Chave: 95cBA

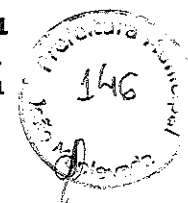

Conselho Regional de Engenharia e Agronomia de Minas Gerais

CERTIFICAMOS que a Empresa mencionada e seus responsáveis técnicos listados encontram-se registrados neste Conselho, nos Termos da Lei 5.194/66, conforme os dados impressos nesta certidão. CERTIFICAMOS, ainda, que a Empresa e seus responsáveis técnicos listados não se encontram em débito com o Conselho de Engenharia e Agronomia de Minas Gerais - CREA-MG, estando a Empresa habilitada a exercer suas atividades, circunscrita à(s) atribuição(ões) de seu(s) responsável(veis) técnico(s).

Interessado(a)

Empresa: ALICERCE CONSTRUÇÕES E SERVIÇOS LTDA

CNPJ: 42.971.150/0001-92

Registro: 69310

Categoria: Matriz

Capital Social: R\$ 1.000.000,00

Data do Capital: 02/05/2019

Faixa: 4

Objetivo Social Pleno: LIMPEZA URBANA E ESGOTO, CONSTRUÇÃO DE EDIFÍCIOS, COMÉRCIO VAREJISTA DE MATERIAIS DE CONSTRUÇÃO, FABRICAÇÃO DE ARTEFATOS DE CIMENTO PARA USO NA CONSTRUÇÃO, SERVIÇOS DE ENGENHARIA, SERVIÇOS DE CARTOGRAFIA, TOPOGRAFIA E GEODÉSIA, CONSTRUÇÃO DE INSTALAÇÕES ESPORTIVAS E RECREATIVAS, ALUGUEL DE MÁQUINAS E EQUIPAMENTOS PARA CONSTRUÇÃO, TRANSPORTE RODOVIÁRIO COLETIVO DE PASSAGEIROS, SOB REGIME DE FRETAMENTO, MUNICIPAL, OBRAS DE TERRAPLENAGEM, ATIVIDADES DE APOIO À AGRICULTURA, ALUGUEL DE MÁQUINAS E EQUIPAMENTOS AGRÍCOLAS, LOCAÇÃO DE AUTOMÓVEIS, TRANSPORTE ESCOLAR, COLETA DE RESÍDUOS NÃO PERIGOSOS, OBRAS DE URBANIZAÇÃO RUAS, PRAÇAS E CALÇADAS, SERVIÇOS DE OPERAÇÃO E FORNECIMENTO DE EQUIPAMENTOS PARA TRANSPORTE E ELEVAÇÃO DE CARGAS E PESSOAS PARA USO EM OBRAS, OBRAS DE FUNDAÇÕES, ATIVIDADES DE RECREAÇÃO E LAZER, ALUGUEL DE MÁQUINAS E EQUIPAMENTOS COMERCIAIS E INDUSTRIAIS, COLETA DE RESÍDUOS PERIGOSOS, TRANSPORTE RODOVIÁRIO DE CARGA E MUDANÇAS INTERMUNICIPAL E INTERESTADUAL; PERFURAÇÃO E CONSTRUÇÃO DE POÇOS DE ÁGUA, CONSTRUÇÃO DE RODOVIAS E FERROVIAS, INSTALAÇÕES HIDRULICAS, SANITÁRIAS E DE GÁS, LIMPEZA DE PRÉDIOS DOMICILIARES, ATIVIDADES PAISAGÍSTICAS, SERVIÇOS COMBINADOS PARA APOIO A EDIFÍCIOS, EXCETO CONDOMÍNIOS PREDIAIS, IMUNIZAÇÃO E CONTROLE DE PRAGAS URBANAS, LOCAÇÃO DE MÃO DE OBRA TEMPORÁRIA, FORNECIMENTO E GESTÃO DE RECURSOS HUMANOS PARA TERCEIROS, CONDOMÍNIOS PREDIAIS, DESCONTAMINAÇÃO E OUTROS SERVIÇOS DE GESTÃO DE RESÍDUOS, CAPTAÇÃO, TRATAMENTO E DISTRIBUIÇÃO DE ÁGUA, GESTÃO DE REDES DE ESGOTO, RECUPERAÇÃO DE MATERIAIS METÁLICOS, EXCETO ALUMÍNIO, USINAS DE COMPOSTAGEM, RECUPERAÇÃO DE MATERIAIS PLÁSTICOS, CONSTRUÇÃO DE REDES DE ABASTECIMENTO DE ÁGUA, COLETA DE ESGOTO E CONSTRUÇÕES CORRELATAS, EXCETO OBRAS DE IRRIGAÇÃO, TRANSPORTE RODOVIÁRIO DE PRODUTOS PERIGOSOS, SERVIÇOS DE PERÍCIA TÉCNICA RELACIONADOS À SEGURANÇA DO TRABALHO, ATIVIDADES DE ESTUDOS GEOLÓGICOS, ATIVIDADES DE VIGILÂNCIA E SEGURANÇA PRIVADA E TRATAMENTO E DISPOSICÃO DE RESÍDUOS PERIGOSOS, LANCHONETES, CASAS DE CHURRASCO E SIMILARES, RESTAURANTES E SIMILARES, CONCESSIONÁRIAS DE RODOVIAS, PONTES, TUNÉIS E SERVIÇOS RELACIONADOS.

Objetivo Social Restrito as Atividades Profissionais Fiscalizadas pelo Sistema Confec/CREA:

Endereço Matriz: RUA VEREADOR JOSE VALERIO, 331, MARACANA, SALINAS, MG, 39560000

Tipo de Registro: REGISTRO DEFINITIVO DE EMPRESA NACIONAL

Data Inicial: 26/02/2013

Data Final: Indefinido

Registro Regional: 055660

Descrição

CERTIDÃO DE REGISTRO E QUITAÇÃO PESSOA JURÍDICA

Informações / Notas

- A capacidade técnico-profissional da empresa é comprovada pelo conjunto dos acervos técnicos dos profissionais constantes de seu quadro técnico.
- A certidão teve sua validade reduzida em virtude do vencimento do BOLETO de ANUIDADE em Aberto 8594323766. Data de vencimento do boleto: 31/03/2021
- Esta certidão perderá a validade, caso ocorra qualquer alteração posterior dos elementos cadastrais nela contidos

Última Anuidade Paga

Ano: 2020 (3/3)

Autos de Infração

Nada consta

Responsáveis Técnicos

Profissional: MARKLENIJO BORGES SILVA

Registro: 1413355358

CPF: 070.152.236-43

Data Início: 01/09/2020

Data Fim: Indefinido

Data Fim de Contrato: Indefinido

Títulos do Profissional:







CERTIDÃO DE REGISTRO E QUITAÇÃO
PESSOA JURÍDICA
 Lei Federal Nº 5194 de 24 de Dezembro de 1966

CREA-MG

Nº 2784019/2021

Emissão: 30/03/2021

Validade: 30/07/2021

Chave: 95cBA

Conselho Regional de Engenharia e Agronomia de Minas Gerais

ENGENHEIRO ELETRICISTA

Atribuição: ARTIGOS 8 E 9 DA RESOLUCAO 218 DE 29.06.1973, DO CONFEA. // ARTIGO 4 DA RESOLUCAO 359 DE 31.07.91, DO CONFEA // ARTIGOS 6 E 7 DO DECRETO FEDERAL 90922/85, COM ALTE RACOES DADAS PELO DECRETO FEDERAL 4560/02

ENGENHEIRO DE SEGURANÇA DO TRABALHO

Atribuição: ARTIGOS 8 E 9 DA RESOLUCAO 218 DE 29.06.1973, DO CONFEA. // ARTIGO 4 DA RESOLUCAO 359 DE 31.07.91, DO CONFEA // ARTIGOS 6 E 7 DO DECRETO FEDERAL 90922/85, COM ALTE RACOES DADAS PELO DECRETO FEDERAL 4560/02

Tipo de Responsabilidade: RESPONSÁVEL TÉCNICO

Profissional: VERDI GOMES DE PADUA

Registro: 1404456090

CPF: 213.504.266-87

Data Início: 16/03/2020

Data Fim: Indefinido

Data Fim de Contrato: Indefinido

Títulos do Profissional:

ENGENHEIRO CIVIL

Atribuição: ARTIGO 7 DA RESOLUCAO 218 DE 29.06.73, DO CONFEA.

Tipo de Responsabilidade: RESPONSÁVEL TÉCNICO

Profissional: CRISTIAN CAMPOS NUNES

Registro: 1417988991

CPF: 108.065.466-62

Data Início: 16/09/2019

Data Fim: Indefinido

Data Fim de Contrato: Indefinido

Títulos do Profissional:

ENGENHEIRO CIVIL

Atribuição: ARTIGO 7 DA RESOLUCAO 218 DE 29.06.73, DO CONFEA.

Tipo de Responsabilidade: RESPONSÁVEL TÉCNICO

Profissional: HERRANNA PAULA ESTEVES TRINDADE

Registro: 1414039271

CPF: 111.382.276-76

Data Início: 02/05/2019

Data Fim: Indefinido

Data Fim de Contrato: Indefinido

Títulos do Profissional:

ENGENHEIRA SANITARISTA E AMBIENTAL

Atribuição: ARTIGO 1 DA RESOLUCAO 310 DE 23.07.1986, DO CONFEA.

Tipo de Responsabilidade: RESPONSÁVEL TÉCNICO

Profissional: AUTULENO AGUILAR SANTOS

Registro: 1416035354

CPF: 041.192.626-85

Data Início: 17/04/2019

Data Fim: Indefinido

Data Fim de Contrato: Indefinido

Títulos do Profissional:

ENGENHEIRO CIVIL

Atribuição: ARTIGO 28 DO DECRETO 23569/33, ART.7 DA LEI 5194/66 CONSOLIDADOS CONFORME RESOLUCAO 1048/13, COMBINADO COM OS ARTIGOS 5 E 6 DA RES. 1073/16 DO CONFEA.

Tipo de Responsabilidade: RESPONSÁVEL TÉCNICO

Profissional: CLECIO AUGUSTO CARDOSO

Registro: 1406190055

CPF: 888.169.666-53

Data Início: 21/01/2019

Data Fim: Indefinido

Data Fim de Contrato: Indefinido

Títulos do Profissional:

ENGENHEIRO AGRÔNOMO

Atribuição: ARTIGO 5 DA RESOLUCAO 218 DE 29.06.73, DO CONFEA E DECRETO FEDERAL 23196 DE 12.10.33. // ARTIGO 7 DA



J

J

J

J

J

J

J







CERTIDÃO DE REGISTRO E QUITAÇÃO
PESSOA JURIDICA
 Lei Federal Nº 5194 de 24 de Dezembro de 1966

CREA-MG

Nº 2784019/2021

Emissão: 30/03/2021

Validade: 30/07/2021

Chave: 95cBA

Conselho Regional de Engenharia e Agronomia de Minas Gerais

LEI 5194/66

Tipo de Responsabilidade: RESPONSÁVEL TÉCNICO

Profissional: DAVIDSON RAMOS LOPES

Registro: 1412252067

CPF: 107.197.966-36

Data Início: 26/11/2018

Data Fim: Indefinido

Data Fim de Contrato: Indefinido

Títulos do Profissional:

ENGENHEIRO CIVIL

Atribuição: ARTIGO 7 DA RESOLUCAO 218 DE 29.06.73, DO CONFEA.

Tipo de Responsabilidade: RESPONSÁVEL TÉCNICO

Profissional: NUBIA SOUTO DOS SANTOS

Registro: 1413808751

CPF: 097.941.926-35

Data Início: 12/07/2017

Data Fim: Indefinido

Data Fim de Contrato: Indefinido

Títulos do Profissional:

ENGENHEIRA AMBIENTAL

Atribuição: ARTIGO 2 DA RESOLUCAO 447 DE 22.09.2000, DO CONFEA.

Tipo de Responsabilidade: RESPONSÁVEL TÉCNICO

Profissional: THIAGO GOMES LOPES

Registro: 1413666485

CPF: 094.713.026-84

Data Início: 01/10/2015

Data Fim: Indefinido

Data Fim de Contrato: Indefinido

Títulos do Profissional:

ENGENHEIRO CIVIL

Atribuição: ARTIGO 7 DA RESOLUCAO 218 DE 29.06.73, DO CONFEA.

Tipo de Responsabilidade: RESPONSÁVEL TÉCNICO



[Handwritten signature]

[Handwritten signature]

[Handwritten signature]

[Handwritten signature]

[Handwritten signature]

[Handwritten signature]







CERTIDÃO DE REGISTRO E QUITAÇÃO
PESSOA FÍSICA
 Lei Federal Nº 5194 de 24 de Dezembro de 1966

CREA-MG

Nº 2784034/2021

Emissão: 30/03/2021

Validade: 30/07/2021

Chave: Z3Bbd

Conselho Regional de Engenharia e Agronomia de Minas Gerais



CERTIFICAMOS que o(a) profissional encontra-se registrado neste Conselho, nos termos da Lei 5.194/66, de 24/12/1966, conforme os dados abaixo. CERTIFICAMOS, ainda, face o estabelecimento nos artigos 68 e 69 da referida Lei, que o(a) interessado(a) não se encontra em débito com o CREA-MG.

Interessado(a)

Profissional: THIAGO GOMES LOPES
 Registro: 1413666485
 CPF: 094.713.026-84
 Endereço: RUA Vereador Corinto Pereira de Castro, 229, Raquel, SALINAS, MG, 39560000
 Tipo de Registro: Registro Definitivo de Profissional (DIPLOMADO NO PAÍS)
 Data de registro: 25/09/2014

Título(s)

GRADUAÇÃO

ENGENHEIRO CIVIL
 Atribuição: ARTIGO 7 DA RESOLUCAO 218 DE 29.06.73, DO CONFEA.
 Data de Formação: 15/07/2014

Descrição

CERTIDÃO DE REGISTRO E QUITAÇÃO PESSOA FÍSICA

Informações / Notas

- A certidão teve sua validade reduzida em virtude do vencimento do BOLETO de ANUIDADE em Aberto 8593408178. Data de vencimento do boleto: 31/03/2021
- A falsificação deste documento constitui-se em crime previsto no Código Penal Brasileiro, sujeitando o(a) autor(a) à respectiva ação penal.
- CERTIFICAMOS que caso ocorra(m) alteração(ões) no(s) elemento(s) contido(s) neste documento, esta Certidão perderá a sua validade para todos os efeitos.
- Esta certidão perderá a validade, caso ocorra qualquer alteração posterior dos elementos cadastrais nela contidos.
- Válido em todo território nacional.

Última Anuidade Paga

Ano: 2020 (1/1)

Autos de Infração

Nada consta

Responsabilidades Técnicas

Empresa: SETTA CONSTRUCOES E SERVICOS LTDA
 Registro: 67652
 CNPJ: 38.596.653/0001-58
 Data Início: 30/09/2020
 Data Fim: Indefinido
 Data Fim de Contrato: Indefinido
 Tipo de Responsabilidade: RESPONSÁVEL TÉCNICO

Empresa: MEGA CONSTRUTORA E SERVICOS EIRELI
 Registro: 000040636
 CNPJ: 18.769.287/0001-84
 Data Início: 23/01/2020
 Data Fim: Indefinido
 Data Fim de Contrato: Indefinido
 Tipo de Responsabilidade: RESPONSÁVEL TÉCNICO

Empresa: VIEIRA CAMPOS SERVICOS E LOCACOES EIRELI
 Registro: 64844
 CNPJ: 33.737.103/0001-98
 Data Início: 18/01/2021
 Data Fim: Indefinido
 Data Fim de Contrato: Indefinido
 Tipo de Responsabilidade: RESPONSÁVEL TÉCNICO







CERTIDÃO DE REGISTRO E QUITAÇÃO
PESSOA FÍSICA
Lei Federal Nº 5194 de 24 de Dezembro de 1966

CREA-MG

Nº 2784034/2021
Emissão: 30/03/2021
Validade: 30/07/2021
Chave: Z3Bbd

Conselho Regional de Engenharia e Agronomia de Minas Gerais



Empresa: ALICERCE CONSTRUCOES E SERVICOS LTDA
Registro: 69310
CNPJ: 42.871.150/0001-92
Data Inicio: 01/10/2015
Data Fim: Indefinido
Data Fim de Contrato: Indefinido
Tipo de Responsabilidade: RESPONSÁVEL TÉCNICO

[Handwritten signature]

[Handwritten signature]

[Handwritten signature]

[Handwritten signature]

[Handwritten signatures]



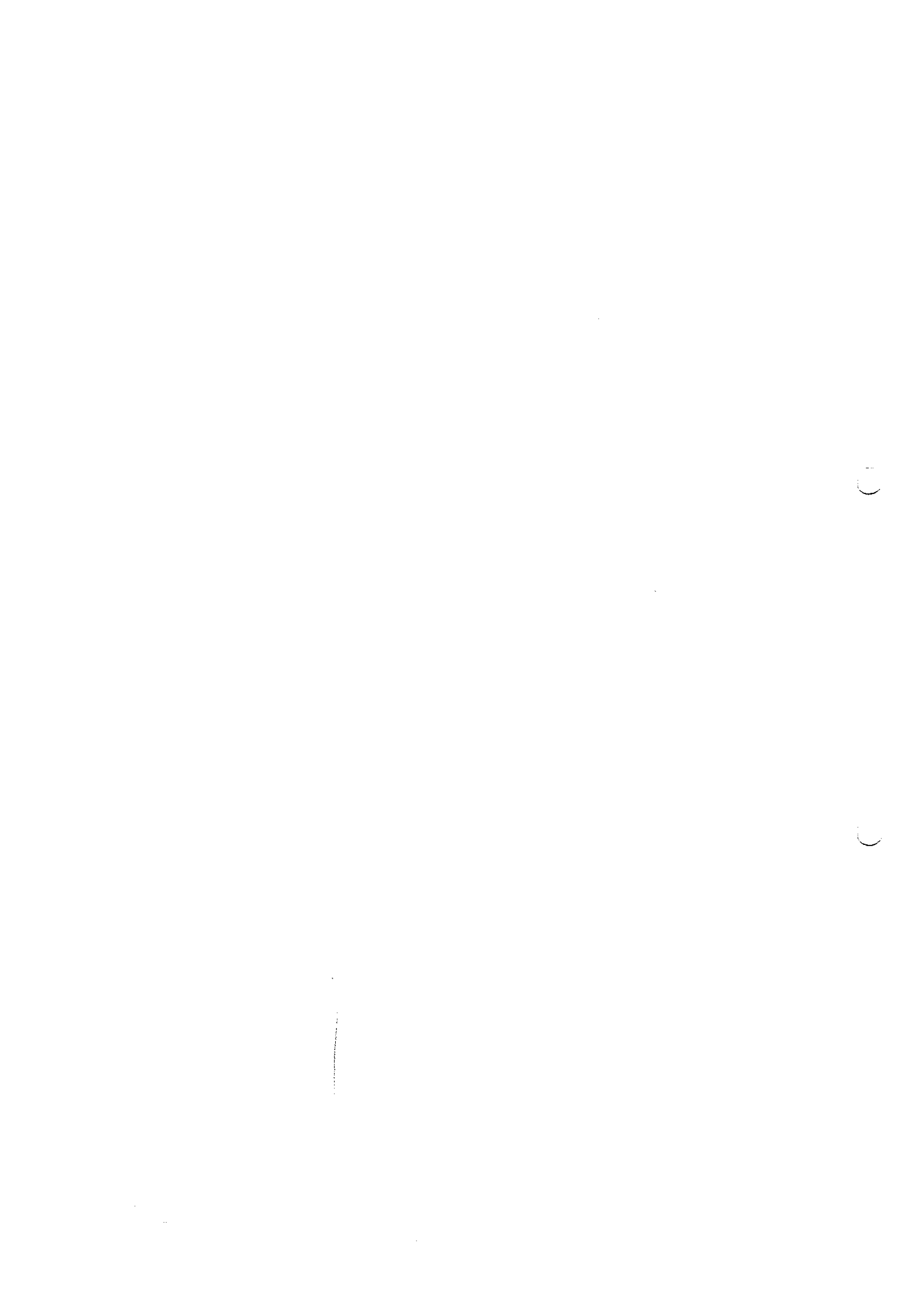



Alicerce Construções
e Serviços Ltda

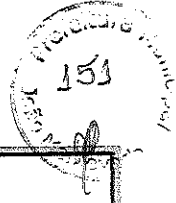

CONTRATO DE PRESTAÇÃO DE SERVIÇOS

Contrato de Prestação de Serviços, por prazo indeterminado, que entre si fazem, de um lado a empresa Alicerce Construções e Serviços Ltda, inscrita no CNPJ: 42.971.150/0001-92, com sede a Rua Vereador José Valério nº 331, Maracanã, Salinas/MG, CEP: 39.560-000, por sua representante legal infra-assinado Sra. Enedir Santos Gonçalves, Brasileira, Casada, portadora da cédula de identidade : M-7.749.627 e inscrita no CPF sob o nº 002.980.316-04, residente e domiciliada a Rua Sete de Setembro nº 340, Novorizonte/MG doravante denominada **CONTRATANTE**, e, do outro lado o **Sr. Thiago Gomes Lopes**, brasileiro, solteiro, Engenheiro Civil, inscrito no Conselho Regional de Engenharia, Arquitetura e Agronomia – CREA/MG: 184104/D inscrito no RG: SSP e CPF: 094.713.026-84, residente e domiciliado, portador da Carteira de Identidade nº MG – 16.233.255, Residente e domiciliado a Rua Noé Correa nº 213, bairro: São Pedro, Salinas/MG CEP: 39.560-000 **CONTRATADO**, tem entre si ajustado o presente contrato , mediante as cláusulas e condições seguintes:

CLAUSULA PRIMEIRA – DO OBJETO

1.1 - A **CONTRATANTE** contrata o **CONTRATADO** para, como Engenheiro Civil, exercer as funções de Responsável Técnico da empresa, respondendo pelas atividades inerentes à sua formação profissional assim entendidos os serviços técnicos profissionais na área de engenharia civil, inclusive representação junto ao Conselho Regional de Engenharia, Arquitetura e Agronomia – CREA/MG;

1.2 – Além das funções acima enumeradas o **CONTRATADO** assumirá, por força deste instrumento, além da Responsabilidade Técnica, a execução do acompanhamento e fiscalização de obras e serviços inerentes à construção civil, visitas técnicas necessárias e elaboração de projetos, planilhas e demais documentos relacionados à sua profissão, necessários à participação de certames licitatórios e à execução de obras e/ou serviços contratados.

CLAUSULA SEGUNDA - VIGÊNCIA

2.1 - O presente contrato terá validade por prazo indeterminado, podendo ser rescindido por qualquer das partes, mediante notificação expressada com antecedência mínima de 15, (quinze) dias ou, imediatamente, nos casos que caracterizem justa causa para qualquer das partes.

CLAUSULA TERCEIRA – DAS ALTERAÇÕES

3.1 - As cláusulas e condições deste contrato poderão ser modificadas mediante entendimento entre as partes, desde que fixadas em termo aditivo.

CLAUSULA QUARTA – DOS VALORES, FORMA DE PAGAMENTO E JORNADA DE TRABALHO.

Rua Vereador José Valério nº 331, Maracanã – Salinas – MG
CEP: 39-560-000 – CNPJ: 42.971.150/0001-92 Tel.: (38) 3841-4161
E-mail: contato@alicerceconstrucoes.com.br

42.971.150/0001-92
ALICERCE CONSTRUÇÕES E
SERVIÇOS LTDA
Rua Vereador José Valério, nº 331,
MARACANÃ - SALINAS - MG

Thiago Gomes Lopes
Engenheiro Civil
CREA-MG: 184104/D

Confira os dados do ato em: <https://selodigital.tjpb.jus.br> ou Consulte o Documento em: <https://azevedobastos.net.br/documento/161292503216265187199>



CARTÓRIO

Autenticação Digital Código: 161292503216265187199-1
Data: 25/03/2021 17:01:16
Valor Total do Ato: R\$ 4,66
Selo Digital Tipo Normal C: ALH90658-RMDA;



Cartório Azevêdo Bastos
Av. Presidente Epitácio Pessoa - 1145
Bairro dos Estados, João Pessoa - PB
(83) 3244-5404 - cartorio@azevedobastos.net.br
<https://azevedobastos.net.br>

Válber Azevêdo de M. Cavalcanti
Titular

TJPB



O presente documento digital foi conferido com o original e assinado digitalmente por MARCELO TIMOTEO DE OLIVEIRA, em quinta-feira, 25 de março de 2021 17:06:38 GMT-03:00, CNS: 06.870-0 - 1º OFÍCIO DE REGISTRO CIVIL DAS PESSOAS NATURAIS E TABELIONATO DE NOTAS/PB, nos termos da medida provisória N. 2.200-2 de 24 de agosto de 2001. Sua autenticidade deverá ser confirmada no endereço eletrônico www.cenad.org.br/autenticidade. O presente documento digital pode ser convertido em papel por meio de autenticação no Tabelação de Notas. Provimto nº 400/2020 CNJ - artigo 22.

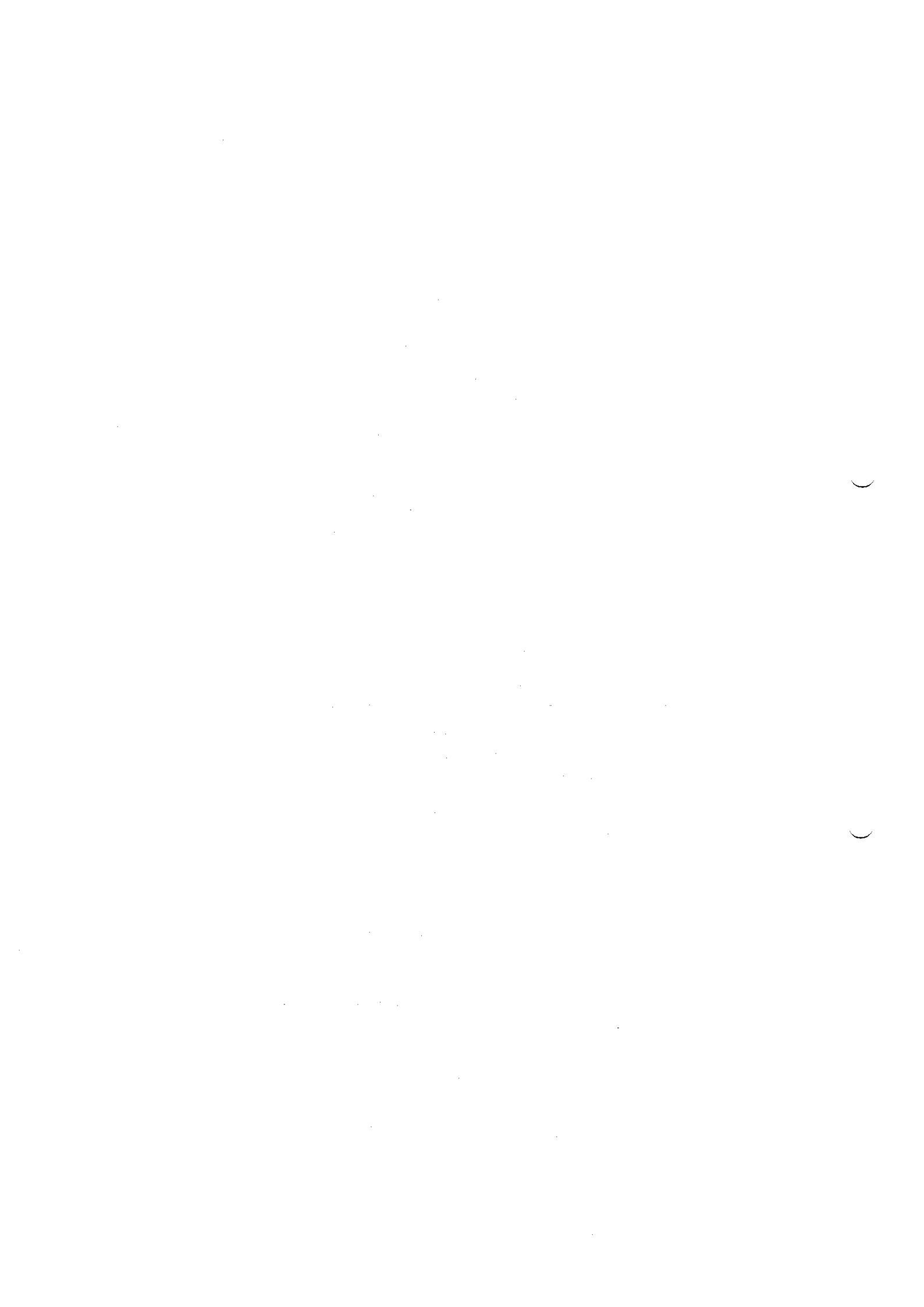



Alicerce Construções
e Serviços Ltda

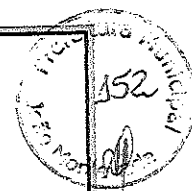

4.1 - A CONTRATANTE pagará ao CONTRATADO a importância de 2 % (dois por cento) do valor total para cada contrato em que o mesmo seja o Responsável Técnico da Obra com recebimentos de acordo as medições efetuadas.

4.2 - Pagará também a importância de R\$ 250,00 (DUZENTOS E CINQUENTA REAIS) por visita técnica realizada.

4.3 - O Contratado fará jus ao recebimento dos valores até o quinto dia útil do mês.

CLAUSULA QUINTA – DAS RESPONSABILIDADES E OBRIGAÇÕES

5.1 – à CONTRATANTE compete:

- a. oferecer as condições mínimas para a execução das atividades ora contratadas;
- b. repassar ao empregado os dados relacionados a licitações e contratos e demais atividades que estejam afetos ou sejam de interesse da CONTRATANTE;
- c. fornecer o material necessário ao exercício das atividades ora contratadas;
- d. atender o CONTRATADO naquilo que seja necessário ao cumprimento de suas atribuições;
- e. Possíveis prejuízos causados, oriundos da inobservância das orientações técnicas do Contratado;

5.2 – Ao CONTRATADO, além das atividades inerentes às suas funções compete:

- a. cumprir as determinações dos superiores hierárquicos naquilo que diz respeito a suas atividades profissionais;
- b. assegurar representação e assessoramento técnico/profissional à CONTRATADA sempre que solicitados;
- c. Executar suas atividades observados os princípios éticos e morais, respeitando a legislação pertinente, especialmente as normas contidas na Consolidação das Leis do Trabalho – CLT, legislação pertinente e normas técnicas da ABNT naquilo que couber.

CLÁUSULA SEXTA – DAS PENALIDADES

6.1 – A rescisão do Contrato por parte do CONTRATADO assumirá o compromisso de

Rua Vereador José Valério nº 331, Maracaná – Salinas – MG
CEP: 39-560-000 – CNPJ: 42.971.150/0001-92 Tel.: (38) 3841-4161
E-mail: contato@alicerceconstrucoes.com.br

Thiago Gomes Lopes
Eng.º em Mecânica
CREA-MG - 184170417

42.971.150/0001-92
ALICERCE CONSTRUÇÕES E SERVIÇOS LTDA
RUA VEREADOR JOSÉ VALÉRIO Nº 331
MARACANÁ - MG - 39560-000
SALINAS - MG



CARTÓRIO

Autenticação Digital Código: 161292503210518233526-1
Data: 25/03/2021 17:01:17
Valor Total do Ato: R\$ 4,66
Selo Digital Tipo Normal C: ALH90659-BR8R;



CNPJ: 06.870.000

Cartório Azevedo Bastos
Av. Presidente Epitácio Pessoa - 1145
Bairro dos Estados, João Pessoa - PB
(83) 3244-5404 - cartorio@azevedobastos.not.br
<https://azevedobastos.not.br>

Válter Azevedo de M. Cavalcanti
Titular

TJPB



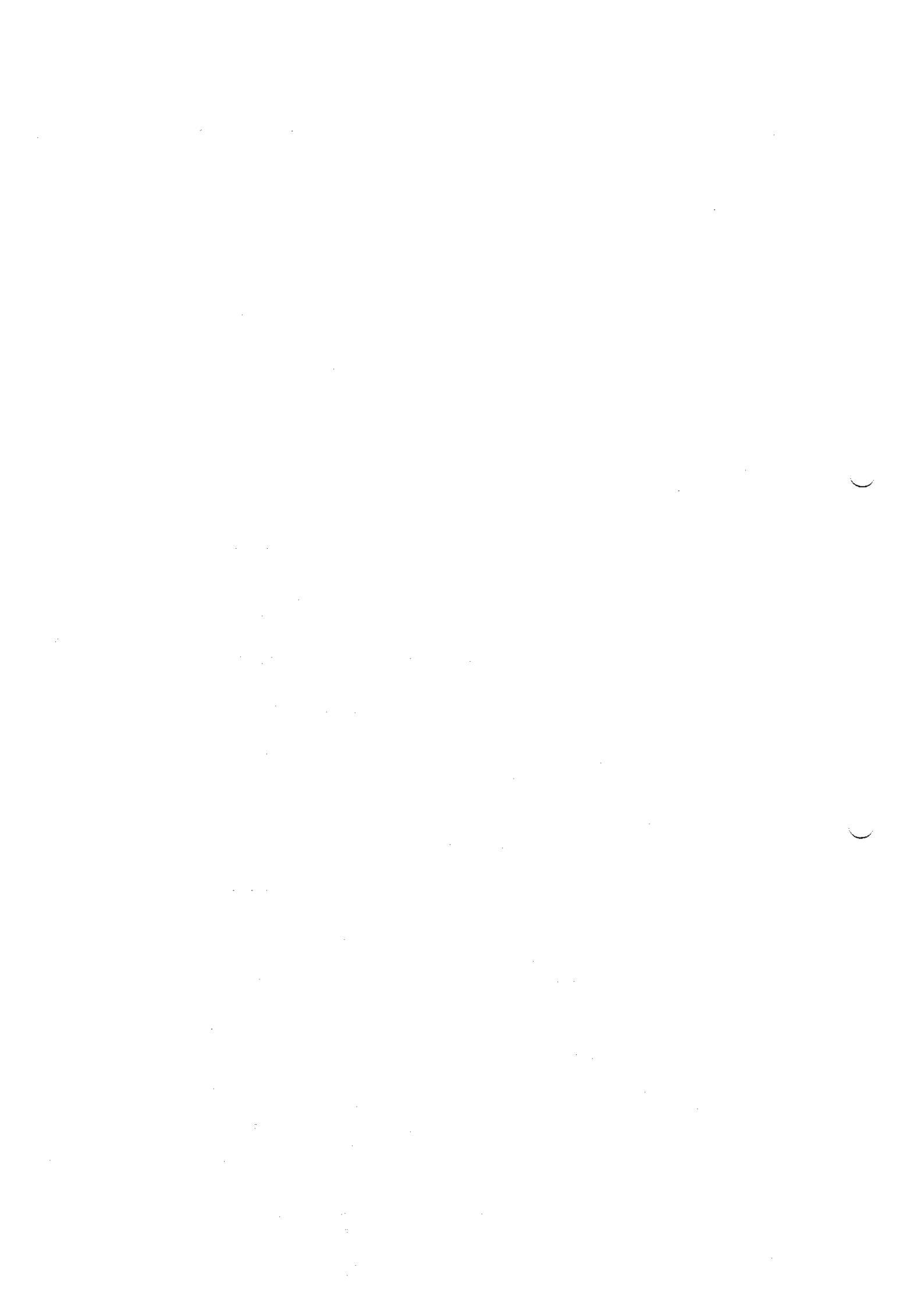



Alicerce Construções e Serviços Ltda

manter como Responsável Técnico de todas as obras de sua responsabilidade ate a execução final das mesmas, perdendo também o direito de receber os dividendos relativos à cláusula 4.2 deste contrato.

6.2 - O não cumprimento das cláusulas deste contrato ensejará a qualquer dos contratantes direito de rescindi-lo, ficando ainda, o contratante inadimplente, obrigado a pagar ao outro uma multa de 20% (vinte por cento) sobre o valor total dos contratos e ou obras em andamento, sem prejuízo da cobrança judicial ou extrajudicial de outros direitos assegurados as partes.

6.3 - A rescisão poderá também ocorrer de pleno acordo entre as partes.

Estando as partes justas e combinadas assinam o presente contrato em 02 (duas) vias de igual teor e forma, na presença das testemunhas abaixo

Salinas, 18 de Setembro de 2020.

Enedir Santos Gonçalves

ENEDIR SANTOS GONÇALVES
Representante Legal
ALICERCE CONSTRUÇÕES E SERVIÇOS
CNPJ: 42.971.150/0001-92
CONTRATANTE

Thiago Gomes Lopes

THIAGO GOMES LOPES
Engenheiro Civil
CREA/MG 184104/D
CONTRATADO

Thiago Gomes Lopes
Engenheiro Civil
CREA-MG - 184104/D

Testemunhas

Nome:
CPF:

Cartório do 2º Ofício de Notas
Reconheço, por semelhança, a(s) assinatura(s) de
THIAGO GOMES LOPES
em testemunho da verdade.
Salinas, 16/10/2020 11:41:17 10740

SELO DE CONSULTA: EBW34690
CÓDIGO DE SEGURANÇA: 4189.1851.4377.6399
Quantidade de atos praticados: 01

Ato(s) praticado(s) por:
Hellen Luciana dos Reis Cardoso - Substituta
Enol: R\$5,48 TR: R\$1,70 Total: R\$7,18 ISE: R\$0,26
Consulte a validade deste selo no site: <https://selos.tjmg.jus.br>

Rua Vereador José Valério nº 331, Maracanã – Salinas – MG
CEP: 39-560-000 – CNPJ: 42.971.150/0001-92 Tel.: (38) 3841-4161
E-mail: contato@alicerceconstrucoes.com.br

Reconheço, por semelhança, a(s) assinatura(s) de ENEDIR SANTOS GONÇALVES em testemunho da verdade.
Novorizonte-MG, 18 de outubro de 2020

SELO DE CONSULTA: DGV66380
Quantidade de atos praticados: 01
Ato(s) praticado(s) por: Carla Lúcia Oliveira - Oficial S
Enol: R\$ 6,68 - TR: Adida.: R\$ 1,70 - Total: R\$ 7,18 - ISE: R\$ 0,16
Consulte a validade deste selo no site <https://selos.tjmg.jus.br>

Carla Lúcia Oliveira Costa
Oficial Substituta

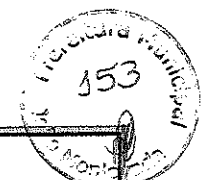

Confira os dados do ato em: <https://selodigital.tjpb.jus.br> ou Consulte o Documento em: <https://azevedobastos.not.br/documento/161292503212596316919-1>



CARTÓRIO
Autenticação Digital Código: 161292503212596316919-1
Data: 25/03/2021 17:01:18
Valor Total do Ato: R\$ 4,66
Selo Digital Tipo Normal C: ALH90660-K2D2;



Cartório Azevedo Bastos
Av. Presidente Epitácio Pessoa - 1145
Bairro dos Estados, João Pessoa - PB
(83) 3244-5404 - cartorio@azevedobastos.not.br
<https://azevedobastos.not.br>

Válber Azevedo M. de Cavalcanti
Titular



O presente documento digital foi conferido com o original e assinado digitalmente por MARCELO TIMOTE DE OLIVEIRA, em quinta-feira, 25 de março de 2021 17:06:38 GMT-03:00, CNS: 06.870-0 - 1º OFÍCIO DE REGISTRO CIVIL DAS PESSOAS NATURAIS E TABELIONATO DE NOTAS/PB, nos termos da medida provisória N. 2.200-2 de 24 de agosto de 2001. Sua autenticidade deverá ser confirmada no endereço eletrônico www.cenad.org.br/autenticidade. O presente documento digital pode ser convertido em papel por meio de autenticação no Tabelionato de Notas. Provento n° 100/2020 CNJ - artigo 22.



REPÚBLICA FEDERATIVA DO BRASIL
ESTADO DA PARAÍBA
CARTÓRIO AZEVEDO BASTOS
FUNDADO EM 1888

PRIMEIRO REGISTRO CIVIL DE NASCIMENTO E ÓBITOS E PRIVATIVO DE CASAMENTOS, INTERDIÇÕES E TUTELAS DA COMARCA DE JOÃO PESSOA

Av. Epitácio Pessoa, 1145 Bairro dos Estados 58030-00, João Pessoa PB
Tel.: (83) 3244-5404 / Fax: (83) 3244-5484
<http://www.azevedobastos.not.br>
E-mail: cartorio@azevedobastos.not.br



DECLARAÇÃO DE SERVIÇO DE AUTENTICAÇÃO DIGITAL

O Bel. Válber Azevêdo de Miranda Cavalcanti, Oficial do Primeiro Registro Civil de Nascimentos e Óbitos e Privativo de Casamentos, Interdições e Tutelas com atribuição de autenticar e reconhecer firmas da Comarca de João Pessoa Capital do Estado da Paraíba, em virtude de Lei, etc...

DECLARO ainda que, para garantir transparência e segurança jurídica de todos os atos oriundos da atividade Notarial e Registral no Estado da Paraíba, foi instituído pela Lei Nº 10.132, de 06 de novembro de 2013, a aplicação obrigatória de um Selo Digital de Fiscalização Extrajudicial em todos os atos de notas e registro, composto de um código único (por exemplo: Selo Digital: ABC12345-X1X2) e dessa forma, cada autenticação processada pela nossa Serventia pode ser verificada e confirmada tantas vezes quanto for necessário através do site do Tribunal de Justiça do Estado da Paraíba, endereço <https://corregedoria.tjpb.jus.br/selo-digital/>.

A autenticação digital do documento faz prova de que, na data e hora em que ela foi realizada, a empresa Alicerce Construções e Serviços Ltda tinha posse de um documento com as mesmas características que foram reproduzidas na cópia autenticada, sendo da empresa Alicerce Construções e Serviços Ltda a responsabilidade, única e exclusiva, pela idoneidade do documento apresentado a este Cartório.

Nesse sentido, declaro que a Alicerce Construções e Serviços Ltda assumiu, nos termos do artigo 8º, §1º, do Decreto nº 10.278/2020, que regulamentou o artigo 3º, inciso X, da Lei Federal nº 13.874/2019 e o artigo 2º-A da Lei Federal 12.682/2012, a responsabilidade pelo processo de digitalização dos documentos físicos, garantindo perante este Cartório e terceiros, a sua autoria e integridade.

De acordo com o disposto no artigo 2º-A, §7º, da Lei Federal nº 12.682/2012, o documento em anexo, identificado individualmente em cada Código de Autenticação Digital* ou na referida sequência, poderá ser reproduzido em papel ou em qualquer outro meio físico.

Esta DECLARAÇÃO foi emitida em **25/03/2021 18:05:45 (hora local)** através do sistema de autenticação digital do Cartório Azevedo Bastos, de acordo com o Art. 1º, 10º e seus §§ 1º e 2º da MP 2200/2001, como também, o documento eletrônico autenticado contendo o Certificado Digital do titular do Cartório Azevedo Bastos, poderá ser solicitado diretamente a empresa Alicerce Construções e Serviços Ltda ou ao Cartório pelo endereço de e-mail autentica@azevedobastos.not.br Para informações mais detalhadas deste ato, acesse o site <https://autdigital.azevedobastos.not.br> e informe o Código de Autenticação Digital

Esta Declaração é válida por **tempo indeterminado** e está disponível para consulta em nosso site.

*Código de Autenticação Digital: 161292503216265187199-1

‡Legislações Vigentes: Lei Federal nº 8.935/94, Lei Federal nº 10.406/2002, Medida Provisória nº 2200/2001, Lei Federal nº 13.105/2015, Lei Estadual nº 8.721/2008, Lei Estadual nº 10.132/2013, Provimento CGJ Nº 003/2014 e Provimento CNJ Nº 100/2020.

O referido é verdade, dou fé.

CHAVE DIGITAL

00005b1d734fd94f057f2d69fe6bc05ba30aa2d51bf5a08ad6318cfe14c0773cbeac1d51302fb5728461faea7923aaf10befafd2049c34aa0002db4c5197cc26d1aa6c4806c92a922f24bb4b733b356

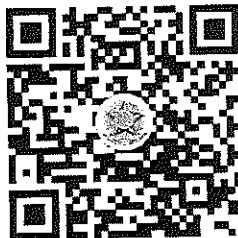

Presidência da República
Casa Civil
Medida Provisória Nº 2.200-2,
de 24 de agosto de 2001.



[Handwritten signatures and initials]

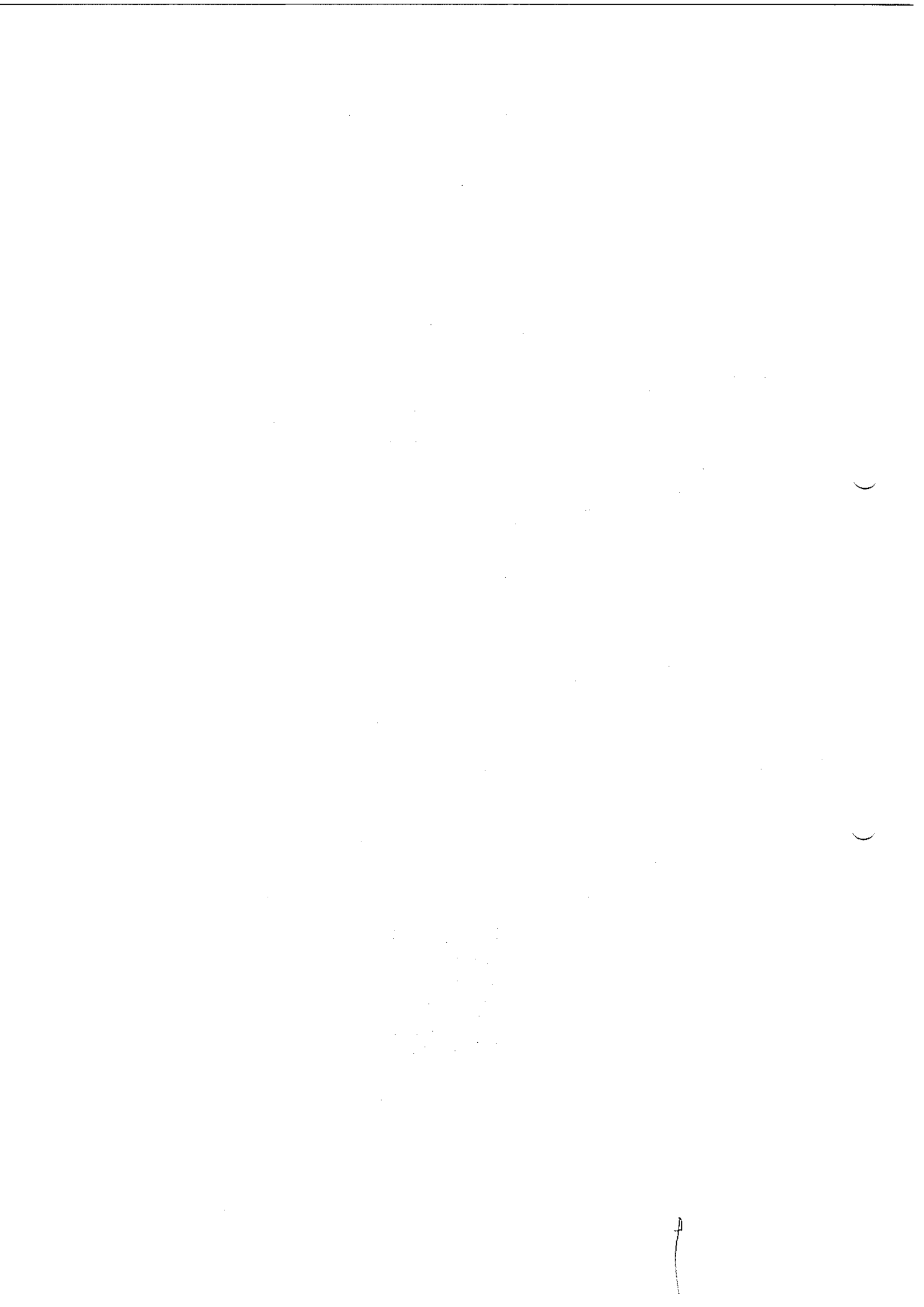

REPÚBLICA FEDERATIVA DO BRASIL
ESTADO DA PARAÍBA
CARTÓRIO AZEVEDO BASTOS
FUNDADO EM 1888

PRIMEIRO REGISTRO CIVIL DE NASCIMENTO E ÓBITOS E PRIVATIVO DE CASAMENTOS, INTERDIÇÕES E TUTELAS DA COMARCA DE JOÃO PESSOA

Av. Epitácio Pessoa, 1145 Bairro dos Estados 58030-00, João Pessoa PB
Tel.: (83) 3244-5404 / Fax: (83) 3244-5484
<http://www.azevedobastos.not.br>
E-mail: cartorio@azevedobastos.not.br

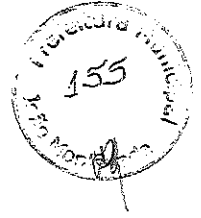

DECLARAÇÃO DE SERVIÇO DE AUTENTICAÇÃO DIGITAL

O Bel. Válber Azevêdo de Miranda Cavalcanti, Oficial do Primeiro Registro Civil de Nascimentos e Óbitos e Privativo de Casamentos, Interdições e Tutelas com atribuição de autenticar e reconhecer firmas da Comarca de João Pessoa Capital do Estado da Paraíba, em virtude de Lei, etc...

DECLARO ainda que, para garantir transparência e segurança jurídica de todos os atos oriundos da atividade Notarial e Registral no Estado da Paraíba, foi instituído pela Lei N° 10.132, de 06 de novembro de 2013, a aplicação obrigatória de um Selo Digital de Fiscalização Extrajudicial em todos os atos de notas e registro, composto de um código único (por exemplo: Selo Digital: ABC12345-X1X2) e dessa forma, cada autenticação processada pela nossa Serventia pode ser verificada e confirmada tantas vezes quanto for necessário através do site do Tribunal de Justiça do Estado da Paraíba, endereço <https://corregedoria.tjpb.jus.br/selo-digital/>.

A autenticação digital do documento faz prova de que, na data e hora em que ela foi realizada, a empresa Alicerce Construções e Serviços Ltda tinha posse de um documento com as mesmas características que foram reproduzidas na cópia autenticada, sendo da empresa Alicerce Construções e Serviços Ltda a responsabilidade, única e exclusiva, pela idoneidade do documento apresentado a este Cartório.

Nesse sentido, declaro que a Alicerce Construções e Serviços Ltda assumiu, nos termos do artigo 8°, §1°, do Decreto n° 10.278/2020, que regulamentou o artigo 3°, inciso X, da Lei Federal n° 13.874/2019 e o artigo 2°-A da Lei Federal 12.682/2012, a responsabilidade pelo processo de digitalização dos documentos físicos, garantindo perante este Cartório e terceiros, a sua autoria e integridade.

De acordo com o disposto no artigo 2°-A, §7°, da Lei Federal n° 12.682/2012, o documento em anexo, identificado individualmente em cada Código de Autenticação Digital ou na referida sequência, poderá ser reproduzido em papel ou em qualquer outro meio físico.

Esta DECLARAÇÃO foi emitida em 25/03/2021 18:07:03 (hora local) através do sistema de autenticação digital do Cartório Azevedo Bastos, de acordo com o Art. 1°, 10° e seus §§ 1° e 2° da MP 2200/2001, como também, o documento eletrônico autenticado contendo o Certificado Digital do titular do Cartório Azevedo Bastos, poderá ser solicitado diretamente a empresa Alicerce Construções e Serviços Ltda ou ao Cartório pelo endereço de e-mail autentica@azevedobastos.not.br Para informações mais detalhadas deste ato, acesse o site <https://autdigital.azevedobastos.not.br> e informe o Código de Autenticação Digital

Esta Declaração é válida por tempo indeterminado e está disponível para consulta em nosso site.

*Código de Autenticação Digital: 161292503210518233526-1

*Legislações Vigentes: Lei Federal n° 8.935/94, Lei Federal n° 10.406/2002, Medida Provisória n° 2200/2001, Lei Federal n° 13.105/2015, Lei Estadual n° 8.721/2008, Lei Estadual n° 10.132/2013, Provimento CGJ N° 003/2014 e Provimento CNJ N° 100/2020.

O referido é verdade, dou fé.

CHAVE DIGITAL

00005b1d734fd94f057f2d69fe6bc05ba30aa2d51bf5a08ad6318cfe14c0773cab242dbe6633254869278586776337d79bcc76f31bf9671eeee271550086302dd1aa6c4806c92a922f24bb4b733b356



Presidência da República
Casa Civil
Medida Provisória N° 2.200-2,
de 24 de agosto de 2001.



[Handwritten mark]

[Handwritten mark]

[Handwritten marks and signatures]



REPÚBLICA FEDERATIVA DO BRASIL
ESTADO DA PARAÍBA
CARTÓRIO AZEVEDO BASTOS
FUNDADO EM 1888
PRIMEIRO REGISTRO CIVIL DE NASCIMENTO E ÓBITOS E PRIVATIVO DE CASAMENTOS, INTERDIÇÕES E TUTELAS DA COMARCA DE JOÃO PESSOA

Av. Epitácio Pessoa, 1145 Bairro dos Estados 58030-00, João Pessoa PB
Tel.: (83) 3244-5404 / Fax: (83) 3244-5484
<http://www.azevedobastos.not.br>
E-mail: cartorio@azevedobastos.not.br



DECLARAÇÃO DE SERVIÇO DE AUTENTICAÇÃO DIGITAL

O Bel. Válber Azevêdo de Miranda Cavalcanti, Oficial do Primeiro Registro Civil de Nascimentos e Óbitos e Privativo de Casamentos, Interdições e Tutelas com atribuição de autenticar e reconhecer firmas da Comarca de João Pessoa Capital do Estado da Paraíba, em virtude de Lei, etc...

DECLARO ainda que, para garantir transparência e segurança jurídica de todos os atos oriundos da atividade Notarial e Registral no Estado da Paraíba, foi instituído pela Lei nº 10.132, de 06 de novembro de 2013, a aplicação obrigatória de um Selo Digital de Fiscalização Extrajudicial em todos os atos de notas e registro, composto de um código único (por exemplo: Selo Digital: ABC12345-X1X2) e dessa forma, cada autenticação processada pela nossa Serventia pode ser verificada e confirmada tantas vezes quanto for necessário através do site do Tribunal de Justiça do Estado da Paraíba, endereço <https://corregedoria.tjpb.jus.br/selo-digital/>.

A autenticação digital do documento faz prova de que, na data e hora em que ela foi realizada, a empresa Alicerce Construções e Serviços Ltda tinha posse de um documento com as mesmas características que foram reproduzidas na cópia autenticada, sendo da empresa Alicerce Construções e Serviços Ltda a responsabilidade, única e exclusiva, pela idoneidade do documento apresentado a este Cartório.

Nesse sentido, declaro que a Alicerce Construções e Serviços Ltda assumiu, nos termos do artigo 8º, §1º, do Decreto nº 10.278/2020, que regulamentou o artigo 3º, inciso X, da Lei Federal nº 13.874/2019 e o artigo 2º-A da Lei Federal 12.682/2012, a responsabilidade pelo processo de digitalização dos documentos físicos, garantindo perante este Cartório e terceiros, a sua autoria e integridade.

De acordo com o disposto no artigo 2º-A, §7º, da Lei Federal nº 12.682/2012, o documento em anexo, identificado individualmente em cada Código de Autenticação Digital ou na referida sequência, poderá ser reproduzido em papel ou em qualquer outro meio físico.

Esta DECLARAÇÃO foi emitida em **25/03/2021 18:08:35 (hora local)** através do sistema de autenticação digital do Cartório Azevedo Bastos, de acordo com o Art. 1º, 10º e seus §§ 1º e 2º da MP 2200/2001, como também, o documento eletrônico autenticado contendo o Certificado Digital do titular do Cartório Azevedo Bastos, poderá ser solicitado diretamente a empresa Alicerce Construções e Serviços Ltda ou ao Cartório pelo endereço de e-mail autentica@azevedobastos.not.br Para informações mais detalhadas deste ato, acesse o site <https://autdigital.azevedobastos.not.br> e informe o Código de Autenticação Digital

Esta Declaração é válida por **tempo indeterminado** e está disponível para consulta em nosso site.

*Código de Autenticação Digital: 161292503212596316919-1

‡Legislações Vigentes: Lei Federal nº 8.935/94, Lei Federal nº 10.406/2002, Medida Provisória nº 2200/2001, Lei Federal nº 13.105/2015, Lei Estadual nº 8.721/2008, Lei Estadual nº 10.132/2013, Provimento CGJ N° 003/2014 e Provimento CNJ N° 100/2020.

O referido é verdade, dou fé.

CHAVE DIGITAL

00005b1d734fd94f057f2d69fe6bc05ba30aa2d51bf5a08ad6318cfe14c0773cb3ac9b5b950b1cf99281a5591206c193110270391100570f67355be121895e58d1aa6c4806c92a922f24bb4b733b356



Presidência da República
Casa Civil
Medida Provisória Nº 2.200-2,
de 24 de agosto de 2001.







Certidão de Acervo Técnico - CAT CREA-MG

Resolução nº 1.025, de 30 de outubro de 2009

Conselho Regional de Engenharia e Agronomia de Minas Gerais

CAT COM REGISTRO DE ATESTADO
1420190005309
Atividade concluída

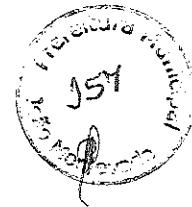

CERTIFICAMOS, em cumprimento ao disposto na Resolução nº 1.025, de 30 de outubro de 2009, do Confea, que consta dos assentamentos deste Conselho Regional de Engenharia e Agronomia de Minas Gerais - CREA-MG, o Acervo Técnico do profissional THIAGO GOMES LOPES..... referente à(s) Anotação(ões) de Responsabilidade Técnica - ART abaixo descrita(s):

Profissional: THIAGO GOMES LOPES.....
Registro: 04.0.0000184104..... RNP: 1413666485.....
Título Profissional: ENGENHEIRO CIVIL.....

Número da ART: 14201800000004972776 Tipo de ART: Obra/Serviço - Nova ART.....
Registrada em: Baixada em: 7/2/2019.....
Forma de Registro: Substituição..... Participação Técnica: Individual.....
Empresa Contratada: CONSTRUTORA ALICERCE MG LTDA.....

Contratante: PREFEITURA MUNICIPAL DE BOA ESPERANÇA..... CPF/CNPJ: 18239590000175
Logradouro: PRAÇA PADRE JÚLIO MARIA..... Nº: 40.....

Complemento: Bairro: CENTRO.....
Cidade: BOA ESPERANÇA..... UF: MG..... CEP: 37170-000

Contrato: 19/2018..... celebrado em Vinculado à ART: 14201800000004878623
Valor do contrato: R\$ 629862,75..... Tipo de contratante: PESSOA JURÍDICA DE DIREITO PÚBLICO.....

Ação institucional: Nº:
Endereço da obra/serviço: RUA DIVERSAR RUAS E DIVERSAS AVENIDAS.....
Complemento: Bairro: DIVERSOS.....
Cidade: BOA ESPERANÇA..... UF: MG..... CEP: 37170-000

Início: 13/8/2018. Conclusão efetiva: 7/2/2019..... Coord. Geográficas:
Finalidade: AMBIENTAL..... Código:

Proprietário: PREFEITURA MUNICIPAL DE BOA ESPERANÇA..... CPF/CNPJ: 18239590000175

Atividade Técnica: EXECUÇÃO EXECUÇÃO DE OBRA/SERVIÇO SANEAMENTO PARA OUTROS FINS , Quantidade 18750,00 , Unidade m; EXECUÇÃO EXECUÇÃO DE OBRA/SERVIÇO SANEAMENTO PARA OUTROS FINS , Quantidade 87500,00 , Unidade m²; EXECUÇÃO EXECUÇÃO DE OBRA/SERVIÇO SANEAMENTO PARA OUTROS FINS , Quantidade 9900000,00 , Unidade m²; EXECUÇÃO EXECUÇÃO DE OBRA/SERVIÇO SANEAMENTO PARA OUTROS FINS , Quantidade 85,00 , Unidade un; EXECUÇÃO EXECUÇÃO DE OBRA/SERVIÇO SANEAMENTO LIMPEZA URBANA COLETA E TRANSP , Quantidade 7500,00 , Unidade t.....

Observações
SERVIÇO DE CAPINA 87.500,00 M², SERVIÇOS DE PINTURA EM MEIO FIO 18.750,00 ML, LIMPEZA D BOCA DE LOBO 85 UNIDADE, COLETA DE ENTULHO 7.500 TONELADAS E VARRIÇÃO COM 9.900.000,00 M²..



Uma





Certidão de Acervo Técnico - CAT CREA-MG

Resolução nº 1.025, de 30 de outubro de 2009

Conselho Regional de Engenharia e Agronomia de Minas Gerais

CAT COM REGISTRO DE ATESTADO
1420190005309
Atividade concluída



Número da ART: 1420190000005323902 Tipo de ART: Obra/Serviço - Nova ART.
 Registrada em: Baixada em: 7/2/2019
 Forma de Registro: Substituição..... Participação Técnica: Individual.....
 Empresa Contratada: ALICERCE CONSTRUCOES E SERVICOS LTDA.....
 Contratante: PREFEITURA MUNICIPAL DE BOA ESPERANÇA..... CPF/CNPJ: 18239590000175
 Logradouro: PRAÇA PADRE JÚLIO MARIA..... Nº: 40.....
 Complemento: Bairro: CENTRO.....
 Cidade: BOA ESPERANÇA..... UF: MG..... CEP: 37170-000
 Contrato: 19/2018..... celebrado em Vinculado à ART: 1420190000005044990
 Valor do contrato: R\$ 251924,70..... Tipo de contratante: PESSOA JURÍDICA DE DIREITO PÚBLICO.....
 Ação institucional: Nº:
 Endereço da obra/serviço: RUA DIVERSAS RUAS E DIVERSAS AVENIDAS..... Nº:
 Complemento: Bairro: DIVERSOS.....
 Cidade: BOA ESPERANÇA..... UF: MG..... CEP: 37170-000
 Início: 13/8/2018. Conclusão efetiva: 7/2/2019.... Coord. Geográficas:
 Finalidade: AMBIENTAL..... Código:
 Proprietário: PREFEITURA MUNICIPAL DE BOA ESPERANÇA..... CPF/CNPJ: 18239590000175
 Atividade Técnica: EXECUÇÃO EXECUÇÃO DE OBRA/SERVIÇO SANEAMENTO PARA OUTROS FINS , Quantidade
 7500,00 , Unidade m; EXECUÇÃO EXECUÇÃO DE OBRA/SERVIÇO SANEAMENTO PARA OUTROS FINS ,
 Quantidade 35000,00 , Unidade m²; EXECUÇÃO EXECUÇÃO DE OBRA/SERVIÇO SANEAMENTO PARA OUTROS
 FINS , Quantidade 3960000,00 , Unidade m²; EXECUÇÃO EXECUÇÃO DE OBRA/SERVIÇO SANEAMENTO PARA
 OUTROS FINS , Quantidade 34,00 , Unidade un; EXECUÇÃO EXECUÇÃO DE OBRA/SERVIÇO SANEAMENTO
 LIMPEZA URBANA COLETA E TRANSP , Quantidade 3000,00 , Unidade t.....

Observações
 SERVIÇO COMPLEMENTAR DOS SERVIÇOS CITADOS A CIMA, TOTALIZANDO, 7.500,00M² DE PINTURA,
 35.000,00M² DE CAPINA, 34,00 UNIDADES DE BOCA DE LOBO, 3.000,00 TONELADAS DE COLETA E
 3.960.000,00M² DE VARRIÇÃO AD.....

Informações Complementares
 CONFIRMAÇÃO, finalmente, que se encontra vinculado à presente Certidão de Acervo Técnico - CAT,
 conforme selos de segurança 361746 a 361747, o documento contendo 2 folha(s), expedido pelo contratante
 da obra/serviço, a quem cabe a responsabilidade pela veracidade e exatidão das informações nele
 constantes.....

Certidão de Acervo Técnico nº 1420190005309/2019
27/08/2019 , 08:46:55
1420190005309

A CAT à qual o atestado está vinculado é o documento que comprova o registro do atestado no Crea.
 A CAT à qual o atestado está vinculado constituirá prova da capacidade técnico-profissional da pessoa jurídica somente se o responsável técnico indicado estiver ou venha a ser integrado ao seu quadro técnico por meio de declaração entregue no momento da habilitação ou da entrega das propostas
 A CAT é válida em todo o território nacional.

A CAT perderá a validade no caso de modificação dos dados técnicos qualitativos e quantitativos nela contidos, bem como de alteração da situação do registro da ART.
 A autenticidade e a validade desta certidão deve ser confirmada no site do Crea-MG (www.crea-mg.org.br) ou no site do Confea (www.confea.org.br).
 A falsificação deste documento constitui crime previsto no Código Penal Brasileiro, sujeitando o autor à respectiva ação penal.



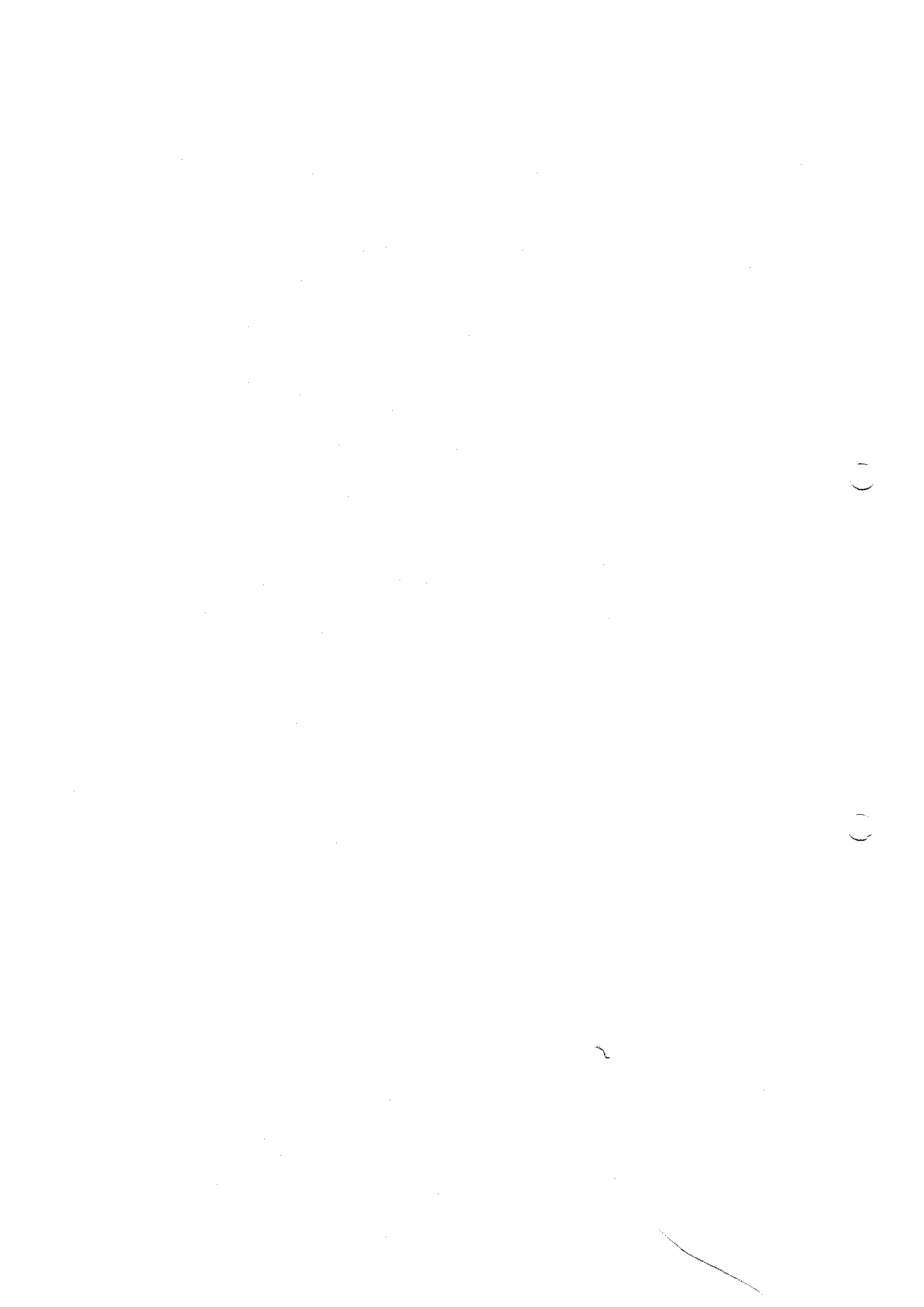



PREFEITURA MUNICIPAL DE BOA ESPERANÇA/ MINAS GERAIS

CNPJ: 18.239.590/0001-75.

PRAÇA PADRE JÚLIO MARIA, Nº 40, CENTRO, CEP: 37170-000

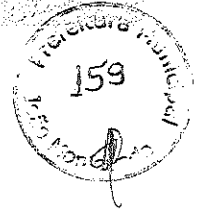

ATESTADO DE PRESTAÇÃO DE SERVIÇOS EM EXECUÇÃO.

Declaramos para os devidos fins que a empresa **CONSTRUTORA ALICERCE MG LTDA-ME**, inscrito no CNPJ nº 42.971.150/0001-92, registro no CREA 55660, sediada à Rua Vereador José Valério, 331, Maracanã - Salinas/MG, sob responsabilidade técnica do Engenheiro Civil, Thiago Gomes Lopes, CREA 184104/D, expedido em 25/09/2014 e RNP nº 141366648-5, executou os serviços de Capina Manual em vias públicas em áreas pavimentadas com asfalto, Pintura de meio fio com cal e fixador, até 2 demãos, Limpeza de boca de lobo, inclusive remoção dos resíduos para destinação final, Coleta de entulho (Caminhão Caçamba Bâscula Trucado 15m³) e Varrição manual de vias e logradouros públicos, no Município de Boa Esperança MG, CEP: 37170-000, com demanda total em 122.500,00 m² de capina, 26.250,00 metros de pintura de meio fio, 119,00 unidades de limpeza de boca de lobo, 10.500,00 toneladas de coleta de entulho e 13.860.000,00 m² de varrição Manual, com o valor do contrato total de R\$ 881.787,45.

A ART em Referência a obra é a de nº 4878623 sendo iniciada em 13/08/2018 e finalizada em 07/02/2019.

Segue em anexo a planilha orçamentária dos serviços executados.

Por ser verdade, firmo o presente documento.

Boa Esperança-MG, 08 de Fevereiro de 2019.

HIDERALDO HENRIQUE SILVA

Prefeito municipal

CPF: 757.697.356-00

EVANDRO DE TARSO ROSSI VILELA

ENGENHEIRO CIVIL DA CIDADE DE BOA ESPERANÇA-MG, CREA-MG, 75.733/D

CPF: 353.114.876-15

Confira os dados do ato em: <https://selodigital.tjpb.jus.br> ou Consulte o Documento em: <https://azevedobastos.net.br/documento/161291304219229593724>



CARTÓRIO

Autenticação Digital Código: 161291304219229593724-1
Data: 13/04/2021 14:20:23
Valor Total do Ato: R\$ 4,66
Selo Digital Tipo Normal C: ALJ25720-3ZT9;

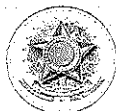

CNPJ: 06.870-9

Cartório Azevedo Bastos
Av. Presidente Epitácio Pessoa - 1145
Bairro dos Estados, João Pessoa - PB
(83) 3244-5404 - cartorio@azevedobastos.net.br
<https://azevedobastos.net.br>

Váber Azevedo de M. Cavalcanti
Titular

TJPB



O presente documento digital foi conferido com o original e assinado digitalmente por DANILLO PINTO OLIVEIRA DE ALENCAR, em terça-feira, 13 de abril de 2021 14:37:51 GMT-03:00, CNS: 06.870-0 - 1º OFÍCIO DE REGISTRO CIVIL DAS PESSOAS NATURAIS E TABELIONATO DE NOTAS/PB, nos termos da medida provisória N. 2.200-2 de 24 de agosto de 2001. Sua autenticidade deverá ser confirmada no endereço eletrônico www.cenad.org.br/autenticidade. O presente documento digital pode ser convertido em papel por meio de autenticação no Tabelionato de Notas. Provedor nº 100/2020 CNJ - artigo 22.

()

()

— / —

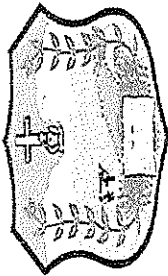

PREFEITURA MUNICIPAL DE BOA ESPERANÇA-MG

PRACA PADRE JÚLIO MARIA, Nº 40, CENTRO, CEP: 37170-000
CNPJ: 18.239.590/0001-75

		CONTRATO Nº 19/2018		LIMPEZA URBANA DA CIDADE DE BOA ESPERANÇA MG	
ITEM	UNID.	QUANT/MÊS	QUANT/ MÊS EXECUTADO	QUANT/ CONTRATADO	PREÇO UNITÁRIO TOTAL
1	M²/MÊS	17.500,00	122.500,00	122.500,00	
2	METRO/MÊS	3.750,00	26.250,00	26.250,00	
3	UNID.	17,00	119,00	119,00	
4	TON/MÊS	1.500,00	10.500,00	10.500,00	
5	M²	1.980.000,00	13.860.000,00	13.860.000,00	

Handwritten signature
 HIDERALDO HENRIQUE SILVA
 PREFEITO MUNICIPAL

Handwritten signature
 EVANDRO DE TARSO ROSSI VILELA
 ENGENHEIRO CIVIL DE BOA ESPERANÇA MG

CPF: 757.697.356-00

CPF: 353.114.876-15

361747

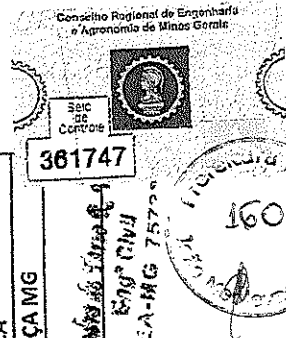

Handwritten signatures and initials

Confira os dados do ato em: <https://selodigital.tjpb.jus.br> ou Consulte o Documento em: <https://azevedobastos.not.br/documento/161291304213268210132-1>



CARTÓRIO
 Autenticação Digital Código: 161291304213268210132-1
 Data: 13/04/2021 14:20:24
 Valor Total do Ato: R\$ 4,66
 Selo Digital Tipo Normal C: ALJ25721-E7YI;



Cartório Azevedo Bastos
 Av. Presidente Epitácio Pessoa - 1145
 Bairro dos Estados, João Pessoa - PB
 (83) 3244-5404 - cartorio@azevedobastos.not.br
<https://azevedobastos.not.br>

Handwritten signature
 Valber Azevedo de M. Cavalcanti
 Titular



O presente documento digital foi conferido com o original e assinado digitalmente por DANILLO PINTO OLIVEIRA DE ALENCAR, em terça-feira, 13 de abril de 2021 14:37:51 GMT-03:00, CNS: 06.870-0 - 1º OFÍCIO DE REGISTRO CIVIL DAS PESSOAS NATURAIS E TABELIONATO DE NOTAS/PB, nos termos da medida provisória N. 2.200-2 de 24 de agosto de 2001. Sua autenticidade deverá ser confirmada no endereço eletrônico www.cenad.org.br/autenticidade. O presente documento digital pode ser convertido em papel por meio de autenticação no Tabelaionato de Notas. Provimto nº 100/2020 CNJ - artigo 22.



REPÚBLICA FEDERATIVA DO BRASIL
ESTADO DA PARAÍBA
CARTÓRIO AZEVEDO BASTOS
FUNDADO EM 1888

PRIMEIRO REGISTRO CIVIL DE NASCIMENTO E ÓBITOS E PRIVATIVO DE CASAMENTOS, INTERDIÇÕES E TUTELAS DA COMARCA DE JOÃO PESSOA

Av. Epitácio Pessoa, 1145 Bairro dos Estados 58030-00, João Pessoa PB
Tel.: (83) 3244-5404 / Fax: (83) 3244-5484
<http://www.azevedobastos.not.br>
E-mail: cartorio@azevedobastos.not.br



DECLARAÇÃO DE SERVIÇO DE AUTENTICAÇÃO DIGITAL

O Bel. Válber Azevêdo de Miranda Cavalcanti, Oficial do Primeiro Registro Civil de Nascimentos e Óbitos e Privativo de Casamentos, Interdições e Tutelas com atribuição de autenticar e reconhecer firmas da Comarca de João Pessoa Capital do Estado da Paraíba, em virtude de Lei, etc...

DECLARO ainda que, para garantir transparência e segurança jurídica de todos os atos oriundos da atividade Notarial e Registral no Estado da Paraíba, foi instituído pela Lei nº 10.132, de 06 de novembro de 2013, a aplicação obrigatória de um Selo Digital de Fiscalização Extrajudicial em todos os atos de notas e registro, composto de um código único (por exemplo: Selo Digital: ABC12345-X1X2) e dessa forma, cada autenticação processada pela nossa Serventia pode ser verificada e confirmada tantas vezes quanto for necessário através do site do Tribunal de Justiça do Estado da Paraíba, endereço <https://corregedoria.tjpb.jus.br/selo-digital/>.

A autenticação digital do documento faz prova de que, na data e hora em que ela foi realizada, a empresa Alicerce Construções e Serviços Ltda tinha posse de um documento com as mesmas características que foram reproduzidas na cópia autenticada, sendo da empresa Alicerce Construções e Serviços Ltda a responsabilidade, única e exclusiva, pela idoneidade do documento apresentado a este Cartório.

Nesse sentido, declaro que a Alicerce Construções e Serviços Ltda assumiu, nos termos do artigo 8º, §1º, do Decreto nº 10.278/2020, que regulamentou o artigo 3º, inciso X, da Lei Federal nº 13.874/2019 e o artigo 2º-A da Lei Federal 12.682/2012, a responsabilidade pelo processo de digitalização dos documentos físicos, garantindo perante este Cartório e terceiros, a sua autoria e integridade.

De acordo com o disposto no artigo 2º-A, §7º, da Lei Federal nº 12.682/2012, o documento em anexo, identificado individualmente em cada Código de Autenticação Digital ou na referida sequência, poderá ser reproduzido em papel ou em qualquer outro meio físico.

Esta DECLARAÇÃO foi emitida em **13/04/2021 15:14:54 (hora local)** através do sistema de autenticação digital do Cartório Azevedo Bastos, de acordo com o Art. 1º, 10º e seus §§ 1º e 2º da MP 2200/2001, como também, o documento eletrônico autenticado contendo o Certificado Digital do titular do Cartório Azevedo Bastos, poderá ser solicitado diretamente a empresa Alicerce Construções e Serviços Ltda ou ao Cartório pelo endereço de e-mail autentica@azevedobastos.not.br Para informações mais detalhadas deste ato, acesse o site <https://autdigital.azevedobastos.not.br> e informe o Código de Autenticação Digital

Esta Declaração é válida por **tempo indeterminado** e está disponível para consulta em nosso site.

1º Código de Autenticação Digital: 161291304219229593724-1

2º Legislações Vigentes: Lei Federal nº 8.935/94, Lei Federal nº 10.406/2002, Medida Provisória nº 2200/2001, Lei Federal nº 13.105/2015, Lei Estadual nº 8.721/2008, Lei Estadual nº 10.132/2013, Provimento CGJ Nº 003/2014 e Provimento CNJ Nº 100/2020.

O referido é verdade, dou fé.

CHAVE DIGITAL

00005b1d734fd94f057f2d69fe6bc05beec6e8d4b223dfb854227715ceed914811ad92d6ab5cac2372cee3a1f7e6263fb817e09ac6391b885db481200d49c57d1aaa6c4806c92a922f24bb4b733b356



Presidência da República
Casa Civil
Medida Provisória Nº 2.200-2,
de 24 de agosto de 2001.



[Handwritten signatures and initials]

[Handwritten signature]

[Handwritten signature]



REPÚBLICA FEDERATIVA DO BRASIL
ESTADO DA PARAÍBA
CARTÓRIO AZEVEDO BASTOS
FUNDADO EM 1888
PRIMEIRO REGISTRO CIVIL DE NASCIMENTO E ÓBITOS E PRIVATIVO DE CASAMENTOS, INTERDIÇÕES E TUTELAS DA COMARCA DE JOÃO PESSOA

Av. Eptácio Pessoa, 1145 Bairro dos Estados 58030-00, João Pessoa PB
Tel.: (83) 3244-5404 / Fax: (83) 3244-5484
<http://www.azevedobastos.not.br>
E-mail: cartorio@azevedobastos.not.br



DECLARAÇÃO DE SERVIÇO DE AUTENTICAÇÃO DIGITAL

O Bel. Válber Azevêdo de Miranda Cavalcanti, Oficial do Primeiro Registro Civil de Nascimentos e Óbitos e Privativo de Casamentos, Interdições e Tutelas com atribuição de autenticar e reconhecer firmas da Comarca de João Pessoa Capital do Estado da Paraíba, em virtude de Lei, etc...

DECLARO ainda que, para garantir transparência e segurança jurídica de todos os atos oriundos da atividade Notarial e Registral no Estado da Paraíba, foi instituído pela Lei nº 10.132, de 06 de novembro de 2013, a aplicação obrigatória de um Selo Digital de Fiscalização Extrajudicial em todos os atos de notas e registro, composto de um código único (por exemplo: Selo Digital: ABC12345-X1X2) e dessa forma, cada autenticação processada pela nossa Serventia pode ser verificada e confirmada tantas vezes quanto for necessário através do site do Tribunal de Justiça do Estado da Paraíba, endereço <https://corregedoria.tjpb.jus.br/selo-digital/>.

A autenticação digital do documento faz prova de que, na data e hora em que ela foi realizada, a empresa Alicerce Construções e Serviços Ltda tinha posse de um documento com as mesmas características que foram reproduzidas na cópia autenticada, sendo da empresa Alicerce Construções e Serviços Ltda a responsabilidade, única e exclusiva, pela idoneidade do documento apresentado a este Cartório.

Nesse sentido, declaro que a Alicerce Construções e Serviços Ltda assumiu, nos termos do artigo 8º, §1º, do Decreto nº 10.278/2020, que regulamentou o artigo 3º, inciso X, da Lei Federal nº 13.874/2019 e o artigo 2º-A da Lei Federal 12.682/2012, a responsabilidade pelo processo de digitalização dos documentos físicos, garantindo perante este Cartório e terceiros, a sua autoria e integridade.

De acordo com o disposto no artigo 2º-A, §7º, da Lei Federal nº 12.682/2012, o documento em anexo, identificado individualmente em cada Código de Autenticação Digital ou na referida sequência, poderá ser reproduzido em papel ou em qualquer outro meio físico.

Esta DECLARAÇÃO foi emitida em **13/04/2021 15:17:01 (hora local)** através do sistema de autenticação digital do Cartório Azevêdo Bastos, de acordo com o Art. 1º, 10º e seus §§ 1º e 2º da MP 2200/2001, como também, o documento eletrônico autenticado contendo o Certificado Digital do titular do Cartório Azevêdo Bastos, poderá ser solicitado diretamente a empresa Alicerce Construções e Serviços Ltda ou ao Cartório pelo endereço de e-mail autentica@azevedobastos.not.br Para informações mais detalhadas deste ato, acesse o site <https://autdigital.azevedobastos.not.br> e informe o Código de Autenticação Digital

Esta Declaração é válida por **tempo indeterminado** e está disponível para consulta em nosso site.

***Código de Autenticação Digital:** 161291304213268210132-1

Legislações Vigentes: Lei Federal nº 8.935/94, Lei Federal nº 10.406/2002, Medida Provisória nº 2200/2001, Lei Federal nº 13.105/2015, Lei Estadual nº 8.721/2008, Lei Estadual nº 10.132/2013, Provimento CGJ nº 003/2014 e Provimento CNJ nº 100/2020.

O referido é verdade, dou fé.

CHAVE DIGITAL

00005b1d734fd94f057f2d69fe6bc05beec6e8d4b223dfb854227715ceed91449c89e9fa584bda2285b77143c98da7f4eaa19626250e28f04cbb69c3b7e5558d1aaa6c4806c92a922f24bb4b733b356



Presidência da República
Casa Civil
Medida Provisória Nº 2.200-2,
de 24 de agosto de 2001.



[Handwritten signatures and initials]

1000

1000

1000

1000

6

1000



Certidão de Acervo Técnico - CAT CREA-MG
 Resolução nº 1.025, de 30 de outubro de 2009

CAT COM REGISTRO DE ATESTADO
1420160005832
 Atividade concluída



CERTIFICAMOS, em cumprimento ao disposto na Resolução nº 1.025, de 30 de outubro de 2009 do Confea, que consta dos assentamentos deste Conselho Regional de Engenharia e Agronomia de Minas Gerais - CREA-MG, o Acervo Técnico do profissional THIAGO GOMES LOPES..... referente à(s) Anotação(ões) de Responsabilidade Técnica - ART abaixo descrita(s):

Profissional: THIAGO GOMES LOPES.....
 Registro: 04.0.0000184104..... RNP: 1413666485.....
 Título Profissional: ENGENHEIRO CIVIL.....

Número ART: 1420150000002507885.. Tipo de ART: Obra/Serviço - Nova ART.....
 Registrada em: 8/6/2015..... Baixada em: 3/6/2015.....
 Forma de Registro: Substituição..... Participação Técnica: Individual.....
 Empresa Contratada: CONSTRUTORA ALICERCE MG LTDA.....

Contratante: ATACADÃO MATERIAL DE CONSTRUÇÃO SS DAS VIRGENS..... CPF/CNPJ: 11109264000102
 Logradouro: RUA DOUTOR FRANCISCO BORGES PORTELA..... Nº: 348...
 Complemento: GALPÃO INDUSTRIAL..... Bairro: CRUZEIRO.....
 Cidade: PEDRA AZUL..... UF: MG..... CEP: 39970-000
 Contrato: 05/2015..... celebrado em Vinculado à ART: 1420150000002499539
 Valor do contrato: R\$ 265000,00..... Tipo de contratante: PESSOA JURÍDICA DE DIREITO PRIVADO.....
 Ação institucional:
 Endereço da obra/serviço: RUA DOUTOR FRANCISCO BORGES PORTELA..... Nº: 348...
 Complemento: GALPÃO INDUSTRIAL..... Bairro: CRUZEIRO.....
 Cidade: PEDRA AZUL..... UF: MG..... CEP: 39970-000
 Data Início: 28/3/2015. Conclusão efetiva: 3/6/2015.. Coord. Geográficas:
 Finalidade: COMERCIAL..... Código:
 Proprietário: ATACADÃO MATERIAL DE CONSTRUÇÃO SS DAS VIRGENS..... CPF/CNPJ: 11109264000102
 Atividade Técnica: EXECUÇÃO PROJETO EDIFICAÇÕES CONST.ALVEN P/ FINS COMERCIAIS , Quantidade 900,00 , Unidade m²; EXECUÇÃO PROJETO EDIFICAÇÕES CONST MISTA P/ FINS COMERCIAIS , Quantidade 900,00 , Unidade m²; EXECUÇÃO EXECUÇÃO DE MONTAGEM ESTRUTURA E CONCRETO ESTRUTURAS METALICAS , Quantidade 900,00 , Unidade m²; EXECUÇÃO EXECUÇÃO DE OBRA/SERVIÇO EDIFICAÇÕES CONST.ALVEN P/ FINS COMERCIAIS , Quantidade 900,00 , Unidade m²; EXECUÇÃO EXECUÇÃO DE OBRA/SERVIÇO TRANSPORTES PAVIMENTACAO , Quantidade 600,00 , Unidade m².....

Observações
 CONSTRUÇÃO DE GALPÃO PARA FINS COMERCIAIS.....

Informações Complementares

CERTIFICAMOS, finalmente, que se encontra vinculado à presente Certidão de Acervo Técnico - CAT, conforme selos de segurança 189428 a 189430, o documento contendo 3 folha(s), expedido pelo contratante da obra/serviço, a quem cabe a responsabilidade pela veracidade e exatidão das informações nele constantes.....

Certidão de Acervo Técnico nº 1420160005832/2016
03/09/2016, 11:31:56
1420160005832

A CAT à qual o atestado está vinculado é o documento que comprova o registro do atestado no Crea.
 A CAT à qual o atestado está vinculado constituirá prova da capacidade técnico-profissional da pessoa jurídica somente se o responsável técnico indicado estiver ou venha a ser integrado ao seu quadro técnico por meio de declaração entregue no momento da habilitação ou da entrega das propostas.
 A CAT é válida em todo o território nacional.

A CAT perderá a validade no caso de modificação dos dados técnicos qualitativos e quantitativos nela contidos, bem como de alteração da situação do registro da ART.
 A autenticidade e a validade desta certidão deve ser confirmada no site do Crea-MG (www.crea-mg.org.br) ou no site do Confea (www.confea.org.br).
 A falsificação deste documento constitui crime previsto no Código Penal Brasileiro, sujeitando o autor à respectiva ação penal.



[Handwritten signature]



ATA CADÃO MATERIAIS DE CONSTRUÇÃO

S S DAS VIRGENS COM. E MAT. CONSTRUÇÕES LTDA - ME

Endereço: Rua Dr. Francisco Borges Portela, n.º 600, Cruzeiro – Pedra Azul/MG

CNPJ: 11.109.264/0001-02

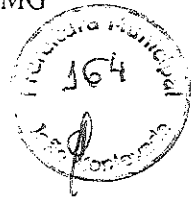

ATESTADO

Atestamos para os devidos fins que a empresa Construtora Alicerce MG Ltda., CNPJ: 42.971.150/0001-92, sob a responsabilidade técnica do Engenheiro Civil, THIAGO GOMES LOPES, CREA MG N 184104/LP. RNP 1413666485. executou para o S S DAS VIRGENS COM. MAT. CONSTRUÇÕES LTDA - ME, CNPJ: 11.109.264/0001-02. os serviços: CONSTRUÇÃO DE GALPÃO INDUSTRIAL COM EXECUÇÃO DE OBRA/SERVIÇO EDIFICAÇÕES CIVIL (ÁREA 900 M²), PROJETO CÁLCULO ESTRUTURAL, PROJETO ELÉTRICO BAIXA TENSÃO, EXECUÇÃO DE MONTAGEM ESTRUTURAS METÁLICAS E EXECUÇÃO DE OBRA/SERVIÇO EM PAVIMENTAÇÃO (ÁREA 600M²). Obra localizada na Rua Doutor Francisco Borges Portela n.º 348, B: Cruzeiro no Município de Pedra Azul/MG. O referido serviço foi executado conforme Contrato n.º 05/2015 no valor de R\$265.000,00 com início em 28/03/2015 e término em 03/06/2015. A ART em referência é de n.º 2507885.

Segue abaixo a este atestado a planilha orçamentária com comprovação dos seguintes itens específicos.

PLANILHA ORÇAMENTÁRIA

PROJETO: CONSTRUÇÃO DE GALPÃO INDUSTRIAL

DATA:

LOCAL: PEDRA AZUL/MG

28/03/2015

ITEM	DESCRIÇÃO	UNID.	QUANT.	VALOR UNIT. R\$	SUBTOTAL R\$
1	SERVIÇOS PRELIMINARES				
1.1	LIMPEZA MANUAL DO TERRENO (C/ RASPAGEM SUPERFICIAL)	M²	1.000,00		
2	MOVIMENTO DE TERRA				
2.1	CARGA, TRANSPORTE E DESCARGA MECANICA ATE 5.00 KM	M³	335,00		
2.2	ESCAVAÇÃO E CARGA MECANIZADA EM MATERIAL DE 1ª CATEGORIA	M³	1.000,00		
2.3	REGULARIZAÇÃO E COMPACTAÇÃO DE TERRENO COM ROLO VIBRATÓRIO	M³	1.000,00		
	FUNDAÇÕES E ESTRUTURAS				
3.1	ESCAVAÇÃO MANUAL DE CAVAS (FUNDAÇÕES RASAS. = 2,00M)	M³	58,41		
3.2	FORMAS C/TABUAS 3A (2,5X30,0CM) POR M² PARA FUNDACOES, INCL MONTAGEM E DESMONTAGEM (C/REAPR. 2X)	M²	157,58		
3.3	ARMAÇAO (FORNECIMENTO, CORTE, DOBRA E COLOCAÇÃO) ACO CA-50. DIAM. 6,3 (1/4) À 12,5MM(1/2)	KG	6.433,37		
3.4	CONCRETO MAGRO 1:4:8 C/PREPARO MANUAL	M³	12,80		
3.5	CONCRETO ESTRUTURAL FCK=20MPA, VIRADO EM BETONEIRA, NA	M³	80,42		



Márcio Ferreira Souto
Representante Legal

S S DAS VIRGENS COM E MAT
CONSTRUÇÕES LTDA - ME
11.109.264/0001-02
PEDRA AZUL - MG

Confira os dados do ato em: <https://selodigital.tjpb.jus.br> ou Consulte o Documento em: <https://azevedobastos.not.br/documento/161291304210275051964>



CARTÓRIO
Autenticação Digital Código: 161291304210275051964-1
Data: 13/04/2021 14:20:20
Valor Total do Ato: R\$ 4,66
Selo Digital Tipo Normal C: ALJ25717-WFMQ;



Cartório Azevêdo Bastos
Av. Presidente Epitácio Pessoa - 1145
Bairro dos Estados, João Pessoa - PB
(83) 3244-5404 - cartorio@azevedobastos.not.br
<https://azevedobastos.not.br>

Váiber Azevêdo de M. Cavalcanti
Titular



O presente documento digital foi conferido com o original e assinado digitalmente por DANILLO PINTO OLIVEIRA DE ALENCAR, em terça-feira, 13 de abril de 2021 14:21:28 GMT-03:00, CNS: 06.870-0 - 1º OFÍCIO DE REGISTRO CIVIL DAS PESSOAS NATURAIS E TABELIONATO DE NOTAS/PB, nos termos da medida provisória N. 2.200-2 de 24 de agosto de 2001. Sua autenticidade deverá ser confirmada no endereço eletrônico www.cenad.org.br/autenticidade. O presente documento digital pode ser convertido em papel por meio de autenticação no Tabelionato de Notas. Provimto n.º 100/2020 CNJ - artigo 22.



ATACADÃO MATERIAIS DE CONSTRUÇÃO

S S DAS VIRGENS COM. E MAT. CONSTRUÇÕES LTDA - ME

Endereço: Rua Dr. Francisco Borges Portela, n.º 600, Cruzeiro – Pedra Azul/MG

CNPJ: 11.109.264/0001-02



OBRA, SEM LANÇAMENTO (FUNDAÇÕES E ESTRUTURA)			
3.6	LANÇAMENTO MANUAL DE CONCRETO EM ESTRUTURAS, INCL. VIBRAÇÃO	M³	80,42
3.7	FORMA PLANA DE MADEIRA - ESTRUTURA (CHAPA DE MADEIRA COMPENSADA RESINADA, ESPESSURA 12 MM)	M²	593,59
4	PAVIMENTAÇÃO		
4.1	REGULARIZAÇÃO E COMPACTAÇÃO DO SUBLEITO ATÉ 20CM DE ESPESSURA	M²	600,00
4.2	PAVIMENTAÇÃO EM BLOCO DE CONCRETO SEXTAVADO, ESPESSURA 8CM, FCK 35MPA, ASSENTAMENTO SOBRE COLCHÃO DE AREIA 6CM	M²	600,00
4.3	MEIO FIO	M	80,00
4.4	SARJETA	M	80,00
5	FUNDAÇÕES E ESTRUTURAS / MURO		
5.1	Escavação manual de valas e sapatas até 1,50 m	m3	30,64
5.2	APILOAMENTO MANUAL DE FUNDO DE VALA	m2	44,04
5.3	CONCRETO ARMADO FCK-20,0 Mpa PARA MURO DE ARRIMO, INCLUI FORMAS	m3	18,6
5.4	ATERRO COMPACTADO COM FERRAMENTAS MANUAIS	m3	110,1
5.5	MURO DIVISÓRIO COM 1,80M DE ALTA COM PILASTRAS ESPAÇADAS DE 2,5M EM TIJOLOS DE 8 FUROS SEM REVESTIMENTO E SEM PINTURA	m2	144
5.6	CHAPISCO	m2	288
6	PAREDES		
6.1	ALVENARIA EM TIJOLO CERAMICO FURADO 10X20X20CM, 1 VEZ, ASSENTADO EM ARGAMASSA TRACO 1:5 (CIMENTO E AREIA)	M²	435,00
7	COBERTURA		
7.1	ESTRUTURA METALICA EM TESOURAS, VAO 12M	M²	900,00
7.2	COBERTURA EM TELHA METÁLICA GALVANIZADA TRAPEZOIDAL, DUPLA COM TRATAMENTO TERMO-ACÚSTICO	M²	900,00
7.3	COLOCAÇÃO DE CUMEEIRA GALVANIZADA TRAPEZOIDAL E = 0.50 MM, SIMPLES	M	94,70
7.4	CALHA EM CHAPA DE AÇO GALVANIZADO N.24. DESENVOLVIMENTO 50Cm	M	222,63
7.5	RUFO EM CONCRETO ARMADO, LARGURA 40CM E ESPESSURA 7CM	M	236,84
8	REVESTIMENTO E TRATAMENTO DE SUPERFÍCIES		
8.1	CHAPISCO TRACO 1:3 (CIMENTO E AREIA), ESPESSURA 0,5CM, PREPARO MANUAL - PAREDES E TETO	M²	582,00
8.2	EMBOÇO TRACO 1:2:6 (CIMENTO, CAL E AREIA), ESPESSURA 2,0CM, PREPARO MANUAL - PAREDES	M²	582,00
8.3	REBOCO COM ARGAMASSA PRE-FABRICADA, ESPESSURA 0,5CM, PREPARO MECANICO	M²	582,00
9	INSTALAÇÃO ELÉTRICA/LUMINAÇÃO		
9.1	QUADRO DE DISTRIBUIÇÃO DE ENERGIA EM CHAPA DE AÇO GALVANIZADO, PARA 12DISJUNTORES TERMOMAGNETICOS MONOPOLARES, COM BARRAMENTO TRIFASICO E NEUTRO - FORNECIMENTO E INSTALACAO	UNID	1,00
9.2	POSTE DE AÇO CONICO CONTINUO RETO, FLANGEADO, H=9M - FORNECIMENTO E INSTALACAO	UNID	8,00
9.3	CHUMBADOR DE AÇO PARA FIXAÇÃO DE POSTE DE AÇO RETO OU CURVO 7 A 9M COM FLANGE - FORNECIMENTO E INSTALACAO	UNID	8,00

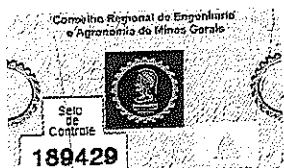

Marcio Ferreira Souto

Marcio Ferreira Souto
Representante Legal

S S DAS VIRGENS COM E MAT
CONSTRUÇÕES LTDA. - ME
11.109.264/0001-02
PEDRA AZUL - MG

[Handwritten signatures]

Confira os dados do ato em: <https://selodigital.tjpb.jus.br> ou Consulte o Documento em: <https://azevedobastos.not.br/documento/161291304216901761635>



CARTÓRIO Autenticação Digital Código: 161291304216901761635-1
Data: 13/04/2021 14:20:22
Valor Total do Ato: R\$ 4,66
Seló Digital Tipo Normal C: ALJ25719-IE6H;



Cartório Azevêdo Bastos
Av. Presidente Epitácio Pessoa - 1145
Bairro dos Estados, João Pessoa - PB
(83) 3244-5404 - cartorio@azevedobastos.not.br
<https://azevedobastos.not.br>

[Handwritten signature]
Válber Azevêdo de M. Cavalantti
Titular



O presente documento digital foi conferido com o original e assinado digitalmente por DANILLO PINTO OLIVEIRA DE ALENCAR, em terça-feira, 13 de abril de 2021 14:37:51 GMT-03:00, CNS: 06.870-0 - 1º OFÍCIO DE REGISTRO CIVIL DAS PESSOAS NATURAIS E TABELIONATO DE NOTAS/PB, nos termos da medida provisória N. 2.200-2 de 24 de agosto de 2001. Sua autenticidade deverá ser confirmada no endereço eletrônico www.cenad.org.br/autenticidade. O presente documento digital pode ser convertido em papel por meio de autenticação no Tabelaionato de Notas. Provimto nº 100/2020 CNJ - artigo 22.



ATACADÃO MATERIAIS DE CONSTRUÇÃO

S S DAS VIRGENS COM. E MAT. CONSTRUÇÕES LTDA - ME
 Endereço: Rua Dr. Francisco Borges Portela, n.º 600, Cruzeiro – Pedra Azul/MG
 CNPJ: 11.109.264/0001-02

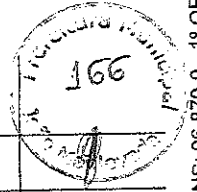

9.4	LUMINARIA FECHADA PARA ILUMINACAO PUBLICA COM REATOR DE PARTIDA RAPIDACOM LAMPADA A VAPOR DE MERCURIO 250W - FORNECIMENTO E INSTALACAO	UNID	32,00	
9.5	CAIXA DE PASSAGEM 20X20X25 FUNDO BRITA COM TAMPA	UNID	8,00	
9.6	ELETRODUTO DE PVC RIGIDO ROSCAVEL DN 40MM (1 1/2") INCL CONEXOES, FORNECIMENTO E INSTALACAO	M	231,00	
9.7	CABO DE COBRE ISOLADO PVC 450/750V 10MM2 RESISTENTE A CHAMA - FORNECIMENTO E INSTALACAO	M	853,50	
9.8	CABO DE COBRE ISOLADO PVC 450/750V 6MM2 RESISTENTE A CHAMA - FORNECIMENTO E INSTALACAO	M	216,00	
9.9	RELE FOTOELETRICO P/ COMANDO DE ILUMINACAO EXTERNA 220V/1000W - FORNECIMENTO E INSTALACAO	UNID	8,00	
9.10	DISJUNTOR TERMOMAGNETICO BIPOLAR PADRAO NEMA (AMERICANO) 10 A 50A 240V . FORNECIMENTO E INSTALACAO	UNID	4,00	
10	INSTALAÇÃO HIDRO-SANITÁRIA			
10.1	HIDROMETRO 5,00M3/H, D=3/4" - FORNECIMENTO E INSTALACAO	UNID	1,00	
10.2	KIT CAVALETE PVC COM REGISTRO 3/4" - FORNECIMENTO E INSTALACAO	UNID	1,00	
10.3	TUBO PVC SOLDAVEL AGUA FRIA DN 25MM. INCLUSIVE CONEXOES - FORNECIMENTO E ASSENTAMENTO	M	50,00	
10.4	CAIXA DE PASSAGEM 40X40X50 COM TAMPA E DRENO BRITA	UNID	20,00	
10.5	ESCAVACAO MANUAL DE VALA EM MATERIAL DE 1A CATEGORIA ATE 1,5M EXCLUINDO ESGOTAMENTO / ESCORAMENTO	M3	3,00	
10.6	REATERRO DE VALA COM COMPACTAÇÃO MANUAL	M3	3,00	
10.7	TORNEIRA CROMADA 1/2" OU 3/4" , PADRÃO MÉDIO - FORNECIMENTO E INSTALAÇÃO. AF_12/2013	UNID	20,00	
10.8	REGISTRO GAVETA 3/4" BRUTO LATAO - FORNECIMENTO E INSTALACAO	UNID	20,00	
11	PISOS			
11.1	CONTRAPISO/LASTRO CONCRETO ARMADO E = 15 CM. FCK = 30 MPA. AÇO CA-50A D = 6,3 MM - MALHA 10 X 10 CM	m²	870,00	
11.2	REGULARIZACAO DE PISO/BASE EM ARGAMASSA TRACO 1:3 (CIMENTO E AREIA), ESPESSURA 3.0CM. PREPARO MANUAL	m²	870,00	
11.3	PISO CIMENTADO NATADO COM ARGAMASSA 1:3. JUNTA PL 17 X 30. E =2.50 CM COM JUNTA DE 1 X 1 M	m²	870,00	
12	PINTURA			
12.1	PINTURA EPÓXI AÇO CARBONO COM 2 DEMÃOS DE TINTA BASE EPÓXI COM TRINCHA	M²	284,60	
12.2	PINTURA EPÓXI DE FAIXAS DE DEMARCAÇÃO DE PISO	M²	12,60	
12.3	PINTURA LÁTEX DO MURO	M²	288,00	
13	LIMPEZA			
13.1	LIMPEZA FINAL DA OBRA	M²	1.000,00	

Pedra Azul, 15 de junho de 2015.

Marcos Ferreira Souto
Representante Legal

Representante Legal
S S DAS VIRGENS COM E MAT
CONSTRUÇÕES LTDA. - ME
 11.109.264/0001-02
 PEDRA AZUL - MG

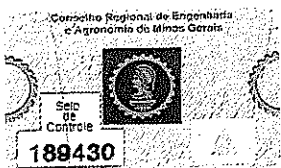

Confira os dados do ato em: <https://selodigital.tjpb.jus.br> ou Consulte o Documento em: <https://azevedobastos.not.br/documento/161291304215208187697>



CARTÓRIO
Autenticação Digital Código: 161291304215208187697-1
 Data: 13/04/2021 14:20:21
 Valor Total do Ato: R\$ 4,66
 Selo Digital Tipo Normal C: ALJ25718-8900;



CNPJ: 06.870-0

Cartório Azevedo Bastos
 Av. Presidente Epitácio Pessoa - 1145
 Bairro dos Estados, João Pessoa - PB
 (83) 3244-5404 - cartorio@azevedobastos.not.br
<https://azevedobastos.not.br>

Válber Azevedo de M. Cavalcanti
TJPB
 Titular



O presente documento digital foi conferido com o original e assinado digitalmente por DANILLO PINTO OLIVEIRA DE ALENCAR, em terça-feira, 13 de abril de 2021 14:37:51 GMT-03:00, CNS: 06.870-0 - 1º OFÍCIO DE REGISTRO CIVIL DAS PESSOAS NATURAIS E TABELIONATO DE NOTAS/PB, nos termos da medida provisória N. 2.200-2 de 24 de agosto de 2001. Sua autenticidade deverá ser confirmada no endereço eletrônico www.cenad.org.br/autenticidade. O presente documento digital pode ser convertido em papel por meio de autenticação no Tabelionato de Notas. Provisório nº 1007/2020 CNJ - artigo 22.

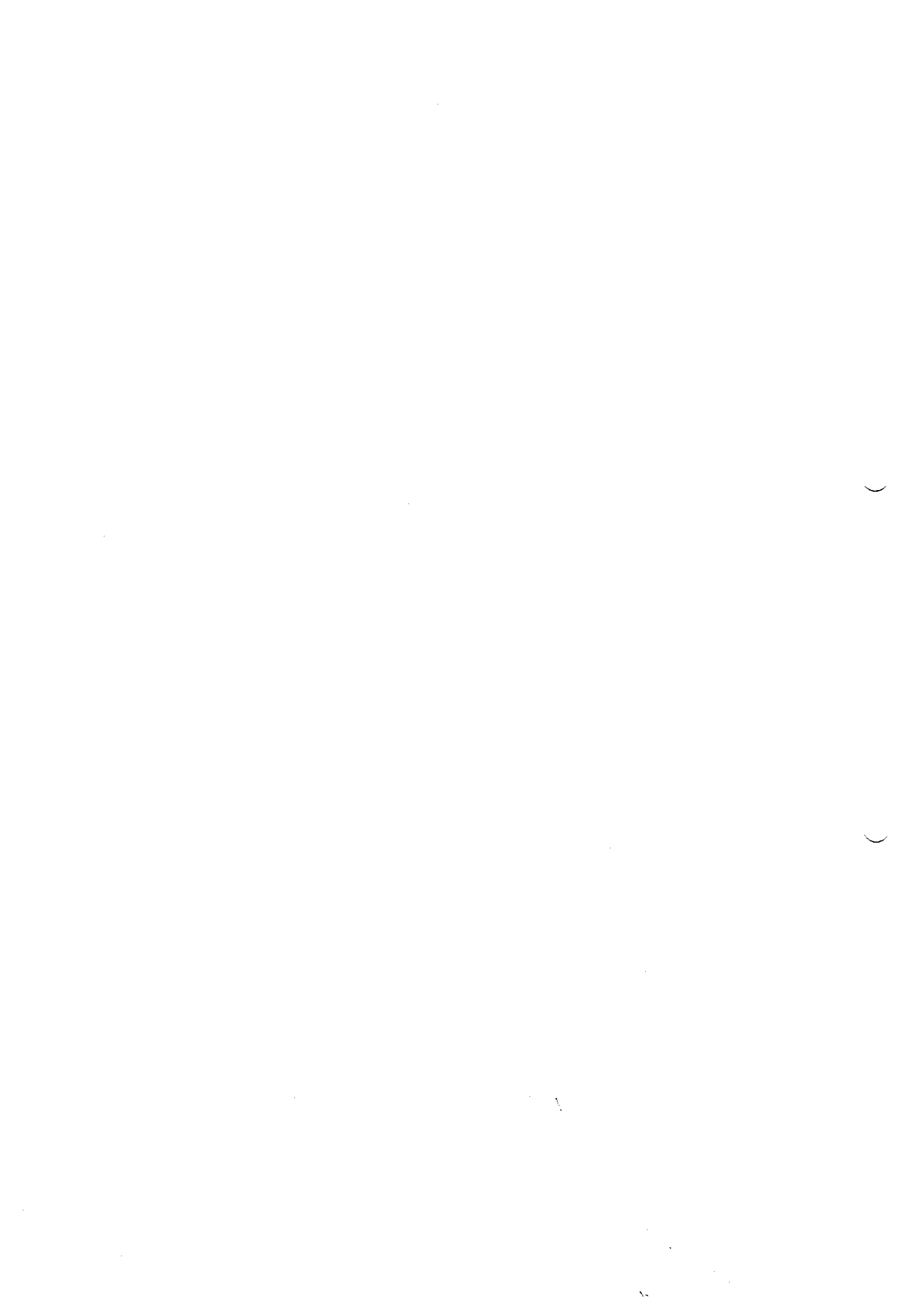

REPÚBLICA FEDERATIVA DO BRASIL
ESTADO DA PARAÍBA
CARTÓRIO AZEVEDO BASTOS
FUNDADO EM 1888

PRIMEIRO REGISTRO CIVIL DE NASCIMENTO E ÓBITOS E PRIVATIVO DE CASAMENTOS, INTERDIÇÕES E TUTELAS DA COMARCA DE JOÃO PESSOA

Av. Epitácio Pessoa, 1145 Bairro dos Estados 58030-00, João Pessoa PB
Tel.: (83) 3244-5404 / Fax: (83) 3244-5484
<http://www.azevedobastos.not.br>
E-mail: cartorio@azevedobastos.not.br



DECLARAÇÃO DE SERVIÇO DE AUTENTICAÇÃO DIGITAL

O Bel. Válber Azevêdo de Miranda Cavalcanti, Oficial do Primeiro Registro Civil de Nascimentos e Óbitos e Privativo de Casamentos, Interdições e Tutelas com atribuição de autenticar e reconhecer firmas da Comarca de João Pessoa Capital do Estado da Paraíba, em virtude de Lei, etc...

DECLARO ainda que, para garantir transparência e segurança jurídica de todos os atos oriundos da atividade Notarial e Registral no Estado da Paraíba, foi instituído pela Lei Nº 10.132, de 06 de novembro de 2013, a aplicação obrigatória de um Selo Digital de Fiscalização Extrajudicial em todos os atos de notas e registro, composto de um código único (por exemplo: Selo Digital: ABC12345-X1X2) e dessa forma, cada autenticação processada pela nossa Serventia pode ser verificada e confirmada tantas vezes quanto for necessário através do site do Tribunal de Justiça do Estado da Paraíba, endereço <https://corregedoria.tjpb.jus.br/selo-digital/>.

A autenticação digital do documento faz prova de que, na data e hora em que ela foi realizada, a empresa Alicerce Construções e Serviços Ltda tinha posse de um documento com as mesmas características que foram reproduzidas na cópia autenticada, sendo da empresa Alicerce Construções e Serviços Ltda a responsabilidade, única e exclusiva, pela idoneidade do documento apresentado a este Cartório.

Nesse sentido, declaro que a Alicerce Construções e Serviços Ltda assumiu, nos termos do artigo 8º, §1º, do Decreto nº 10.278/2020, que regulamentou o artigo 3º, inciso X, da Lei Federal nº 13.874/2019 e o artigo 2º-A da Lei Federal 12.682/2012, a responsabilidade pelo processo de digitalização dos documentos físicos, garantindo perante este Cartório e terceiros, a sua autoria e integridade.

De acordo com o disposto no artigo 2º-A, §7º, da Lei Federal nº 12.682/2012, o documento em anexo, identificado individualmente em cada Código de Autenticação Digital¹ ou na referida sequência, poderá ser reproduzido em papel ou em qualquer outro meio físico.

Esta DECLARAÇÃO foi emitida em **13/04/2021 14:59:52 (hora local)** através do sistema de autenticação digital do Cartório Azevedo Bastos, de acordo com o Art. 1º, 10º e seus §§ 1º e 2º da MP 2200/2001, como também, o documento eletrônico autenticado contendo o Certificado Digital do titular do Cartório Azevedo Bastos, poderá ser solicitado diretamente a empresa Alicerce Construções e Serviços Ltda ou ao Cartório pelo endereço de e-mail autentica@azevedobastos.not.br Para informações mais detalhadas deste ato, acesse o site <https://autdigital.azevedobastos.not.br> e informe o Código de Autenticação Digital

Esta Declaração é válida por **tempo indeterminado** e está disponível para consulta em nosso site.

¹Código de Autenticação Digital: 161291204213582670273-1 a 161291204213582670273-3

²Legislações Vigentes: Lei Federal nº 8.935/94, Lei Federal nº 10.406/2002, Medida Provisória nº 2200/2001, Lei Federal nº 13.105/2015, Lei Estadual nº 8.721/2008, Lei Estadual nº 10.132/2013, Provimento CGJ N° 003/2014 e Provimento CNJ N° 100/2020.

O referido é verdade, dou fé.

CHAVE DIGITAL

00005b1d734fd94f057f2d69fe6bc05beec6e8d4b223dfeb854227715ceed914c9041d63631be51520de02d4c24d18d61d53a273da1a44abfd3e9174f06ce692d1aaa6c4806c92a922f24bb4b733b356



Presidência da República
Casa Civil
Medida Provisória Nº 2.200-2,
de 24 de agosto de 2001.



[Handwritten signatures and initials]

[Handwritten signature]

[Handwritten signature]



REPÚBLICA FEDERATIVA DO BRASIL
ESTADO DA PARAÍBA
CARTÓRIO AZEVEDO BASTOS
FUNDADO EM 1888

PRIMEIRO REGISTRO CIVIL DE NASCIMENTO E ÓBITOS E PRIVATIVO DE CASAMENTOS, INTERDIÇÕES E TUTELAS DA COMARCA DE JOÃO PESSOA

Av. Eptácio Pessoa, 1145 Bairro dos Estados 58030-00, João Pessoa PB
Tel.: (83) 3244-5404 / Fax: (83) 3244-5484
<http://www.azevedobastos.not.br>
E-mail: cartorio@azevedobastos.not.br

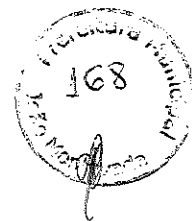

DECLARAÇÃO DE SERVIÇO DE AUTENTICAÇÃO DIGITAL

O Bel. Válber Azevêdo de Miranda Cavalcanti, Oficial do Primeiro Registro Civil de Nascimentos e Óbitos e Privativo de Casamentos, Interdições e Tutelas com atribuição de autenticar e reconhecer firmas da Comarca de João Pessoa Capital do Estado da Paraíba, em virtude de Lei, etc...

DECLARO ainda que, para garantir transparência e segurança jurídica de todos os atos oriundos da atividade Notarial e Registral no Estado da Paraíba, foi instituído pela Lei Nº 10.132, de 06 de novembro de 2013, a aplicação obrigatória de um Selo Digital de Fiscalização Extrajudicial em todos os atos de notas e registro, composto de um código único (por exemplo: Selo Digital: ABC12345-X1X2) e dessa forma, cada autenticação processada pela nossa Serventia pode ser verificada e confirmada tantas vezes quanto for necessário através do site do Tribunal de Justiça do Estado da Paraíba, endereço <https://corregedoria.tjpb.jus.br/selo-digital/>.

A autenticação digital do documento faz prova de que, na data e hora em que ela foi realizada, a empresa Alicerce Construções e Serviços Ltda tinha posse de um documento com as mesmas características que foram reproduzidas na cópia autenticada, sendo da empresa Alicerce Construções e Serviços Ltda a responsabilidade, única e exclusiva, pela idoneidade do documento apresentado a este Cartório.

Nesse sentido, declaro que a Alicerce Construções e Serviços Ltda assumiu, nos termos do artigo 8º, §1º, do Decreto nº 10.278/2020, que regulamentou o artigo 3º, inciso X, da Lei Federal nº 13.874/2019 e o artigo 2º-A da Lei Federal 12.682/2012, a responsabilidade pelo processo de digitalização dos documentos físicos, garantindo perante este Cartório e terceiros, a sua autoria e integridade.

De acordo com o disposto no artigo 2º-A, §7º, da Lei Federal nº 12.682/2012, o documento em anexo, identificado individualmente em cada Código de Autenticação Digital ou na referida sequência, poderá ser reproduzido em papel ou em qualquer outro meio físico.

Esta DECLARAÇÃO foi emitida em **13/04/2021 15:03:28 (hora local)** através do sistema de autenticação digital do Cartório Azevedo Bastos, de acordo com o Art. 1º, 10º e seus §§ 1º e 2º da MP 2200/2001, como também, o documento eletrônico autenticado contendo o Certificado Digital do titular do Cartório Azevedo Bastos, poderá ser solicitado diretamente a empresa Alicerce Construções e Serviços Ltda ou ao Cartório pelo endereço de e-mail autentica@azevedobastos.not.br Para informações mais detalhadas deste ato, acesse o site <https://autdigital.azevedobastos.not.br> e informe o Código de Autenticação Digital

Esta Declaração é válida por **tempo indeterminado** e está disponível para consulta em nosso site.

1Código de Autenticação Digital: 161291304216901761635-1

2Legislações Vigentes: Lei Federal nº 8.935/94, Lei Federal nº 10.406/2002, Medida Provisória nº 2200/2001, Lei Federal nº 13.105/2015, Lei Estadual nº 8.721/2008, Lei Estadual nº 10.132/2013, Provimento CGJ N° 003/2014 e Provimento CNJ N° 100/2020.

O referido é verdade, dou fé.

CHAVE DIGITAL

00005b1d734fd94f057f2d69fe6bc05beec6e8d4b223dfeb854227715ceed9144a752a4d1d1bc046bf335de76790a903b017c52d54f3d3e7902f1d7ccaab9313d1aa6c4806c92a922f24bb4b733b356

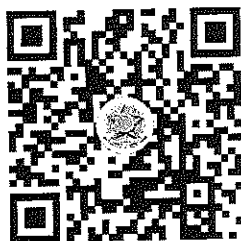

Presidência da República
Casa Civil
Medida Provisória Nº 2.200-2
de 24 de agosto de 2001.



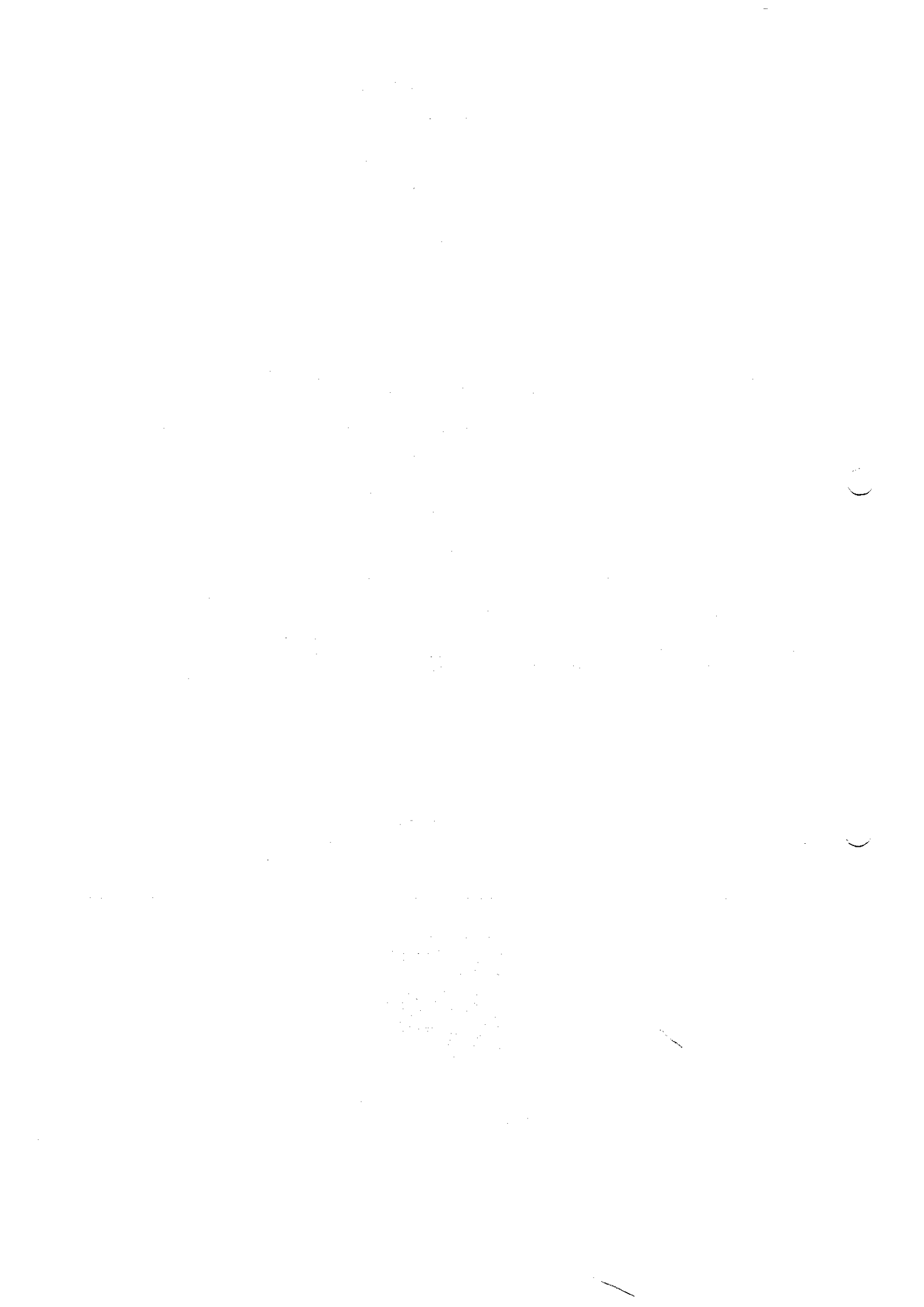

REPÚBLICA FEDERATIVA DO BRASIL
ESTADO DA PARAÍBA
CARTÓRIO AZEVEDO BASTOS
FUNDADO EM 1888

PRIMEIRO REGISTRO CIVIL DE NASCIMENTO E ÓBITOS E PRIVATIVO DE CASAMENTOS, INTERDIÇÕES E TUTELAS DA COMARCA DE JOÃO PESSOA

Av. Epitácio Pessoa, 1145 Bairro dos Estados 58030-00, João Pessoa PB
Tel.: (83) 3244-5404 / Fax: (83) 3244-5484
<http://www.azevedobastos.not.br>
E-mail: cartorio@azevedobastos.not.br



DECLARAÇÃO DE SERVIÇO DE AUTENTICAÇÃO DIGITAL

O Bel. Válber Azevêdo de Miranda Cavalcanti, Oficial do Primeiro Registro Civil de Nascimentos e Óbitos e Privativo de Casamentos, Interdições e Tutelas com atribuição de autenticar e reconhecer firmas da Comarca de João Pessoa Capital do Estado da Paraíba, em virtude de Lei, etc...

DECLARO ainda que, para garantir transparência e segurança jurídica de todos os atos oriundos da atividade Notarial e Registral no Estado da Paraíba, foi instituído pela Lei Nº 10.132, de 06 de novembro de 2013, a aplicação obrigatória de um Selo Digital de Fiscalização Extrajudicial em todos os atos de notas e registro, composto de um código único (por exemplo: Selo Digital: ABC12345-X1X2) e dessa forma, cada autenticação processada pela nossa Serventia pode ser verificada e confirmada tantas vezes quanto for necessário através do site do Tribunal de Justiça do Estado da Paraíba, endereço <https://corregedoria.tjpb.jus.br/selo-digital/>.

A autenticação digital do documento faz prova de que, na data e hora em que ela foi realizada, a empresa Alicerce Construções e Serviços Ltda tinha posse de um documento com as mesmas características que foram reproduzidas na cópia autenticada, sendo da empresa Alicerce Construções e Serviços Ltda a responsabilidade, única e exclusiva, pela idoneidade do documento apresentado a este Cartório.

Nesse sentido, declaro que a Alicerce Construções e Serviços Ltda assumiu, nos termos do artigo 8º, §1º, do Decreto nº 10.278/2020, que regulamentou o artigo 3º, inciso X, da Lei Federal nº 13.874/2019 e o artigo 2º-A da Lei Federal 12.682/2012, a responsabilidade pelo processo de digitalização dos documentos físicos, garantindo perante este Cartório e terceiros, a sua autoria e integridade.

De acordo com o disposto no artigo 2º-A, §7º, da Lei Federal nº 12.682/2012, o documento em anexo, identificado individualmente em cada Código de Autenticação Digital ou na referida sequência, poderá ser reproduzido em papel ou em qualquer outro meio físico.

Esta DECLARAÇÃO foi emitida em 13/04/2021 15:04:11 (hora local) através do sistema de autenticação digital do Cartório Azevedo Bastos, de acordo com o Art. 1º, 10º e seus §§ 1º e 2º da MP 2200/2001, como também, o documento eletrônico autenticado contendo o Certificado Digital do titular do Cartório Azevedo Bastos, poderá ser solicitado diretamente a empresa Alicerce Construções e Serviços Ltda ou ao Cartório pelo endereço de e-mail autentica@azevedobastos.not.br Para informações mais detalhadas deste ato, acesse o site <https://autdigital.azevedobastos.not.br> e informe o Código de Autenticação Digital

Esta Declaração é válida por tempo indeterminado e está disponível para consulta em nosso site.

1Código de Autenticação Digital: 161291304215208187697-1

2Legislações Vigentes: Lei Federal nº 8.935/94, Lei Federal nº 10.406/2002, Medida Provisória nº 2200/2001, Lei Federal nº 13.105/2015, Lei Estadual nº 8.721/2008, Lei Estadual nº 10.132/2013, Provimento CGJ N° 003/2014 e Provimento CNJ N° 100/2020.

O referido é verdade, dou fê.

CHAVE DIGITAL

00005b1d734fd94f057f2d69fe6bc05beec6e8d4b223dfcb854227715ceed914385a008d8e03acdb3951e230722404ca4c7f905ac0c1de004bbffbec02524bfdd1
aaa6c4806c92a922f24bb4b733b356

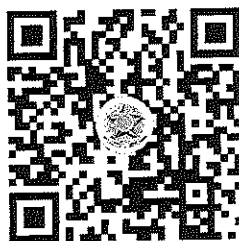

Presidência da República
Casa Civil
Medida Provisória Nº 2.200-2,
de 24 de agosto de 2001.



[Handwritten mark]

[Handwritten mark]

[Handwritten mark]

[Handwritten signature]

[Handwritten mark]

[Handwritten mark]

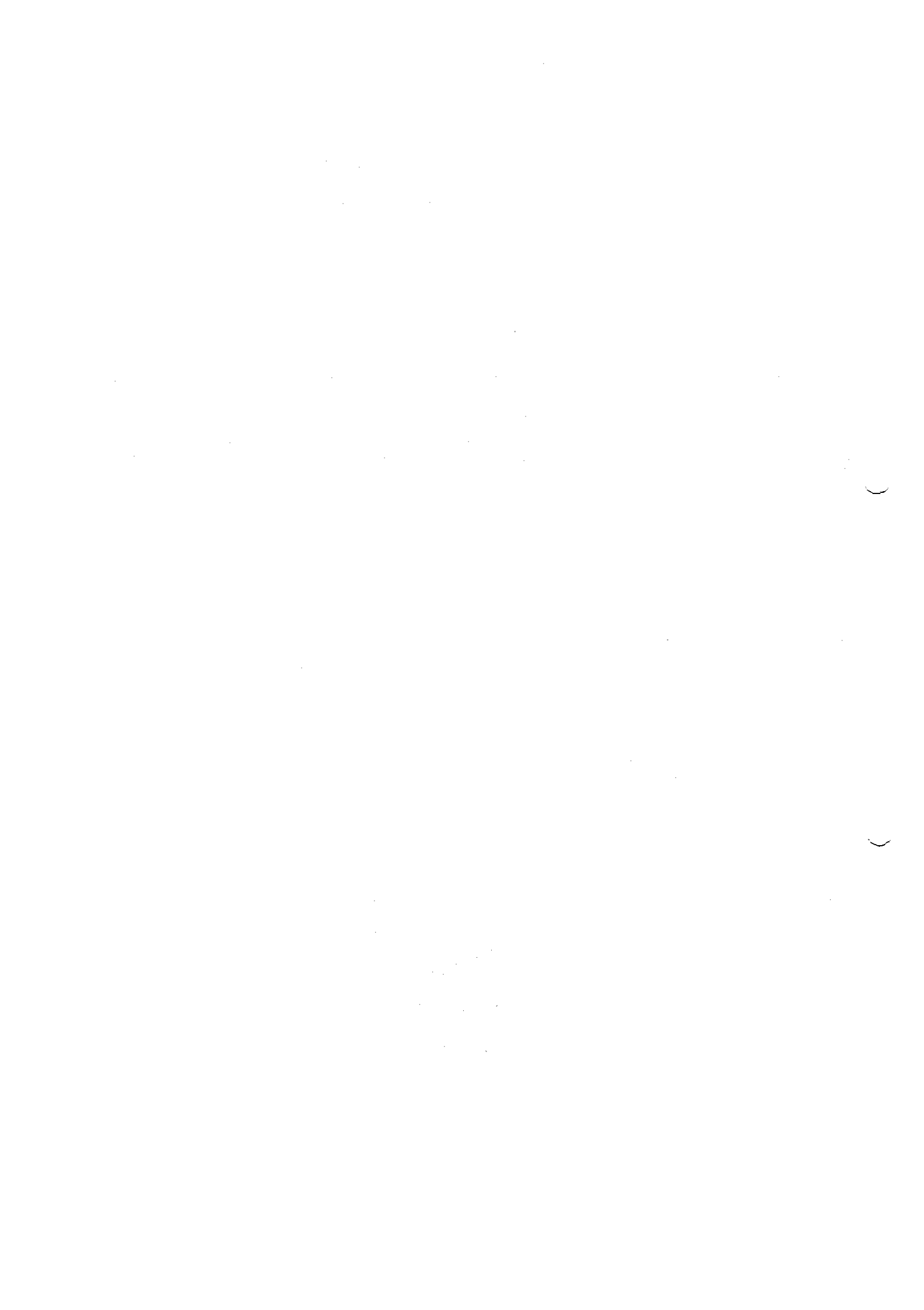

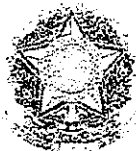

Certidão de Acervo Técnico - CAT CREA-MG

Resolução nº 1.025, de 30 de outubro de 2009

CAT COM REGISTRO DE ATESTADO

1420190006606

Atividade em andamento

Conselho Regional de Engenharia e Agronomia de Minas Gerais

CERTIFICAMOS, em cumprimento ao disposto na Resolução nº 1.025, de 30 de outubro de 2009, do Confea, que consta dos assentamentos deste Conselho Regional de Engenharia e Agronomia de Minas Gerais - CREA-MG, o Acervo Técnico do profissional THIAGO GOMES LOPES..... referente à(s) Anotação(ões) de Responsabilidade Técnica - ART abaixo descritas(s):

Profissional: THIAGO GOMES LOPES.....
Registro: 04.0.0000184104..... RNP: 1413666485.....
Título Profissional: ENGENHEIRO CIVIL.....

Número da ART: 1420190000005536814 Tipo de ART: Obra/Serviço - Nova Registrada em: 19/9/2019.
Forma de Registro: Inicial..... Participação Técnica: Corresponsável.....
Empresa Contratada: ALICERCE CONSTRUÇOES E SERVIÇOS LTDA.....

Contratante: PREFEITURA MUNICIPAL DE TEÓFILO OTONI..... CPF/CNPJ: 18404780000109.
Logradouro: AVENIDA LUIZ BOALI PORTO SALMAN..... Nº: 230.....
Complemento: Bairro: CENTRO.....
Cidade: TEÓFILO OTONI..... UF: MG..... CEP: 39802-000

Contrato: celebrado em Vinculado à ART: 1420190000005374856
Valor do contrato: R\$ 1221724,73..... Tipo de contratante: PESSOA JURÍDICA DE DIREITO PÚBLICO.....
Ação institucional:
Endereço da obra/serviço: RUA DIVERSAS RUAS, PRAÇAS E AVENIDAS..... Nº:
Complemento: Bairro: DIVERSOS.....
Cidade: TEÓFILO OTONI..... UF: MG..... CEP: 39802-000

Início: 2/4/2019.. Situação: ATIVIDADE EM ANDAMENTO Coord. Geográficas:
Finalidade: AMBIENTAL..... Código:

Proprietário: PREFEITURAMUNICIPAL DE TEÓFILO OTONI..... CPF/CNPJ: 18404780000109.
Atividade Técnica: EXECUÇÃO EXECUÇÃO DE OBRA/SERVIÇO OUTRAS FINALIDADES - GRUPO A(CIVIL) PARA OUTROS FINS , Quantidade 1100,00 , Unidade hh; EXECUÇÃO EXECUÇÃO DE OBRA/SERVIÇO OUTRAS FINALIDADES - GRUPO A(CIVIL) PARA OUTROS FINS , Quantidade 66440,00 , Unidade hh; EXECUÇÃO EXECUÇÃO DE OBRA/SERVIÇO OUTRAS FINALIDADES - GRUPO A(CIVIL) PARA OUTROS FINS , Quantidade 3300,00 , Unidade hh; EXECUÇÃO EXECUÇÃO DE OBRA/SERVIÇO OUTRAS FINALIDADES - GRUPO A(CIVIL) PARA OUTROS FINS , Quantidade 460,00 , Unidade hh; EXECUÇÃO EXECUÇÃO DE OBRA/SERVIÇO OUTRAS FINALIDADES - GRUPO A(CIVIL) PARA OUTROS FINS , Quantidade 350,00 , Unidade hh; EXECUÇÃO EXECUÇÃO DE OBRA/SERVIÇO OUTRAS FINALIDADES - GRUPO A(CIVIL) PARA OUTROS FINS , Quantidade 1700,00 , Unidade h; EXECUÇÃO EXECUÇÃO DE OBRA/SERVIÇO OUTRAS FINALIDADES - GRUPO A(CIVIL) PARA OUTROS FINS , Quantidade 500,00 , Unidade h.....

Observações
CONTRATAÇÃO DE MÃO DE OBRA PARA SERVIÇOS DE: CAPINA, RECOMPOSIÇÃO DE PAVIMENTO, CAIAÇÃO MEIO FIO E SARJETA, ROÇADA MECANIZADA, RECOLHIMENTO E TRANSPORTE DE ENTULHO.....



[Handwritten signature]

[Handwritten signatures and initials]





Certidão de Acervo Técnico - CAT CREA-MG

Resolução nº 1.025, de 30 de outubro de 2009

Conselho Regional de Engenharia e Agronomia de Minas Gerais



CAT COM REGISTRO DE ATESTADO

1420190006606

Atividade em andamento

Número da ART: 1420190000005536823 Tipo de ART: Obra/Serviço - Nova ART Registrada em: 19/9/2019.
 Forma de Registro: Inicial..... Participação Técnica: Corresponsável.....
 Empresa Contratada: ALICERCE CONSTRUÇOES E SERVICOS LTDA.....
 Contratante: PREFEITURA MUNICIPAL DE TEÓFILO OTONI..... CPF/CNPJ: 18404780000109.
 Logradouro: AVENIDA LUIZ BOALI PORTO SALMAN..... Nº: 230.....
 Complemento: Bairro: CENTRO.....
 Cidade: TEÓFILO OTONI..... UF: MG..... CEP: 39802-000
 Contrato: celebrado em Vinculado à ART: 1420190000005526714
 Valor do contrato: R\$ 305431,18..... Tipo de contratante: PESSOA JURÍDICA DE DIREITO PÚBLICO.....
 Ação institucional:
 Endereço da obra/serviço: RUA DIVERSAS RUAS, PRAÇAS E AVENIDAS..... Nº:
 Complemento: Bairro: DIVERSOS.....
 Cidade: TEÓFILO OTONI..... UF: MG..... CEP: 39802-000
 Início: 19/7/2019. Situação: ATIVIDADE EM ANDAMENTO Coord. Geográficas:
 Finalidade: AMBIENTAL..... Código:
 Proprietário: PREFEITURAMUNICIPAL DE TEÓFILO OTONI..... CPF/CNPJ: 18404780000109.
 Atividade Técnica: EXECUÇÃO EXECUÇÃO DE OBRA/SERVIÇO OUTRAS FINALIDADES - GRUPO A(CIVIL) PARA OUTROS FINS , Quantidade 275,00 , Unidade hh; EXECUÇÃO EXECUÇÃO DE OBRA/SERVIÇO OUTRAS FINALIDADES - GRUPO A(CIVIL) PARA OUTROS FINS , Quantidade 16610,00 , Unidade hh; EXECUÇÃO EXECUÇÃO DE OBRA/SERVIÇO OUTRAS FINALIDADES - GRUPO A(CIVIL) PARA OUTROS FINS , Quantidade 825,00 , Unidade hh; EXECUÇÃO EXECUÇÃO DE OBRA/SERVIÇO OUTRAS FINALIDADES - GRUPO A(CIVIL) PARA OUTROS FINS , Quantidade 115,00 , Unidade hh; EXECUÇÃO EXECUÇÃO DE OBRA/SERVIÇO OUTRAS FINALIDADES - GRUPO A(CIVIL) PARA OUTROS FINS , Quantidade 87,50 , Unidade hh; EXECUÇÃO EXECUÇÃO DE OBRA/SERVIÇO OUTRAS FINALIDADES - GRUPO A(CIVIL) PARA OUTROS FINS , Quantidade 425,00 , Unidade h; EXECUÇÃO EXECUÇÃO DE OBRA/SERVIÇO OUTRAS FINALIDADES - GRUPO A(CIVIL) PARA OUTROS FINS , Quantidade 125,00 , Unidade h.....

Observações
 CONTRATAÇÃO DE MÃO DE OBRA PARA SERVIÇOS DE: CAPINA, RECOMPOSIÇÃO DE PAVIMENTO, CAIAÇÃO MEIO FIO E SARJETA, ROÇADA MECANIZADA, RECOLHIMENTO E TRANSPORTE DE ENTULHO.....

Informações Complementares

CERTIFICAMOS, finalmente, que se encontra vinculado à presente Certidão de Acervo Técnico - CAT, conforme selos de segurança 0419290 a 0419291, o documento contendo 2 folha(s), expedido pelo contratante da obra/serviço, a quem cabe a responsabilidade pela veracidade e exatidão das informações nele constantes.....

Certidão de Acervo Técnico nº 1420190006606/2019

16/10/2019, 14:01:55

1420190006606

A CAT à qual o atestado está vinculado é o documento que comprova o registro do atestado no Crea

A CAT à qual o atestado está vinculado constituirá prova da capacidade técnico-profissional da pessoa jurídica somente se o responsável técnico indicado estiver ou venha a ser integrado ao seu quadro técnico por meio de declaração entregue no momento da habilitação ou da entrega das propostas.

A CAT é válida em todo o território nacional.

A CAT perderá a validade no caso de modificação dos dados técnicos qualitativos e quantitativos nela contidos, bem como de alteração da situação do registro da ART.

A autenticidade e a validade desta certidão deve ser confirmada no site do Crea-MG (www.crea-mg.org.br) ou no site do Confea (www.confea.org.br).

A falsificação deste documento constitui crime previsto no Código Penal Brasileiro, sujeitando o autor à respectiva ação penal.

Conselho Regional de Engenharia e Agronomia de Minas Gerais

Av. Álvares Cabral, 1600 - Santo Agostinho - Belo Horizonte, CEP 30170-001

Telefone: (31) 3259-8700 - Ouvidoria: 0800 283 9273 - Atendimento: 0800 031 2732 - www.crea-mg.org.br



8





PREFEITURA MUNICIPAL DE TEÓFILO OTONI-MG
CNPJ: 18.404.780/0001-09



Atestado de Prestação de Serviços Em Execução.

Atestamos para os devidos fins que a **ALICERCE CONSTRUÇÕES E SERVIÇOS LTDA**, inscrita no CNPJ sob o nº: 42.971.150/0001-92, sob a responsabilidade técnica do Engenheiro Civil Cristian Nunes Campos, CREA MG 235180/D, RPN: 141798899-1 e corresponsabilidade Engenheiro Civil Thiago Gomes Lopes, CREA MG 184104/D, RPN: 141366648-5, está executando para a Prefeitura Municipal de Teófilo Otoni/MG, inscrita no CNPJ: 18.404.780/0001-09, neste período de execução de 01/04/2019 a 31/08/2019, a manutenção de vias urbanas conforme planilha dos serviços executados. Os serviços foram realizados em diversos logradouros no perímetro do município de Teófilo Otoni/MG, cujo valor total do contrato foi de **R\$ 1.527.155,91** (Hum Milhão, Quinhentos e Vinte e Sete Mil, Cento e Cinquenta e Cinco Reais e Noventa e Um Centavos) conforme contrato 017/2019 e termo aditivo.

Segue em anexo a planilha dos serviços executados.

Teófilo Otoni/MG, 14 de Outubro de 2019.

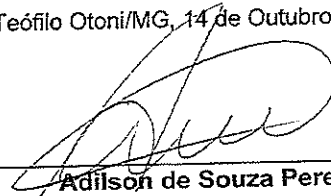

Adilson de Souza Pereira

Secretário Municipal de Serviços Urbanos

CPF: 669.598.456-53



Adilson de Souza Pereira
 Prefeitura Municipal de
 Serviços Urbanos

Confira os dados do ato em: <https://selodigital.tjpb.jus.br> ou Consulte o Documento em: <https://azevedobastos.not.br/documento/161290504213027749137>



CARTÓRIO

Autenticação Digital Código: 161290504213027749137-1
Data: 05/04/2021 11:33:25
Valor Total do Ato: R\$ 4,66
Selo Digital Tipo Normal C: ALI63995-A1HU;



CNPJ 06.870-0

Cartório Azevêdo Bastos
 Av. Presidente Epitácio Pessoa - 1145
 Bairro dos Estados, João Pessoa - PB
 (83) 3244-5404 - cartorio@azevedobastos.not.br
<https://azevedobastos.not.br>

Váber Azevêdo de M. Cavalcanti
 Titular

TJPB



O presente documento digital foi conferido com o original e assinado digitalmente por MARCELO TIMOTEO DE OLIVEIRA, em segunda-feira, 5 de abril de 2021 11:40:24 GMT-03:00, CNS: 06.870-0 - 1º OFÍCIO DE REGISTRO CIVIL DAS PESSOAS NATURAIS E TABELIONATO DE NOTAS/PB, nos termos da medida provisória N. 2.200-2 de 24 de agosto de 2001. Sua autenticidade deverá ser confirmada no endereço eletrônico <https://selodigital.tjpb.jus.br>. O presente documento digital pode ser convertido em papel por meio de autenticação no Tabelionato de Notas. Provimento nº 100/2020 CNJ - artigo 22.

—

—

A handwritten scribble or signature consisting of several connected, irregular lines, possibly representing a name or initials.



PREFEITURA MUNICIPAL DE TEÓFILO OTONI-MG
CNPJ: 18.404.780/0001-09



PLANILHA DOS SERVIÇOS EM EXECUÇÃO

ITEM	DESCRIÇÃO	UNIDADE	QUANTITATIVOS TOTAIS
1	ENCARREGADO GERAL DE OBRA	HORA/HOMEM	1.375,00
2	SERVENTE	HORA/HOMEM	83.050,00
3	OPERADOR DE ROÇADEIRA	HORA/HOMEM	4.125,00
4	ENGENHEIRO CIVIL JUNIOR	HORA/HOMEM	575,00
5	TÉCNICO DE SEGURANÇA DO TRABALHO	HORA/HOMEM	437,50
6	CHP CAMINHÃO CARROCERIA FORD 1317WE	HORA	2.125,00
7	CHP CAMINHÃO CARROCERIA FORD 1317WE	HORA	625,00

DESCRIÇÃO DE SERVIÇOS

ITEM	DESCRIÇÃO	UNIDADE	QUANTITATIVOS TOTAIS EXECUTADOS
1	CAPINA MANUAL EM VIAS PAVIMENTADAS EM BLOQUETES, ALFASTO E ALVENARIA POLIÉDRICA	M²	700.000,00
2	CAPINA MANUAL DE TERRENOS E IMOVEIS PÚBLICOS PERTENCENTES AO MUNICÍPIO DE TEÓFILO OTONI	M²	95.000,00
3	RECOMPOSIÇÃO DE PAVIMENTO EM PARALEPÍPEDO	M²	8.400,00
4	ROÇADA MECANIZADA	M²	322.000,00
5	APARAGEM DE VEGETAÇÃO (GRAMA)	M²	22.540,00
6	CAIAÇÃO DE MEIO FIO E SARJETA	M²	212.000,00
7	RECOLHIMENTO DE ENTULHO	TON.	1.250,00
8	RECOLHIMENTO DE ANIMAIS MORTOS	UNID.	50,00

TEÓFILO OTONI 14 DE OUTUBRO DE 2019

Adilson de Souza Pereira
Secretário Municipal de Serviços Urbanos
CPF: 669.598.456-53

Adilson de Souza Pereira
Secretário Municipal de
Serviços Urbanos



Confira os dados do ato em: <https://selodigital.tjpb.jus.br> ou Consulte o Documento em: <https://azevedobastos.not.br/documento/161290504215317322207-1>



CARTÓRIO

Autenticação Digital Código: 161290504215317322207-1
Data: 05/04/2021 11:33:30
Valor Total do Ato: R\$ 4,66
Seló Digital Tipo Normal C: ALI64000-F4ZG;



CNPJ: 06.870-0

Cartório Azevedo Bastos
Av. Presidente Epitácio Pessoa - 1145
Bairro dos Estados, João Pessoa - PB
(83) 3244-5404 - cartorio@azevedobastos.not.br
<https://azevedobastos.not.br>

Válber Azevedo de M. Cavalcanti
Titular

TJPB



O presente documento digital foi conferido com o original e assinado digitalmente por MARCELO TIMOTEO DE OLIVEIRA, em segunda-feira, 5 de abril de 2021 11:40:24 GMT-03:00, CNS: 06.870-0 - 1º OFÍCIO DE REGISTRO CIVIL DAS PESSOAS NATURAIS E TABELIONATO DE NOTAS/PB, nos termos da medida provisória N. 2.200-2, de 24 de agosto de 2001. Sua autenticidade deverá ser confirmada no endereço eletrônico selodigital.tjpb.jus.br. Este documento digital pode ser convertido em papel por meio de autenticação no Tabelaionato de Notas. Provedor nº 100/2020 CNJ - artigo 22.

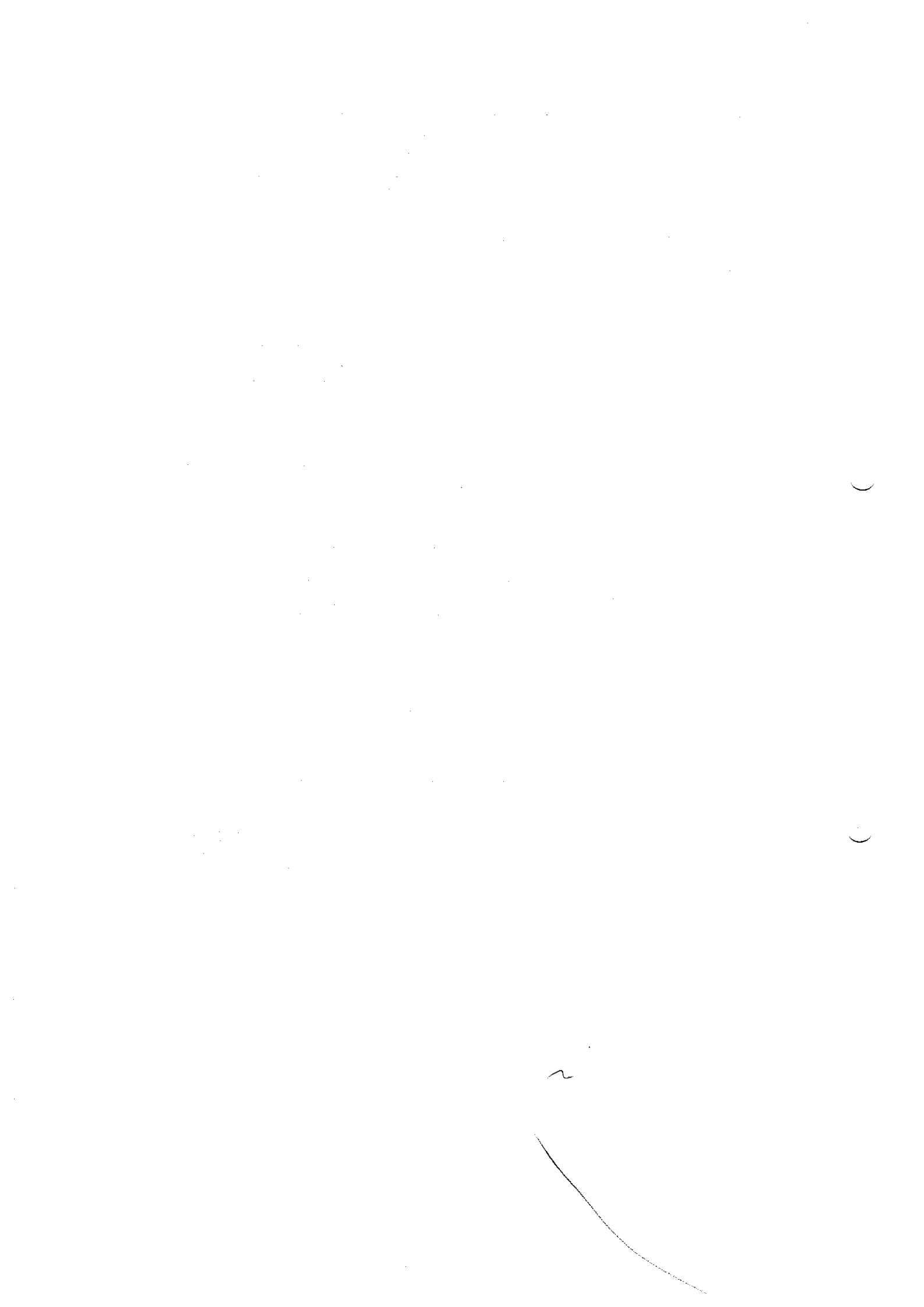

REPÚBLICA FEDERATIVA DO BRASIL
ESTADO DA PARAÍBA
CARTÓRIO AZEVEDO BASTOS
FUNDADO EM 1888
PRIMEIRO REGISTRO CIVIL DE NASCIMENTO E ÓBITOS E PRIVATIVO DE CASAMENTOS, INTERDIÇÕES E TUTELAS DA COMARCA DE JOÃO PESSOA

Av. Epitácio Pessoa, 1145 Bairro dos Estados 58030-00, João Pessoa PB
Tel.: (83) 3244-5404 / Fax: (83) 3244-5484
<http://www.azevedobastos.not.br>
E-mail: cartorio@azevedobastos.not.br



DECLARAÇÃO DE SERVIÇO DE AUTENTICAÇÃO DIGITAL

O Bel. Válber Azevêdo de Miranda Cavalcanti, Oficial do Primeiro Registro Civil de Nascimentos e Óbitos e Privativo de Casamentos, Interdições e Tutelas com atribuição de autenticar e reconhecer firmas da Comarca de João Pessoa Capital do Estado da Paraíba, em virtude de Lei, etc...

DECLARO ainda que, para garantir transparência e segurança jurídica de todos os atos oriundos da atividade Notarial e Registral no Estado da Paraíba, foi instituído pela Lei nº 10.132, de 06 de novembro de 2013, a aplicação obrigatória de um Selo Digital de Fiscalização Extrajudicial em todos os atos de notas e registro, composto de um código único (por exemplo: Selo Digital: ABC12345-X1X2) e dessa forma, cada autenticação processada pela nossa Serventia pode ser verificada e confirmada tantas vezes quanto for necessário através do site do Tribunal de Justiça do Estado da Paraíba, endereço <https://corregedoria.tjpb.jus.br/selo-digital/>.

A autenticação digital do documento faz prova de que, na data e hora em que ela foi realizada, a empresa Alicerce Construções e Serviços Ltda tinha posse de um documento com as mesmas características que foram reproduzidas na cópia autenticada, sendo da empresa Alicerce Construções e Serviços Ltda a responsabilidade, única e exclusiva, pela idoneidade do documento apresentado a este Cartório.

Nesse sentido, declaro que a Alicerce Construções e Serviços Ltda assumiu, nos termos do artigo 8º, §1º, do Decreto nº 10.278/2020, que regulamentou o artigo 3º, inciso X, da Lei Federal nº 13.874/2019 e o artigo 2º-A da Lei Federal 12.682/2012, a responsabilidade pelo processo de digitalização dos documentos físicos, garantindo perante este Cartório e terceiros, a sua autoria e integridade.

De acordo com o disposto no artigo 2º-A, §7º, da Lei Federal nº 12.682/2012, o documento em anexo, identificado individualmente em cada Código de Autenticação Digital¹ ou na referida sequência, poderá ser reproduzido em papel ou em qualquer outro meio físico.

Esta DECLARAÇÃO foi emitida em **05/04/2021 14:49:38 (hora local)** através do sistema de autenticação digital do Cartório Azevedo Bastos, de acordo com o Art. 1º, 10º e seus §§ 1º e 2º da MP 2200/2001, como também, o documento eletrônico autenticado contendo o Certificado Digital do titular do Cartório Azevedo Bastos, poderá ser solicitado diretamente a empresa Alicerce Construções e Serviços Ltda ou ao Cartório pelo endereço de e-mail autentica@azevedobastos.not.br Para informações mais detalhadas deste ato, acesse o site <https://autdigital.azevedobastos.not.br> e informe o Código de Autenticação Digital

Esta Declaração é válida por **tempo indeterminado** e está disponível para consulta em nosso site.

¹Código de Autenticação Digital: 161290504215317322207-1

²Legislações Vigentes: Lei Federal nº 8.935/94, Lei Federal nº 10.406/2002, Medida Provisória nº 2200/2001, Lei Federal nº 13.105/2015, Lei Estadual nº 8.721/2008, Lei Estadual nº 10.132/2013, Provimento CGJ N° 003/2014 e Provimento CNJ N° 100/2020.

O referido é verdade, dou fé.

CHAVE DIGITAL

00005b1d734fd94f057f2d69fe6bc05bf749cc8ff66814aeb1c891caf56dc50fddf1ccd8c26abc79e94574980852a2d06181656997d18dd9d67629649bf00445d1a
aa6c4806c92a922f24bb4b733b356



Presidência da República
Casa Civil
Medida Provisória Nº 2.200-2
de 24 de agosto de 2001.





REPÚBLICA FEDERATIVA DO BRASIL
ESTADO DA PARAÍBA
CARTÓRIO AZEVEDO BASTOS
FUNDADO EM 1888
PRIMEIRO REGISTRO CIVIL DE NASCIMENTO E ÓBITOS E PRIVATIVO DE CASAMENTOS, INTERDIÇÕES E TUTELAS DA COMARCA DE JOÃO PESSOA

Av. Epitácio Pessoa, 1145 Bairro dos Estados 58030-00, João Pessoa PB
Tel.: (83) 3244-5404 / Fax: (83) 3244-5484
<http://www.azevedobastos.not.br>
E-mail: cartorio@azevedobastos.not.br



DECLARAÇÃO DE SERVIÇO DE AUTENTICAÇÃO DIGITAL

O Bel. Válber Azevêdo de Miranda Cavalcanti, Oficial do Primeiro Registro Civil de Nascimentos e Óbitos e Privativo de Casamentos, Interdições e Tutelas com atribuição de autenticar e reconhecer firmas da Comarca de João Pessoa Capital do Estado da Paraíba, em virtude de Lei, etc...

DECLARO ainda que, para garantir transparência e segurança jurídica de todos os atos oriundos da atividade Notarial e Registral no Estado da Paraíba, foi instituído pela Lei nº 10.132, de 06 de novembro de 2013, a aplicação obrigatória de um Selo Digital de Fiscalização Extrajudicial em todos os atos de notas e registro, composto de um código único (por exemplo: Selo Digital: ABC12345-X1X2) e dessa forma, cada autenticação processada pela nossa Serventia pode ser verificada e confirmada tantas vezes quanto for necessário através do site do Tribunal de Justiça do Estado da Paraíba, endereço <https://corregedoria.tjpb.jus.br/selo-digital/>.

A autenticação digital do documento faz prova de que, na data e hora em que ela foi realizada, a empresa Alicerce Construções e Serviços Ltda tinha posse de um documento com as mesmas características que foram reproduzidas na cópia autenticada, sendo da empresa Alicerce Construções e Serviços Ltda a responsabilidade, única e exclusiva, pela idoneidade do documento apresentado a este Cartório.

Nesse sentido, declaro que a Alicerce Construções e Serviços Ltda assumiu, nos termos do artigo 8º, §1º, do Decreto nº 10.278/2020, que regulamentou o artigo 3º, inciso X, da Lei Federal nº 13.874/2019 e o artigo 2º-A da Lei Federal 12.682/2012, a responsabilidade pelo processo de digitalização dos documentos físicos, garantindo perante este Cartório e terceiros, a sua autoria e integridade.

De acordo com o disposto no artigo 2º-A, §7º, da Lei Federal nº 12.682/2012, o documento em anexo, identificado individualmente em cada Código de Autenticação Digital ou na referida sequência, poderá ser reproduzido em papel ou em qualquer outro meio físico.

Esta DECLARAÇÃO foi emitida em **05/04/2021 14:47:39 (hora local)** através do sistema de autenticação digital do Cartório Azevedo Bastos, de acordo com o Art. 1º, 10º e seus §§ 1º e 2º da MP 2200/2001, como também, o documento eletrônico autenticado contendo o Certificado Digital do titular do Cartório Azevedo Bastos, poderá ser solicitado diretamente a empresa Alicerce Construções e Serviços Ltda ou ao Cartório pelo endereço de e-mail autentica@azevedobastos.not.br Para informações mais detalhadas deste ato, acesse o site <https://autdigital.azevedobastos.not.br> e informe o Código de Autenticação Digital

Esta Declaração é válida por tempo indeterminado e está disponível para consulta em nosso site.

1Código de Autenticação Digital: 161290504213027749137-1

2Legislações Vigentes: Lei Federal nº 8.935/94, Lei Federal nº 10.406/2002, Medida Provisória nº 2200/2001, Lei Federal nº 13.105/2015, Lei Estadual nº 8.721/2008, Lei Estadual nº 10.132/2013, Provimento CGJ nº 003/2014 e Provimento CNJ nº 100/2020.

O referido é verdade, dou fé.

CHAVE DIGITAL

00005b1d734fd94f057f2d69fe6bc05bf749cc8ff66814aeb1c891caf56dc50fdbd9c609150da9c4d6181bd4c540cf414841eb6e9d5e52ae1fceed7848d389fd1aa6c4806c92a922f24bb4b733b356



Presidência da República
Casa Civil
Medida Provisória nº 2.200-2
de 24 de agosto de 2001.



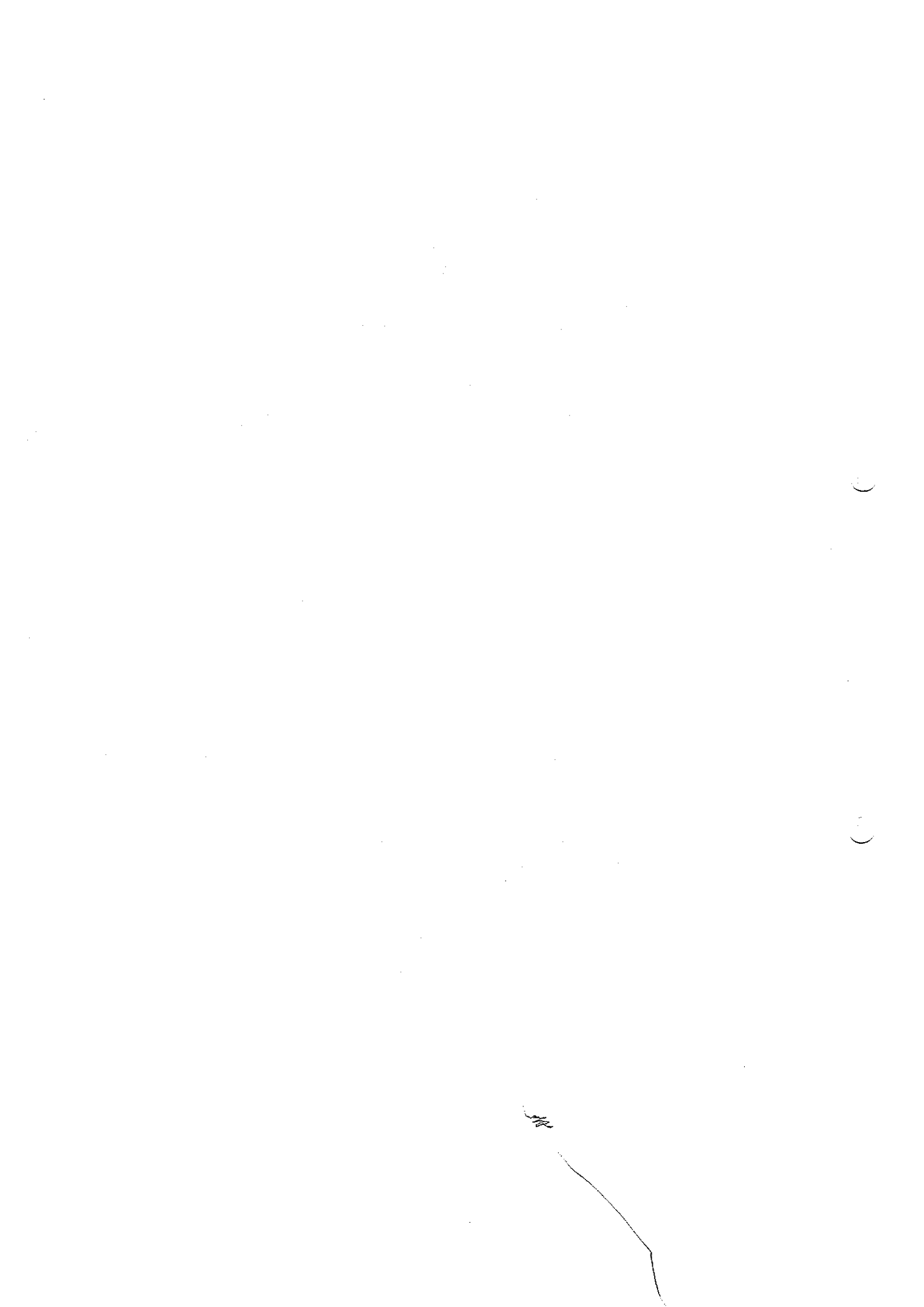



Alicerce Construções
e Serviços Ltda

DECLARAÇÃO CONJUNTA



A empresa Alicerce Construções e Serviços Ltda, inscrita no CNPJ: 42.971.150/0001-92, com sede a Rua Vereador José Valério nº 331, Maracanã, Salinas/MG, CEP: 39.560-000, e por seu procurador Abimael José Gonçalves, portador do RG: 15.094.544 e inscrito no CPF: 352.904.438-51, apresenta proposta comercial conforme segue:

- a) Declaração da licitante de que não possui em seu quadro de pessoal empregado(s) com menos de 18 (dezoito) anos em trabalho noturno, perigoso ou insalubre e de 16 (dezesseis) anos em qualquer trabalho, salvo na condição de aprendiz, a partir de 14 (quatorze) anos, nos termos do inciso XXXIII do art. 7º da Constituição Federal.
- b) DECLARA que disponibilizará instalações, máquinas, equipamentos e pessoal, considerados essenciais para o cumprimento do objeto da licitação.
- c) DECLARA, sob as penas da lei, para todos os fins, estar familiarizada com a natureza e vulto dos serviços técnicos especializados específicos, bem como as técnicas necessárias ao perfeito desenvolvimento da execução do objeto, à construção e implantação da obra e das instalações provisórias a serem realizadas. Declara ainda que tem pleno conhecimento das condições e peculiaridades inerentes à natureza dos trabalhos, assumindo total responsabilidade por esse fato e informando que não o utilizará para quaisquer questionamentos futuros.

Salinas/MG, 04 de Maio de 2021.

Abimael José Gonçalves
CPF: 352.904.438-51

Rua Vereador José Valério nº 331, Maracanã – Salinas – MG
CEP: 39-560-000 – CNPJ: 42.971.150/0001-92 Tel.: (38) 3841-4161
E-mail: contato@alicerceconstrucoes.com.br

THE UNIVERSITY OF CHICAGO LIBRARY
1207 EAST 58TH STREET
CHICAGO, ILLINOIS 60637

THE UNIVERSITY OF CHICAGO LIBRARY
1207 EAST 58TH STREET
CHICAGO, ILLINOIS 60637

THE UNIVERSITY OF CHICAGO LIBRARY
1207 EAST 58TH STREET
CHICAGO, ILLINOIS 60637

THE UNIVERSITY OF CHICAGO LIBRARY
1207 EAST 58TH STREET
CHICAGO, ILLINOIS 60637

THE UNIVERSITY OF CHICAGO LIBRARY
1207 EAST 58TH STREET
CHICAGO, ILLINOIS 60637

THE UNIVERSITY OF CHICAGO LIBRARY
1207 EAST 58TH STREET
CHICAGO, ILLINOIS 60637