



**ASSOCIAÇÃO DOS TRABALHADORES
APOSENTADOS E PENSIONISTAS
JOÃO MONLEVADÊ**

CNPJ: 18.266.445/0001-83

PREFEITURA MUNICIPAL DE JOÃO MONLEVADÊ
CONFERE COM O ORIGINAL
Data: 08/08/2007
Assinatura/Nome Matrícula: _____



- Instalação de antenas de TV : 6,00
- Quadro de distribuição de circuitos : 4,00
- Caixa de ligação em chapa 16 de aço estampada, dimensões 4 x 2 : 42,00
- Fio isolado de PVC - 750 V - 70°:
 - Seção 1,5mm² : 1.680,00
 - Seção 2,5mm² : 400,00
- Interruptor de corrente, uma tecla simples 10 A - 250 V : 75,00
- Tomada para telefone quatro pólos, padrão Telebrás : 40,00
- Instalação de caixa d'água de fibra de vidro : 2,00
- Assentamento e rejuntamento de pastilha 5 x 5 Atlas : 70,00
- Piso em pavimento intertravado PAVI-S : 145,00

Declaramos, outrossim, que a obra foi executada com observância aos projetos e normas técnicas, satisfazendo corretamente o cumprimento do contrato e se encontra em funcionamento ao fim a que se destina.

A presente é a expressão da verdade, pelo que a firmamos.

João Monlevade, 28 de Agosto de 2007.

Conferir com o original

Em 31/08/07

J. Braga Paiva

José Braga Paiva
Associação dos Trabalhadores Aposentados e Pensionistas de João Monlevade
José Braga Paiva
Presidente

CREA-MG
VINCULADO À CERTIDÃO
Nº 5.395/07
EXPEDIDA EM 06/09/07
ASS. *J. Braga Paiva* FLS. 03

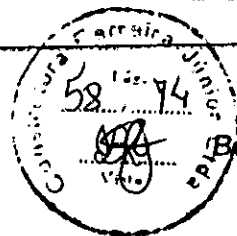

Av. Getúlio Vargas, 1.565
Baú - João Monlevade - MG
CEP 35.930-312





CREA - MG

CONSELHO REGIONAL DE ENGENHARIA, ARQUITETURA E AGRONOMIA DE MINAS GERAIS
AV. ALVARES CABRAL, 1600 - CEP 30170-001 - FONE: (31) 3299-8700 - BELO HORIZONTE - MG
OUVIDORIA: 0800 28 30273



CERTIDAO : 005.395/07

FOLHA: 001/0003

O CONSELHO REGIONAL DE ENGENHARIA, ARQUITETURA E AGRONOMIA DO ESTADO DE MINAS GERAIS - CREA-MG, CERTIFICA, PARA FINS DE LICITACAO, conforme TOMADA DE PREÇOS N° 25/2007 DA PREFEITURA MUNICIPAL DE JOAO MONLEVADE, QUE O(S) PROFISSIONAL(S) "DAVID ROOSEVELT LINHARES JUNIOR, "ENGENHEIRO(S) CIVIL", CARTEIRA(S) DE IDENTIDADE PROFISSIONAL N°88.097/D-CREA-MG, ENQUANTO RESPONSÁVEL(EIS) TÉCNICO(S) DA EMPRESA CONTRATADA "CONSTRUTORA FERREIRA JUNIOR LTDA", EFETIVOU(VARAM) O(S) REGISTRO(S) DA(S) ANOTACAO(OES) DE RESPONSABILIDADE TECNICA - ART(S), APRESENTADA(S) A SEGUIR.....
ESTA CERTIFICACAO REFERE-SE EXCLUSIVAMENTE AS ATIVIDADES TECNICAS ANOTADAS NA ART.....
CERTIFICAMOS, AINDA QUE CONFORME ESTABELECE O ARTIGO 4° DA RESOLUCAO N° 317/86 DO CONFEA: "O ACERVO TECNICO DE UMA PESSOA JURIDICA E REPRESENTADO PELOS ACERVOS TECNICOS DOS PROFISSIONAIS DO SEU QUADRO TECNICO E DE SEUS CONSULTORES TECNICOS DEVIDAMENTE CONTRATADOS" E, EM SEU PARAGRAFO UNICO: "O ACERVO TECNICO DE UMA PESSOA JURIDICA VARIARA EM FUNCAO DA ALTERACAO DO ACERVO TECNICO DO SEU QUADRO DE PROFISSIONAIS E CONSULTORES".....
INTEGRA(M) A PRESENTE CERTIDAO O(S) ATESTADO(S) EMITIDO(S) PELA "ASSOCIACAO DOS TRABALHADORES APOSENTADOS E PENSIONISTAS DE JOÃO MONLEVADE", A QUEM CABE A RESPONSABILIDADE PELA INFORMACAO QUE NELE(S) CONSTA(M), E CUJA(S) COPIA(S) ENCONTRA(M)-SE NUMERADA(S) DE 001 A 003 (HUM A TRES), DEVIDAMENTE AUTENTICADA(S) E CHANCELADA(S) NO CREA-MG.....

ESTA CERTIDAO CONTEM 0003 FOLHA(S).

Elaborado e aprovado por:

Marcelo Emerson Ventura dos Santos
Marcelo Emerson Ventura dos Santos
Gerente Regional
Portaria n° 042/2005
REG NORDESTE
CREA-MG

PREFEITURA MUNICIPAL DE JOÃO MONLEVADE
CONFERE COM O ORIGINAL
Data: 21/08/2007
Assinatura/ Nome/ Matrícula

[Handwritten signatures]

CERTIDAO VALIDA SOMENTE COM AS ASSINATURAS E CHANCELA DO CREA-MG







CREA - MG

CONSELHO REGIONAL DE ENGENHARIA, ARQUITETURA E AGRONOMIA DE MINAS GERAIS
AV. ALVARES CABRAL, 1600 - CEP 30170-001 - FONE: (31) 3299-8700 - BELO HORIZONTE - MG
OUVIDORIA: 0800 28 30273 ATENDIMENTO: 0800 312732

CERTIDAO: 005.395/07 (CONTINUACAO) FOLHA: 0002/0003



PROFISSIONAL:

NOME : DAVID ROOSEVELT LINHARES JUNIOR
TITULO : ENGENHEIRO CIVIL
REGISTRO : 0400000088097
ATRIBUICOES:
ARTIGO 7 DA RESOLUCAO 218 DE 29.06.73, DO CONFEA.
ARTIGO 4 DA RESOLUCAO 359 DE 31.07.91, DO CONFEA

CONTRATADA : CONSTRUTORA FERREIRA JUNIOR LTDA

REGISTRO: 027611

NRO DA ART: 1-5013144600 DATA ANOTACAO : 22/05/2006 DATA BAIXA : 31/12/2006
MOTIVO DA BAIXA : CONCLUSAO DE OBRA/SERVICO

CONTRATANTE : ASSOCIACAO DOS TRABALHADORES APOSENTADOS
LOCAL DA OBRA/SERVICO : AV GETULIO VARGAS 1565 BAU
PROPRIETARIO : ASSOCIACAO DOS TRABALHADORES APOSENTADOS
CIDADE : JOAO MONLEVADE - MG
ATIVIDADE(S) TECNICA(S):
2447 EXECUCAO DE INSTALACAO / HIDRO/SANITARIO
2644 EXECUCAO DE OBRA/SERV.TECNICO / CIVIL

FINALIDADE : 34832 EDIFICIOS DE USO COLETIVO COM ACESSIBI
QUANTIFICACAO : 721,00 METROS QUADRADOS
VALOR OBRA / SERVICO : R\$ 268.745,51
CONTRATO/HONORARIOS : R\$ 0,00
TIPO DE CONTRATO : EMPREITADA
DESCRICAO COMPLEMENTAR:

Marcelo Emerson V. dos Santos
Gerente Regional
REG NORDESTE
CREA-MG

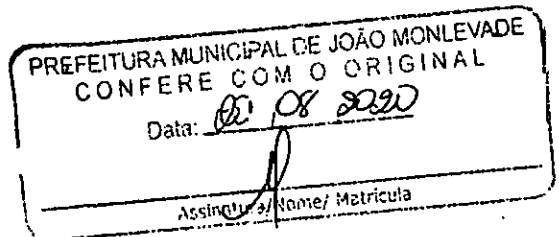



CREA - MG



CONSELHO REGIONAL DE ENGENHARIA, ARQUITETURA E AGRONOMIA DE MINAS GERAIS
AV. ÁLVARES CABRAL, 1600 - CEP 30170-001 - FONE: (31) 3299-8700 - BELO HORIZONTE - MG
OUVIDORIA: 0800 28 30273 ATENDIMENTO 0800 312732

CERTIDAO: 005.395/07 (CONTINUACAO) FOLHA: 0003/0003

PROFISSIONAL:

NOME : DAVID ROOSEVELT LINHARES JUNIOR
TITULO : ENGENHEIRO CIVIL
REGISTRO : 0400000088097
ATRIBUICOES:
ARTIGO 7 DA RESOLUCAO 218 DE 29.06.73, DO CONFEA.
ARTIGO 4 DA RESOLUCAO 359 DE 31.07.91, DO CONFEA

CONTRATADA : CONSTRUTORA FERREIRA JUNIOR LTDA

REGISTRO: 027611

NRO DA ART: 1-5034350700 DATA ANOTACAO : 30/08/2007 DATA BAIXA : 31/12/2006
MOTIVO DA BAIXA : CONCLUSAO DE OBRA/SERVICO

CONTRATANTE : ASSOCIACAO DOS TRABALHADORES APOSENTADOS
LOCAL DA OBRA/SERVICO : AV GETULIO VARGAS 1565 BAU
PROPRIETARIO : ASSOCIACAO DOS TRABALHADORES APOSENTADOS
CIDADE : JOAO MONLEVADE - MG
ATIVIDADE(S) TECNICA(S):
2447 EXECUCAO DE INSTALACAO / HIDRO/SANITARIO
2457 EXECUCAO DE INSTALACAO / ELETR./BAIXA TENSAO C/I < 50KW

FINALIDADE : 34832 EDIFICIOS DE USO COLETIVO COM ACESSIBI
QUANTIFICACAO : 721,00 METROS QUADRADOS
VALOR OBRA / SERVICO : R\$ 268.745,51
CONTRATO/HONORARIOS : R\$ 0,00
TIPO DE CONTRATO : EMPREITADA
DESCRICAO COMPLEMENTAR:

IPATINGA

06 DE Setembro DE 2007

Marcelo Emerson V. dos Santos
Marcelo Emerson V. dos Santos
Gerente Regional
REG NORDESTE
CREA-MG

PREFEITURA MUNICIPAL DE JOAO MONLEVADE
CONFERE COM O ORIGINAL
Data: 20/08/2007
Assinatura/ Nome/ Matricula



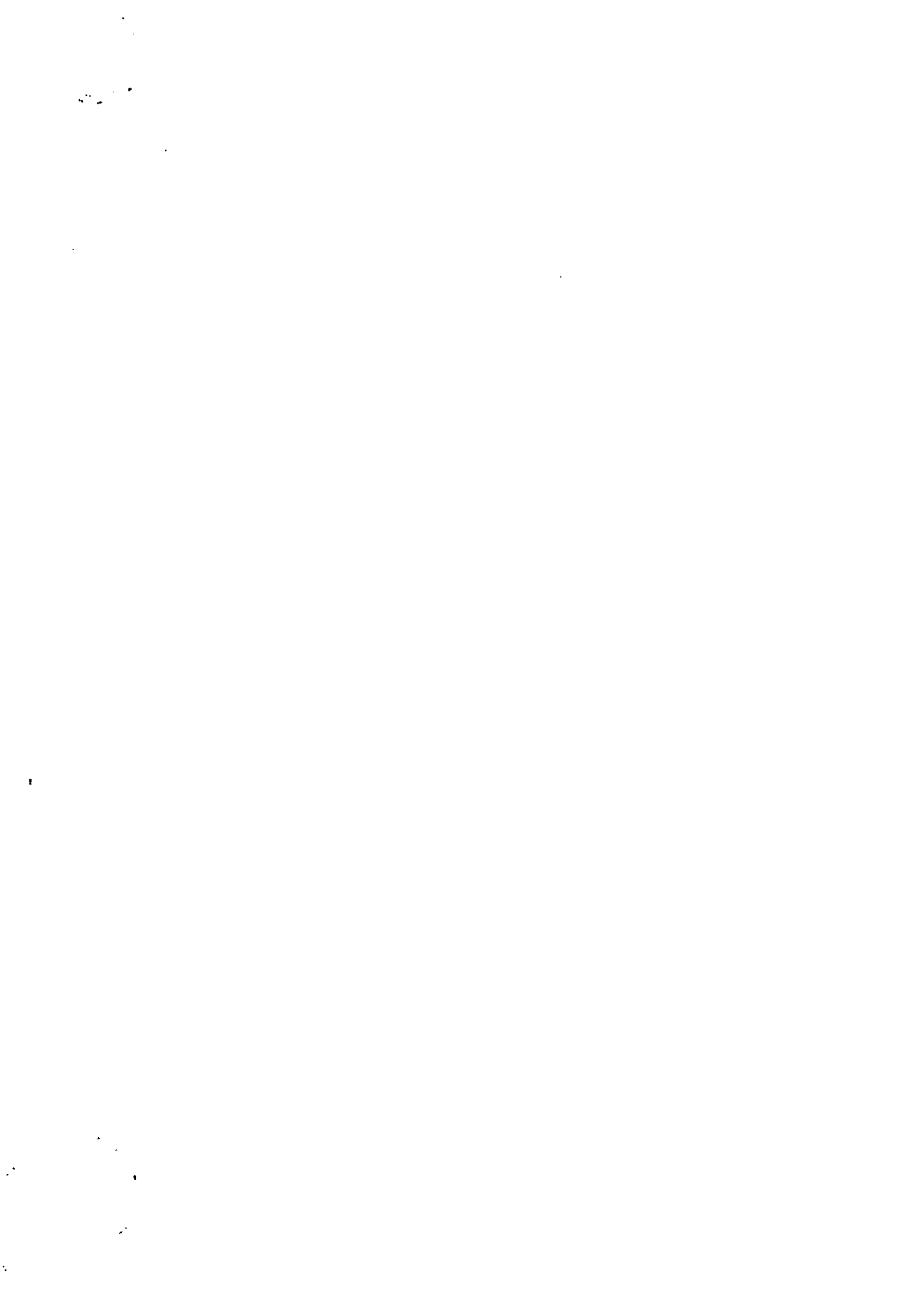



CREA-MG
VINCULADO À CERTIDÃO
Nº 5411/07
EXPEDIDA EM 06/09/07
ASS. [Assinatura] FLS. 01

ATESTADO DE CAPACIDADE TÉCNICA

Atestamos para os devidos fins, que a firma **Construtora Ferreira Júnior Ltda** estabelecida à Rua Armando Batista nº 177, Bairro Rosário, João Monlevade – MG, CNPJ nº 16.626.095/0001-93, executou as obras de reforma de prédio para instalação da UEMG situado na Brasília nº 1304, bairro Baú em João Monlevade – MG, no período de Agosto a Dezembro de 2006, tendo com Responsável Técnico o Engenheiro Civil David Roosevelt Linhares Júnior – CREA/MG nº 88097/D, conforme discriminado na seqüência:



- Recuperação do portão de entrada de 2,90 x 1,80m em chapa dobrada, com troca de fechadura e trinco inferior e pintura em esmalte sintético com preparo da superfície : 5,22 m²
- Limpeza e recuperação do muro frontal, incluindo recomposição do revestimento em tijolinho aparente, pintura do mesmo em verniz acrílico e pintura das áreas de reboco / concreto em PVA – Látex acrílico cor concreto, com limpeza e tratamento prévio da superfície : 199,50 m²
- Assentamento de corrimãos em tubo galvanizado de Ø 1 ½” fixados às muretas, obedecendo às especificações do item 6.6.1 da norma ABNT NBR 9050 : 23,20 m
- Fixação de corrimãos ao gradil metálico conforme item anterior : 22,30 m
- Recuperação do gradil do guarda-corpo com substituição dos trechos danificados em tela no mesmo padrão e revisão geral das fixações : 15,00 m²
- Recuperação dos trechos danificados de piso cerâmico vermelho em cimentado natado pigmentado : 10,00 m²
- Recuperação do piso cimentado no pavimento inferior, com demolição de trecho trincado e novo concreto 1:3:5 com 6cm de espessura : 55,00 m³
- Demolição de piso de chapas tipo paviflex, com regularização da superfície : 513,50 m²
- Fornecimento e assentamento de piso vinílico em chapas de 2,0mm, 30 x 30cm, tipo Paviflex : 513,50 m²

PREFEITURA MUNICIPAL DE JOÃO MONLEVADÉ
 CONFERE COM O ORIGINAL
 Data: 20/08/07

Confere com o original
 Em 31/08/07
[Assinatura]
 COORDENADOR MUNICIPAL

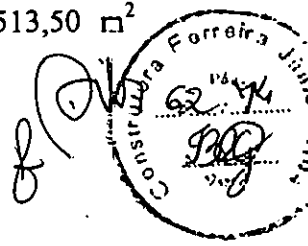

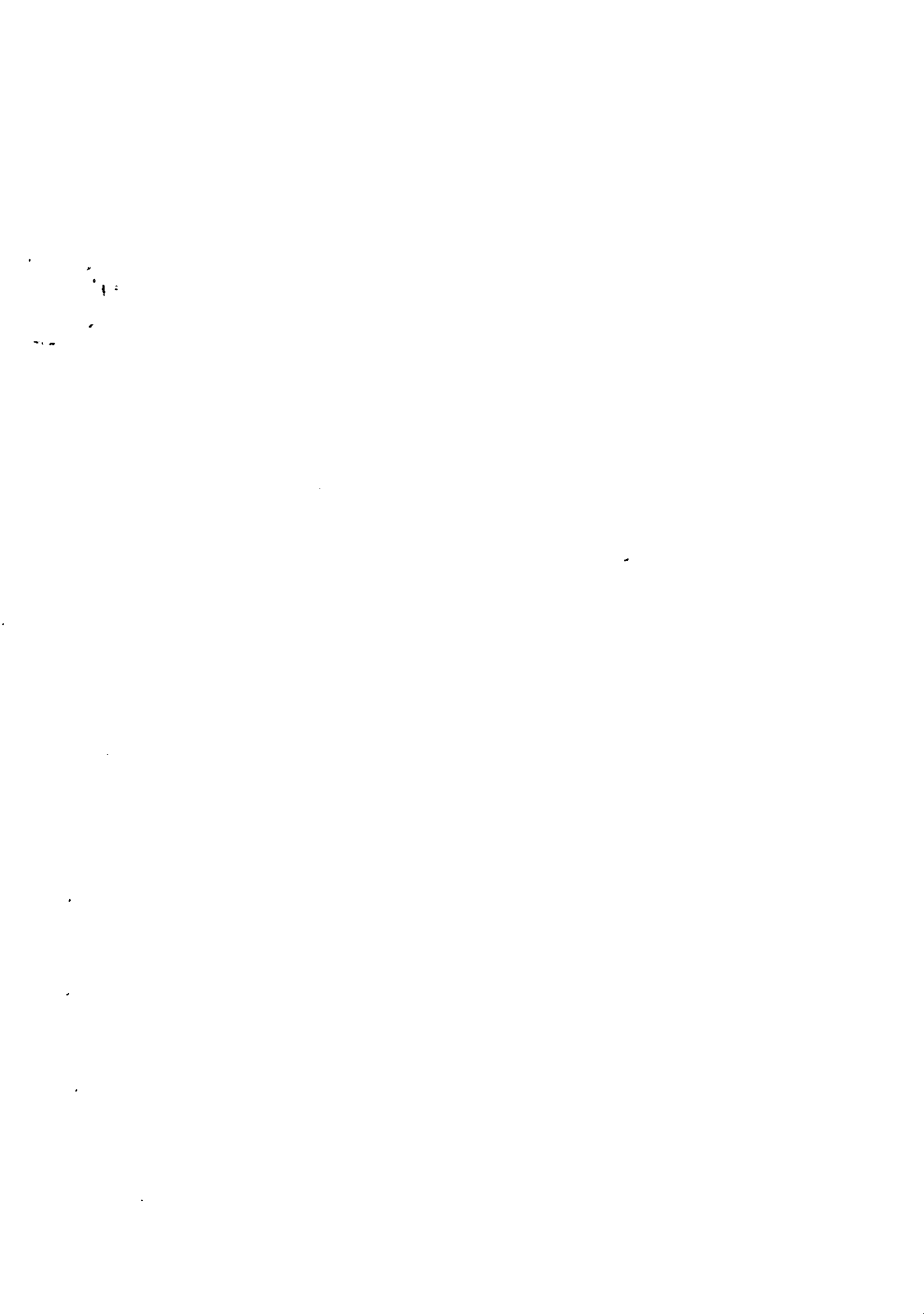



**PREFEITURA MUNICIPAL
DE JOÃO MONLEVADE**
ADMINISTRAÇÃO 2005/2008

CREA-MG
VINCULADO À CERTIDÃO
Nº 5.411/07
EXPEDIDA EM 06/09/07
ASS: [Signature] R\$ 408,00 m² PLS. 02
15,00 m³

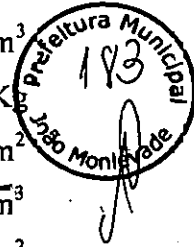

- Pintura do piso cimentado da área de convivência e passeios em tinta tipo Novacor ou similar
- Escavação manual de valas
- Preparo e lançamento do concreto ciclópico 1:2. 5:5 em fundação
- Corte, dobramento e armação de ferragem de Ø 5,0 a 12,5mm
- Execução de formas para concreto armado e desforma
- ~~Preparo e lançamento de concreto estrutural fck ≥ 15 Mpa~~
- ~~Alvenaria de blocos de concreto 10 x 20 x 40cm~~
- ~~Chapisco e reboco espessura = 1,5mm~~
- Assentamento de corrimãos em tubo galvanizado de Ø 1 1/2" fixados às muretas, obedecendo às especificações do item 6.6.1 da norma ABNT NBR 9050
- Demolição de alvenaria de blocos de concreto
- ~~Retirada e colocação de novos rufos em chapa metálica galvanizada~~
- ~~Retirada e colocação de novas telhas em chapa metálica galvanizada trapezoidal de 0,65mm observando-se a perfeita fixação e vedação, inclusive estrutura de sustentação~~
- Impermeabilização com manta asfáltica de 4mm de espessura, soldável
- ~~Plantio de grama em placas nos taludes frontais, com nivelamento, fornecimento de terra necessária, com retirada da grama existente~~
- Plantio de mudas e ajardinamento nos taludes e jardineiras
- Fornecimento e instalação de bebedouro de aço inox 80 l
- Fornecimento e instalação de bebedouro de aço inox adaptado a portadores de necessidades
- Substituição de puxadores de janelas de correr, conforme padrão existente
- Fornecimento e assentamento de esquadrias de ferro tipo cantoneira conforme padrão existente
- Colocação de vidro liso 3mm
- Substituição de portas de madeira maciça almofadada de 0,80 x 2,10m incluindo marcos, alizares e fechaduras tipo tambor, no mesmo padrão existente

3,00 m³
1.285,00 Km
240,00 m²
~~17,00 m³~~
~~141,00 m²~~
~~256,10 m²~~
148,20 m
0,30 m³
~~82,00 m~~
~~140,00 m²~~
187,00 m²
~~1.040,00 m²~~
105,80 m²
2,00 Un
2,00 Un
10,00 Un
13,50 m²
15,00 m²
8,00 Un

PREFEITURA MUNICIPAL DE JOÃO MONLEVADE
CONFERE COM O ORIGINAL
Data: 01/08/2007
Assinatura/Imposto/Matrícula

Rua Geraldo Miranda, 337 – Carneirinhos, João Monlevade-MG, CEP 35930-027
Fone: (31) 3851-6122 – Fax: (31) 3852-6277
CNPJ: 18.401.059/0001-57

Conferir com o original
Em 31/08/07
[Signature]



100



**PREFEITURA MUNICIPAL
DE JOÃO MONLEVADE**
ADMINISTRAÇÃO 2005/2008

CREA-MG
VINCULADO À CERTIDÃO
Nº 5.411/07
EXPEDIDA EM 12.002 Un. 59,07
ASS. [Signature] 10,00 m² FLS. 03

- Troca de fechaduras cromadas tipo tambor, no mesmo padrão existente
- Recomposição do revestimento em tijolinho aparente no mesmo padrão existente

- Demolição de alvenaria

3,41 m³

- Retirada de lavatórios de louça branca, com retirada do barrado de azulejo e recomposição dos revestimentos no padrão existente (reboco)

10,00 Un.

- Retirada e instalação de novos quadros de sala de aula, com 5,50 x 1,20m, sendo quadro feltrado de 1,20 x 1,20m e quadro verde de 4,30 x 1,20m em madeira de 10mm emassada, lixada e pintada com tinta própria verde escolar, moldurado com 5cm largura, fixada, emassada e pintada com esmalte sintético alto brilho e porta-giz no comprimento total do mesmo (5,50m)

9,00 Un.

- Instalação de divisória em laminado melaminico h=2,10m fixada ao teto e piso com perfis metálicos

8,00 m²

- Assentamento de mesa em estrutura de metalon com tampo em granito de 4,20 x 1,00 com pontos para saída de gás GLP (20 em conexões de cobre e registros de gás de 1/2")

6,00 Un.

- Assentamento de bancada de granito de 5,60 x 0,70m com rodabanca de 0,5cm (ressalto) nos beirais e rodapia de 7cm de altura na face da parede, furação para 2 bojos inox de 500 x 400mm, sobre 5 apoios de alvenaria rebocada (h=90cm) com uma prateleira intermediária em tábua de 2,5cm de espessura e porta de correr de acrílico com molduras de alumínio em cada vão

2,00 Un.

- Fornecimento e assentamento de bojo inox de 50x40x20cm, incluindo torneira cromada alta para pia, válvula americana e sifão cromados, com ligação de água e esgoto (p/ laboratório)

4,00 Un.

- Tubulação de PVC água fria inclusive conexões, abertura e fechamento de rasgos

Ø 1"

48,00 m

Ø 3/4"

12,00 m

Ø 50mm

24,00 m

PREFEITURA MUNICIPAL DE JOÃO MONLEVADE
CONFERE COM O ORIGINAL
Data: 20.08.2007
Assinatura: [Signature] Nome/ Matrícula

Confere com o original
Em 31.08.07
[Signature]
ASSINATURA FUNCIONAL

Rua Geraldo Miranda, 337 - Carneirinhos, João Monlevade-MG, CEP 35930-027
Fone: (31) 3851-6122 - Fax: (31) 3852-6277
CNPJ: 18.401.059/0001-57

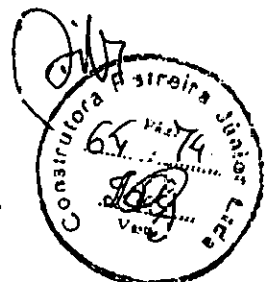





PREFEITURA MUNICIPAL DE JOÃO MONLEVADE

ADMINISTRAÇÃO 2005/2008

CREA-MG

VINCULADO À CERTIDÃO

Nº 5.411/07

EXPEDIDA EM 06, 09, 07

ASS. [Signature] FLS. 126,08 m² 04

- Registro de gaveta bruto de 1" incluindo conexões, abertura e fechamento de rasgos
- Demolição de revestimento em azulejo branco
- Demolição de alvenaria de tijolo furado : 9,45 m³
- Demolição de piso cerâmico : 45,00 m²
- Demolição de concreto de contrapiso : 2,00 m³
- Fornecimento e assentamento de novos vasos sanitários de louça branca, com válvula de descarga incluindo conexões à rede de água e esgoto : 13,00 Un.
- Fornecimento e assentamento novos lavatórios de louça branca de embutir, com torneira e sifão cromados e conexões à rede de água e esgoto : 2,00 Un.
- Fornecimento e assentamento mictórios sifonados de louça branca com registro cromado e ligações de água e esgoto : 4,00 Un.
- Fornecimento e assentamento bancada em ardósia de 3cm esp. de 2,00 x 0,55m com rodabancas lixadas e polidas com furação para 3 cubas ovais (incluídas) de louça, com torneiras cromadas para lavatório, válvula e sifão cromados, apoiada sobre alvenaria azulejada h=0,90m : 2,00 Un.
- Colocação de espelhos 4mm com moldura de alumínio de 2,00 x 1,00m, parafusados à alvenaria : 2,00 Un.
- Colocação de papelera de louça branca em alvenaria : 13,00 Un.
- Execução de divisórias para banheiro em ardósia 3cm esp. h=2,00m : 60,30 m²
- Colocação de barras de apoio em tubo galvanizado de Ø 1 1/2" conforme item 7.1.3.3. da NBR 9050 : 3,60 m
- Execução de piso cerâmico PI-5 de 1ª qualidade anti-derrapante de cor clara incluindo regularização de contrapiso : 45,30 m
- Preparo e lançamento de concreto 1:4:8 em contrapiso : 0,96 m³
- Fornecimento e colocação de portas de banheiro de 0,60 x 1,80m em madeira maciça revestida com laminado melamínico em cor clara, incluindo fixação à divisória em ardósia em marcos de ferro tipo cantoneira, com tarjeta livr-ocupado : 11,00 Un.
- Fornecimento e colocação de porta sanfonada de 1,00 x 1,80m de 1ª qualidade fixada à divisória do Box : 2,00 Un.



PREFEITURA MUNICIPAL DE JOÃO MONLEVADE
 CONFERE COM O ORIGINAL
 Data: 22/08/07

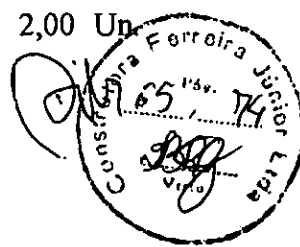

Cod. de cert. e original
 E m. 31/08/07
[Signature]
 ASSINATURA FUNCIONAL

Rua Geraldo Miranda, 337 – Carneirinhos, João Monlevade-MG, CEP 35930-027
 Fone: (31) 3851-6122 – Fax: (31) 3852-6277
 CNPJ: 18.401.059/0001-57

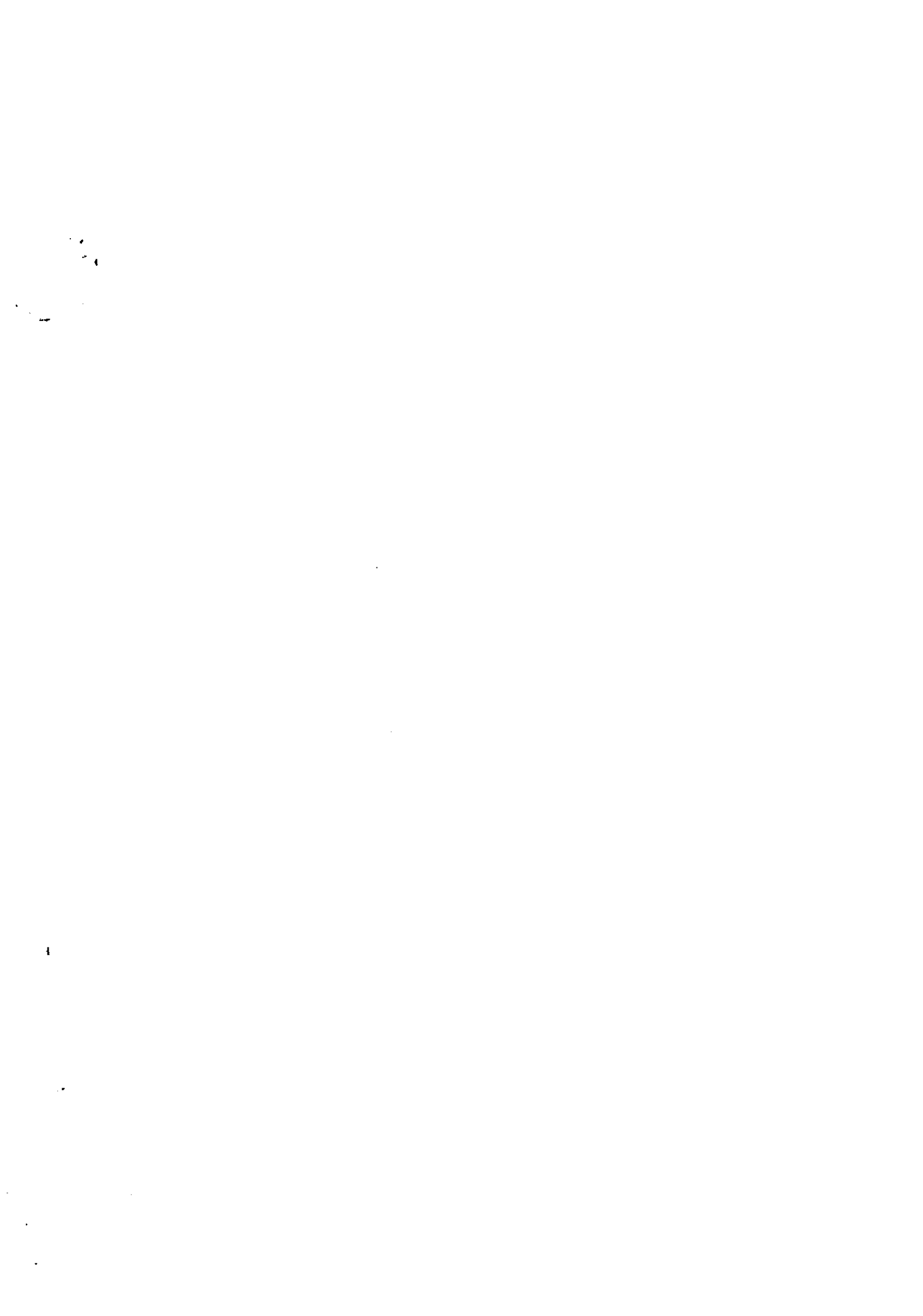



**PREFEITURA MUNICIPAL
DE JOÃO MONLEVADE**
ADMINISTRAÇÃO 2005/2008

CREA-MG
VINCULADO À CERTIDÃO
Nº 5.411/07
EXPEDIDA EM 06/09/07
ASS. [Assinatura] FLS. 05
2,00 Un.



- Fornecimento e assentamento de portas tipo prancheta de 0,80 x 2, com fechadura tipo tambor, marcos e alizares de madeira, incluindo arremates de revestimento necessários conforme padrão existente : 2,00 Un.
- Fornecimento e assentamento caixa sinfonada de PVC com grelha de 150 x 150 x 50mm inclusive conexões : 4,00 Un.
- Fornecimento e assentamento de registro de gaveta bruto de 2" incluindo conexões, abertura e fechamento de rasgos : 4,00 Un.
- Tubulação de PVC água fria inclusive conexões, abertura e fechamento de rasgos :
 - Ø 1 1/2" : 22,00 m
 - Ø 1" : 12,00 m
 - Ø 3/4" : 12,00 m
 - Ø 40mm : 12,00 m
 - Ø 50mm : 15,00 m
 - Ø 100mm : 40,00 m

PREFEITURA MUNICIPAL DE JOÃO MONLEVADE
CONFERE COM O ORIGINAL
Data: 20/08/2007
Assinatura/Nome/ Matrícula

- Pintura PVA - Látex acrílico a 2 demãos sobre alvenaria rebocada sem emassamento (branca); áreas de concreto aparente (cor concreto) incluindo limpeza pesada e tratamento de superfície mofada / danificada e áreas de tijolinho aparente em cor cerâmica : 3.144,20 m²
- Pintura de tijolinho aparente das áreas externas em verniz acrílico a 2 demãos com limpeza e preparo da superfície : 751,84 m²
- Pintura de portas e esquadrias em esmalte sintético alto brilho com emassamento, lixamento e preparo da superfície : 1.063,00 m²
- Execução de serviços de parte elétrica conforme itens abaixo:
 - Eletrocalha lisa 100 x 50 x 3000mm : 22,00 Pç
 - Perfilado 38 x 38 x 6m # 24 : 20,00 Pç
 - Gancho para perfilado 38mm : 53,00 Pç
 - Vergalhão rosca total 1/4 3m com porca e arruela : 34,00 Pç
 - Luminária completa com duas lâmpadas fluorescentes de 40W e reator eletrônico 127V / 200 de fabricação nacional : 48,00 Un.
 - Rolo 100m cabo flexível com. 450/750V 2,5mm² : 16,00 Rolo
 - Cabo CAT5E 4P x 24 AZ 100/350MHZ RIG CMX CX 305 N : 3,00 Cx

[Handwritten signatures and initials on the right margin]

Rua Geraldo Miranda, 337 - Carneirinhos, João Monlevade-MG, CEP 35930-027
Fone: (31) 3851-6122 - Fax: (31) 3852-6277
CNPJ: 18.401.059/0001-57

Setor de Datas e Original
Em 31/08/07
[Assinatura]
ASSINATURA FUNCIONAL

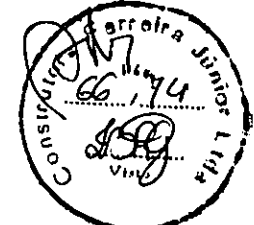





PREFEITURA MUNICIPAL DE JOÃO MONLEVADE

ADMINISTRAÇÃO 2005/2008

CREA-MG

VINCULADO A CERTIDÃO
Nº 5.471/07

EXPEDIDA EM: 18,08,07
1,00 Pç
1,00 Pç

ASS.: [Assinatura] 1,00 FLS. Un. 06

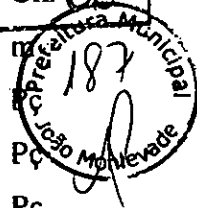

1 RACK 60 x 60	60,00 m
1 PAT Panel 12 portas	6,00 Pç
Padrão Cemig Completo disjuntor geral 200 A entrada aérea	6,00 Pç
Cabo de cobre 750V – 120mm ²	6,00 Pç
Eletroduto PVC rígido 75mm peça 3m	6,00 Pç
Luva PVC 75mm	6,00 Pç
Curva PVC 75mm 45°	6,00 Pç
Eletroduto galvanizados 1 ¼” parede fina peça 3m c/ suporte	80,00 Pç
Tomada F.N.T. com caixa em alumínio	4,00 Pç
Tomada 4 x 4 RJ45 – em alumínio	28,00 Pç
Melhoria de rede Cemig com a troca de poste e instalação de um transformador trifásico 75KVA e rede de baixa tensão conforme normas	
Cemig incluindo taxas da Cemig e Telemar	1,00 Pç
Quadro de distribuição de circuitos elétricos p/ 24 disj.	1,00 Un.
Quadro de distribuição de circuitos elétricos p/ 12 disj.	3,00 Un.
Quadro.DG – Telemar 60 x 60	1,00 Un.
1 PABX 12 linhas	1,00 Pç
Disjuntor 20 ^A branco DIN – Monofásico	72,00 Pç
Disjuntor 35 ^A branco DIN – Monofásico	10,00 Pç
Rolo 100m cabo plástico PVC 750v 6mm ²	3,00 Pç
Reator eletrônico 2 x 40W fabricação nacional	36,00 Pç
Lâmpada fluorescente 40W	72,00 Pç
Haste aterramento galvanizado	6,00 Pç
Cabo de cobre nu 10mm ²	20,00 m
Interruptor simples com espelho	20,00 Pç
Interruptor duplo	10,00 Pç
Tomada simples F.N.T. com espelho	25,00 Pç
Cabo de cobre 50mm ² 750V encapado	144,00 T
- Demolição de cobertura em telhas de cimento amianto tipo calha (canalete)	56,35 m ²
- Demolição de alvenaria de tijolos cerâmicos (pilares)	3,36 m ³

PREFEITURA MUNICIPAL DE JOÃO MONLEVADE
CONFERE COM O ORIGINAL
Data: 20/08/2008
Assinatura: [Assinatura] / Matrícula

Confira com o original
Em: 31/08/07
[Assinatura]
ASSINATURA FUNCIONAL

Rua Geraldo Miranda, 337 – Carneirinhos, João Monlevade-MG, CEP 35930-027
Fone: (31) 3851-6122 – Fax: (31) 3852-6277
CNPJ: 18.401.059/0001-57







**PREFEITURA MUNICIPAL
DE JOÃO MONLEVADE**
ADMINISTRAÇÃO 2005/2008

CREA-MG	
VINCULADO À CERTIDÃO	
Nº	5.411/07
EXPEDIDA EM	08, 09, 07
ASS. <i>[Signature]</i>	FLS. 07

Declaramos, outrossim, que a obra foi executada com observância as normas técnicas, satisfazendo corretamente o cumprimento do contrato e se encontra em funcionamento ao fim a que se destina.



A presente é a expressão da verdade, pelo que a firmamos.

João Monlevade, 28 de Agosto de 2007.

Eng. Civil Dilermando de Aranda Lima CREA-MG 49.378/D
Secretaria Municipal de Obras
Prefeitura Municipal de João Monlevade

PREFEITURA MUNICIPAL DE JOÃO MONLEVADE
CONFERE COM O ORIGINAL
Data: 30, 08, 2007
[Signature]
Assinatura/Nome/Matrícula

CONFERE COM O ORIGINAL
Em 31/08/07
[Signature]
ASSINATURA FUNCIONAL



Small
Handwritten marks



CREA - MG

CONSELHO REGIONAL DE ENGENHARIA, ARQUITETURA E AGRONOMIA DE MINAS GERAIS
AV. ÁLVARES CABRAL, 1600 - CEP 30170-001 - FONE: (31) 3299-8700 - BELO HORIZONTE - MG
OUVIDORIA: 0800 28 30273 ATENDIMENTO: C800 312732

CERTIDAO : 005.411/07



FOLHA: 001/0002

O CONSELHO REGIONAL DE ENGENHARIA, ARQUITETURA E AGRONOMIA DO ESTADO DE MINAS GERAIS - CREA-MG, CERTIFICA, PARA FINS DE LICITACAO, CONFORME TOMADA DE PREÇOS Nº 25/2007 DA PREFEITURA MUNICIPAL DE JOAO MONLEVADE, QUE O(S) PROFISSIONAL(S) "DAVID ROOSEVELT LINHARES JUNIOR, "ENGENHEIRO(S) CIVIL", CARTEIRA(S) DE IDENTIDADE PROFISSIONAL Nº88.097/D-CREA-MG, ENQUANTO RESPONSÁVEL(EIS) TÉCNICO(S) DA EMPRESA CONTRATADA "CONSTRUTORA FERREIRA JUNIOR LTDA", EFETIVOU(VARAM) O(S) REGISTRO(S) DA(S) ANOTACAO(OES) DE RESPONSABILIDADE TECNICA - ART(S), APRESENTADA(S) A SEGUIR..... ESTA CERTIFICACAO REFERE-SE EXCLUSIVAMENTE AS ATIVIDADES TECNICAS ANOTADAS NA ART..... CERTIFICAMOS, AINDA QUE CONFORME ESTABELECE O ARTIGO 4º DA RESOLUCAO Nº 317/86 DO CONFEA: "O ACERVO TECNICO DE UMA PESSOA JURIDICA E REPRESENTADO PELOS ACERVOS TECNICOS DOS PROFISSIONAIS DO SEU QUADRO TECNICO E DE SEUS CONSULTORES TECNICOS DEVIDAMENTE CONTRATADOS" E, EM SEU PARAGRAFO UNICO: "O ACERVO TECNICO DE UMA PESSOA JURIDICA VARIARA EM FUNCAO DA ALTERACAO DO ACERVO TECNICO DO SEU QUADRO DE PROFISSIONAIS E CONSULTORES"..... INTEGRA(M) A PRESENTE CERTIDAO O(S) ATESTADO(S) EMITIDO(S) PELA "PREFEITURA MUNICIPAL DE JOAO MONLEVADE", A QUEM CABE A RESPONSABILIDADE PELA INFORMACAO QUE NELE(S) CONSTA(M), E CUJA(S) COPIA(S) ENCONTRA(M)-SE NUMERADA(S) DE 001 A 007 (HUM A SETE), DEVIDAMENTE AUTENTICADA(S) E CHANCELADA(S) NO CREA-MG..... CERTIFICAMOS, MAIS, QUE DA PRESENTE CERTIDAO CONSTA A SEGUINTE RESSALVA: NAO FAZ PARTE INTEGRANTE DA PRESENTE CERTIDAO OS SERVICOS DE "PLANTIO DE GRAMA EM PLACAS NOS TALUDES FRONTAIS, COM NIVELAMENTO, FORNECIMENTO DE TERRA NECESSARIA, COM RETIRADA DA GRAMA EXISTENTE", "PLANTIO DE MUDAS E AJARDINAMENTO NOS TALUDES E JARDINEIRAS", "EXECUCAO DE SERVICOS DE PARTE ELETRICA DE CABO CAT5E4P X 24AZ 100/350MHZ RIGCMX XX 305N", "RACK 60 X 60", "PATCH PANEL 12 PORTAS" E "PABX 12 LINHAS" CONSTANTES NO ATESTADO EMITIDO PELA "PREFEITURA MUNICIPAL DE JOAO MONLEVADE" EM 28/08/2007, UMA VEZ QUE NAO E DA ATRIBUICAO DO ENGENHEIRO CIVIL DAVID ROOSEVELT LINHARES JUNIOR.....

ESTA CERTIDAO CONTEM 0002 FOLHA(S).

Elaborado e aprovado por:

Marcelo Emerson Ventura dos Santos
Marcelo Emerson Ventura dos Santos
Gerente Regional
Portaria nº 042/2005
REG NORDESTE
CREA-MG

PREFEITURA MUNICIPAL DE JOÃO MONLEVADE
CONFERE COM O ORIGINAL
Data: 20/08/2007
Assinatura: *[Handwritten Signature]*

CERTIDAO VALIDA SOMENTE COM AS ASSINATURAS E CHANCELA DO CREA-MG

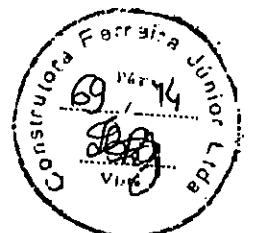

10/10/10

1

10/10/10

10/10/10



CREA - MG

CONSELHO REGIONAL DE ENGENHARIA, ARQUITETURA E AGRONOMIA DE MINAS GERAIS
AV. ÁLVARES CABRAL, 1600 - CEP 30170-001 - FONE: (31) 3299-8700 - BELO HORIZONTE - MG
OUVIDORIA: 0800 28 30273 ATENDIMENTO: 0800 312732

CERTIDAO: 005.411/07 (CONTINUACAO) FOLHA: 0002/0002



PROFISSIONAL:

NOME : DAVID ROOSEVELT LINHARES JUNIOR
TITULO : ENGENHEIRO CIVIL
REGISTRO : 0400000088097
ATRIBUICOES:
ARTIGO 7 DA RESOLUCAO 218 DE 29.06.73, DO CONFEA.
ARTIGO 4 DA RESOLUCAO 359 DE 31.07.91, DO CONFEA

CONTRATADA : CONSTRUTORA FERREIRA JUNIOR LTDA

REGISTRO: 027611
NRO DA ART: 1-5017005000 DATA ANOTACAO : 27/09/2006 DATA BAIXA : 31/12/2006
MOTIVO DA BAIXA : CONCLUSAO DE OBRA/SERVICO

CONTRATANTE : PREFEITURA MUNICIPAL DE JOAO MONLEVADE
LOCAL DA OBRA/SERVICO : AV BRASILIA 1304 BAU
PROPRIETARIO : PREFEITURA MUNICIPAL DE JOAO MONLEVADE
CIDADE : JOAO MONLEVADE - MG
ATIVIDADE(S) TECNICA(S):
2457 EXECUCAO DE INSTALACAO / ELETR./BAIXA TENSÃO C/= < 50KW
2644 EXECUCAO DE OBRA/SERV.TECNICO / CIVIL

FINALIDADE : 34910 REFORMA DE CONSTRUCAO
QUANTIFICACAO : 600,00 METROS QUADRADOS
VALOR OBRA / SERVICO : R\$ 304.991,28
CONTRATO/HONORARIOS : R\$ 0,00
TIPO DE CONTRATO : EMPREITADA
DESCRICAO COMPLEMENTAR:

IPATINGA

06 DE Setembro DE 2007

Marcelo Emerson V. dos Santos
Marcelo Emerson V. dos Santos
Gerente Regional
REG NORDESTE
CREA-MG

PREFEITURA MUNICIPAL DE JOAO MONLEVADE
CONFERE COM O ORIGINAL
Data: 20/08/2007
Assinatura/ Nome/ Matrícula



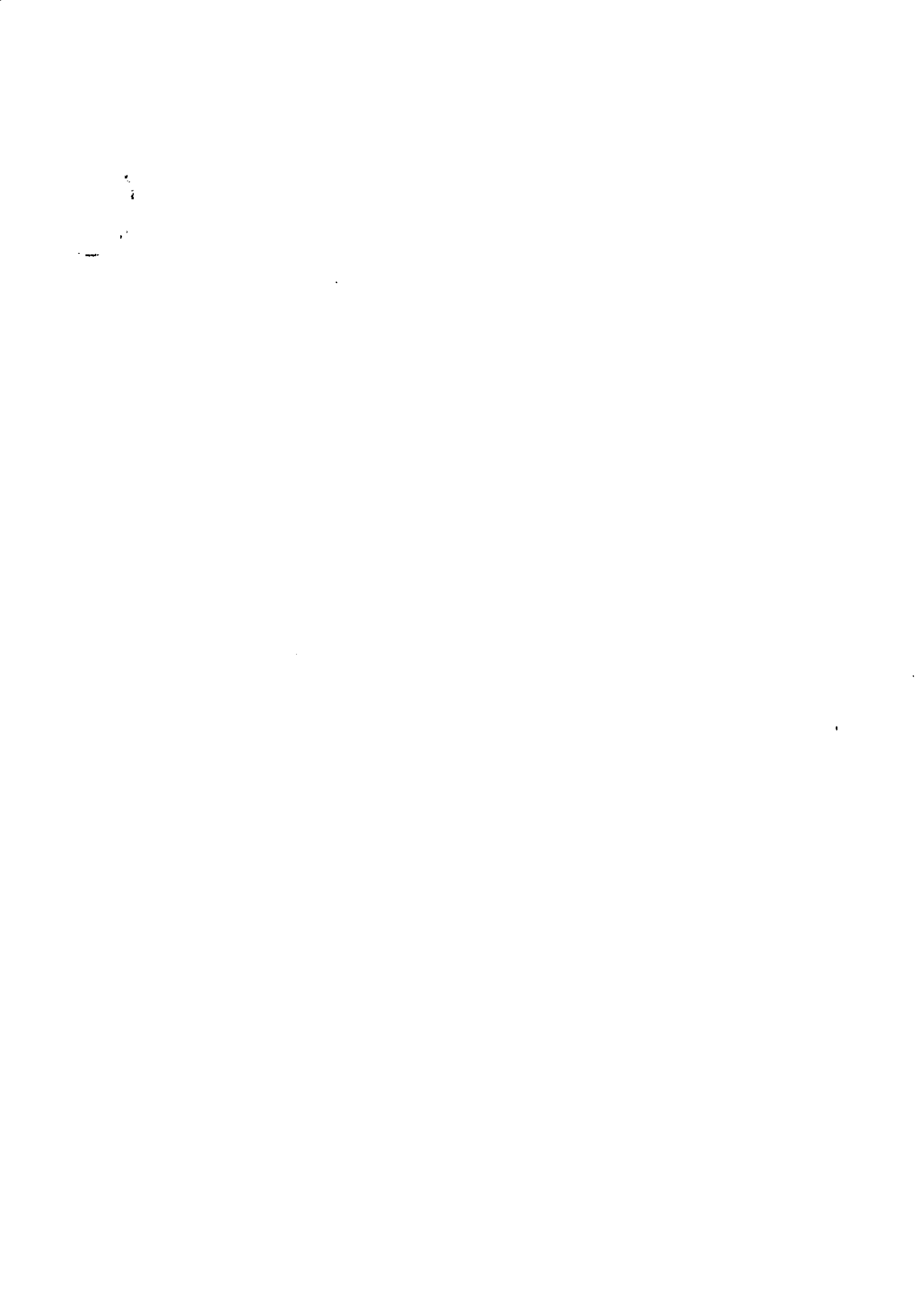

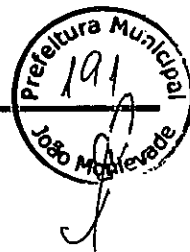

ANEXO III

Concorrência Nº. 12/2020

DECLARAÇÃO PARA MICROEMPRESA E EMPRESA DE PEQUENO PORTE

A empresa CONSTRUTORA FERREIRA JÚNIOR LTDA, inscrita no CNPJ nº 16.626.095/0001-93, por intermédio de seu representante legal o(a) Sr. (a) DAVID ROOSEVELT LINHARES JÚNIOR, portador de Carteira de Identidade nº MG-8.613.664 e CPF nº 040.984.726-78, DECLARA, para os fins do disposto nos arts. 42 a 45 da Lei Complementar nº 123/06, ser microempresa/empresa de pequeno porte nos termos da legislação vigente, bem como declara que fará uso dos benefícios concedidos pela norma infraconstitucional acima mencionada.

João Monlevade, 20 de Agosto de 2020.

DAVID ROOSEVELT LINHARES JÚNIOR
CPF nº 040.984.726-78
SÓCIO DIRETOR



Ferreira Júnior

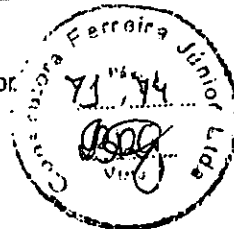

10

1

10



ANEXO IV

Concorrência Nº. 12/2020

DECLARAÇÃO

A CONSTRUTORA FERREIRA JÚNIOR LTDA, inscrita no CNPJ sob o nº 16.626.095/0001-93 sediada à AV ALBERTO LIMA, 2408 – BAIRRO SION - JOÃO MONLEVADE/MG, declara, sob as penas da Lei, para os fins requeridos no inciso XXXIII, do artigo 7º da Constituição Federal, consoante o que se estabeleceu no artigo 27, inciso V, da Lei nº 8.666, de 21 de junho de 1993, que não tem, em seu quadro de empregados, menores de 18 anos em trabalho noturno, perigoso ou insalubre, bem como em qualquer trabalho menores de 16 anos, salvo na condição de aprendiz, a partir de 14 anos.

João-Monlevade, 20 de Agosto de 2020.

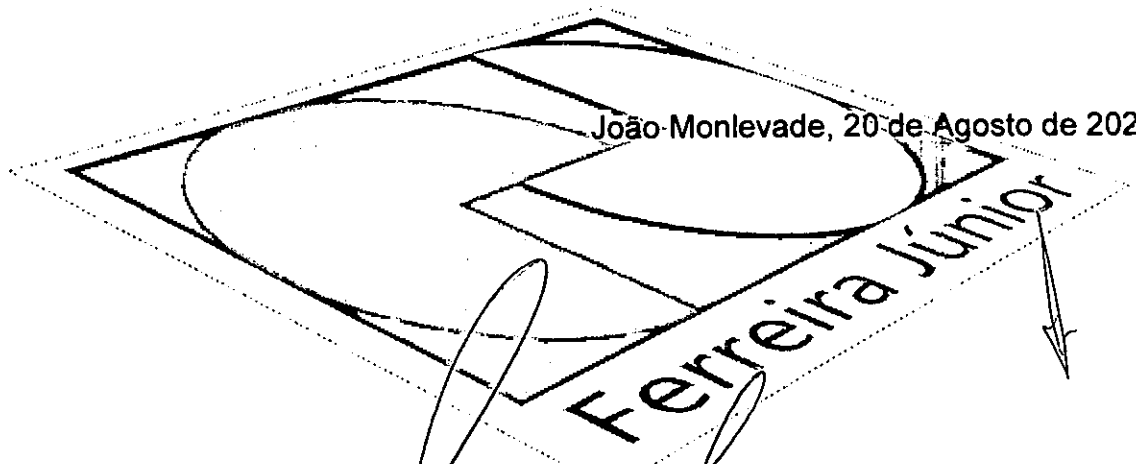

DAVID ROOSEVELT LINHARES JÚNIOR
CPF nº 040.984.726-78
SÓCIO DIRETOR



Ferreira Júnior

Av. Alberto Lima, 2408 - Bairro Sion
João Monlevade - MG CEP:35.931-186
Fone: 31 3852-4660 - e-mail: ferreirajunior@ferreirajunior.eng.br





ANEXO V

Concorrência Nº. 12/2020

DECLARAÇÃO FORMAL DE DISPONIBILIDADE DE EQUIPAMENTOS E DE PESSOAL

A empresa CONSTRUTORA FERREIRA JÚNIOR LTDA CNPJ 16.626.095/0001-93, com sede à AV ALBERTO LIMA, 2408 – BAIRRO SION - JOÃO MONLEVADE/MG, neste ato representada por DAVID ROOSEVELT LINHARES JÚNIOR, CPF 040.984.726-78, em cumprimento às exigências do processo de licitação 265/2020 do Município de João Monlevade, cujo objeto é CONTRATAÇÃO DE EMPRESA PARA EXECUÇÃO DE REFORMA DE UNIDADE BÁSICA DE SAÚDE, LOCALIZADA NA RUA IPATINGA, Nº 624, BAIRRO INDUSTRIAL, NO MUNICÍPIO, DECLARA que disponibilizará instalações, máquinas, equipamentos e pessoal, considerados essenciais para o cumprimento do objeto da licitação.

João-Monlevade, 20 de Agosto de 2020.

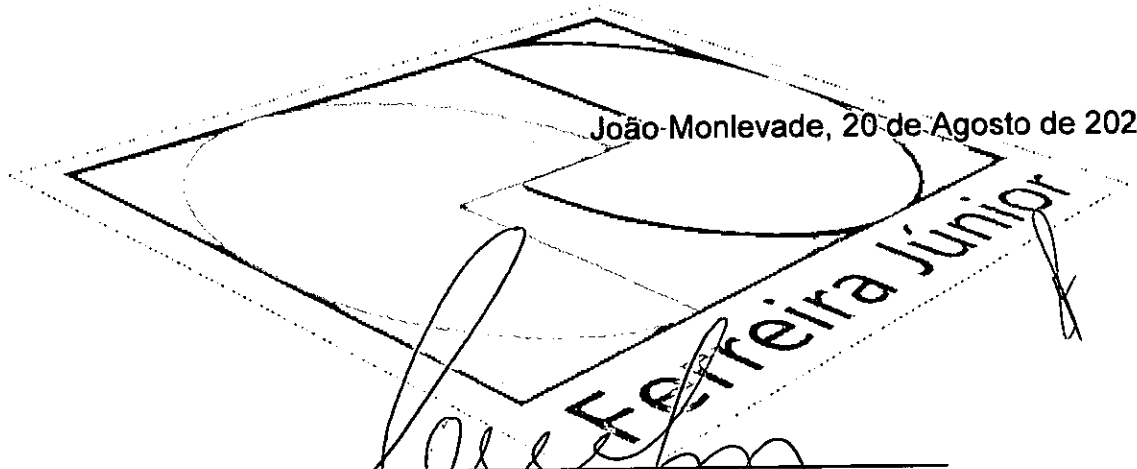

DAVID ROOSEVELT LINHARES JÚNIOR
CPF nº 040.984.726-78
SÓCIO DIRETOR



Ferreira Júnior

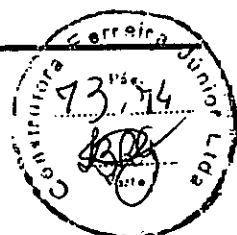



ANEXO VI

Concorrência Nº. 12/2020

DECLARAÇÃO DE CONHECIMENTO DAS CONDIÇÕES DO LOCAL

A CONSTRUTORA FERREIRA JÚNIOR LTDA inscrita no CNPJ nº 16.626.095/0001-93, por intermédio de seu Responsável Técnico, Sr(a) DAVID ROOSEVELT LINHARES JÚNIOR, portador da Carteira Profissional do CREA ou CAU nº 88097/D, DECLARA, sob as penas da lei, para todos os fins, estar familiarizada com a natureza e vulto dos serviços técnicos especializados específicos, bem como as técnicas necessárias ao perfeito desenvolvimento da execução do objeto, à construção e implantação da obra e das instalações provisórias a serem realizadas. Declara ainda que tem pleno conhecimento das condições e peculiaridades inerentes à natureza dos trabalhos, assumindo total responsabilidade por esse fato e informando que não o utilizará para quaisquer questionamentos futuros.

João Monlevade, 20 de Agosto de 2020.

DAVID ROOSEVELT LINHARES JÚNIOR
CPF nº 040.984.726-78
SÓCIO DIRETOR



Ferreira Júnior

